



Calendário Acadêmico 2020 - 2021 REDE

Aprovado na 950ª sessão do CEPE, em 24/08/2020

Viva ao Campus da UFSM
Fotografia por Marcos Marin



Calendário Acadêmico da UFSM está na quinta edição de um projeto de construção conjunta. O documento que norteia o tempo nas atividades universitárias foi elaborado ouvindo diversos órgãos e setores, bem como, debatido no sentido de apresentar uma proposta que otimize fluxos e processos. Além de produzir um conteúdo claro e explicativo, se investiu em um *layout* que facilite a compreensão no que diz respeito aos meses, semestres, minicalendários e divisões por assuntos de interesse acadêmico. A edição de 2020 homenageia os 60 anos da Universidade Federal de Santa Maria e, para tanto, está presente a recuperação do Acervo Institucional, realizada através do Projeto de Extensão “Patrimônio Artístico da UFSM: Preservação e Memória”, da Pró-Reitoria de Extensão, PRE, em parceria com o Professor Lutiere Dalla Valle.

Na Universidade Federal de Santa Maria, existem obras de arte públicas, entre murais e esculturas, já conhecidas de grande parte dos quase 30 mil membros da comunidade acadêmica e dos visitantes que passam momentos de lazer no *campus*. Por outro lado, em locais menos conspícuos, existe um número significativo de desenhos, gravuras e pinturas, produções de artistas de diversas nacionalidades, realizadas em momentos históricos distintos, distribuídas pelos espaços administrativos do *campus* sede, principalmente no prédio da Reitoria. De valor artístico e estético, essas obras constituem motivos simbólicos ou resultam de processos seletivos, tais como concursos e mostras comemorativas.

Disseminadas pela Universidade, as obras carregam consigo parte da história dos 60 anos da UFSM, perpetuando lembranças de acontecimentos, fazendo referência a diversos artistas, alunos ou professores que passaram pelo curso de Artes Visuais da instituição ou artistas estrangeiros que participaram de projetos compartilhados e deixaram obras que hoje constituem Acervo Institucional. Neste contexto, o projeto “Patrimônio Artístico da UFSM: Preservação e Memória” busca preservar e compor as seis décadas de memória da instituição ao propor um banco de dados que possibilite a valorização e salvaguarda, planejamento e pesquisa, produção do conhecimento e educação patrimonial, pois, como nos ensina o Instituto do Patrimônio Histórico e Artístico Nacional (IPHAN), o patrimônio cultural de um povo é formado pelo conjunto dos saberes, fazeres, expressões, práticas e seus produtos, que remetem à história, à memória e à identidade desse povo.

Paulo Afonso Burmann
Reitor da Universidade

Marta Bohrer Adaime
Pró-Reitora de Graduação

Paulo Renato Schneider
Pró-Reitor de Pós-Graduação e Pesquisa

Flavi Ferreira Lisboa Filho
Pró-Reitor de Extensão

Clayton Hillig
Pró-Reitor de Assuntos Estudantis

José Carlos Segalla
Pró-Reitor de Administração

Joeder Campos Soares
Pró-Reitor de Planejamento

Marcia Helena do Nascimento Lorentz
Pró-Reitora de Gestão de Pessoas

José Mario Doleys Soares
Pró-Reitor de Infraestrutura

Getúlio Retamozzo
Chefe do Gabinete do Reitor

Eduardo Rizzatti
Assessor do Vice-Reitor

Fabiana Perrando Coradini
Revisora de Textos

Luciano Schuch
Vice-Reitor da Universidade

Jerônimo Siqueira Tybusch
Pró-Reitor Substituto de Graduação

Thiago Machado Ardenghi
Pró-Reitor Substituto de Pós-Graduação e Pesquisa

Rudiney Soares Pereira
Pró-Reitor Substituto de Extensão

Angélica Medianeira Iensen
Pró-Reitora Substituta de Assuntos Estudantis

Isabel Bohrer Scherer
Pró-Reitora Substituta de Administração

Fernando Pires Barbosa
Pró-Reitor Substituto de Planejamento

Paula Borges Tronco
Pró-Reitora Substituta de Gestão de Pessoas

Ísis Portolan dos Santos
Pró-Reitora Substituta de Infraestrutura

Marionaldo Ferreira
Secretário do Gabinete do Reitor

Marcelo Freitas da Silva
Coordenador de Educação Básica, Técnica e Tecnológica

Lutiere Dalla Valle
Professor do Departamento de Metodologia do Ensino
do Centro de Educação

Maria Tereza Dias Tassinari
Acadêmica do curso de Produção Editorial - UFSM
Responsável pela programação visual



Calendário 2020 - 2021 REDE



■ Dias Letivos

■ Dias não Letivos

■ Domingos

■ Feriados

Agosto

D	S	T	Q	Q	S	S
						1
2	3	4	5	6	7	8
9	10	11	12	13	14	15
16	17	18	19	20	21	22
23	24	25	26	27	28	29
30	31					

Setembro

D	S	T	Q	Q	S	S
		1	2	3	4	5
6	7	8	9	10	11	12
13	14	15	16	17	18	19
20	21	22	23	24	25	26
27	28	29	30			

7 - Independência do Brasil
20 - Dia do Gaúcho

Janeiro

D	S	T	Q	Q	S	S
					1	2
3	4	5	6	7	8	9
10	11	12	13	14	15	16
17	18	19	20	21	22	23
24	25	26	27	28	29	30
31						

1 - Confraternização Universal

Fevereiro

D	S	T	Q	Q	S	S
		1	2	3	4	5
6	7	8	9	10	11	12
13	14	15	16	17	18	19
20	21	22	23	24	25	26
27	28					

16 - Carnaval
28 - Aniversário da cidade de Frederico Westphalen

Outubro

D	S	T	Q	Q	S	S
				1	2	3
4	5	6	7	8	9	10
11	12	13	14	15	16	17
18	19	20	21	22	23	24
25	26	27	28	29	30	31

12 - Nossa Senhora Aparecida
28 - Dia do Servidor Público

Novembro

D	S	T	Q	Q	S	S
1	2	3	4	5	6	7
8	9	10	11	12	13	14
15	16	17	18	19	20	21
22	23	24	25	26	27	28
29	30					

2 - Finados
15 - Proclamação da República

Dezembro

D	S	T	Q	Q	S	S
		1	2	3	4	5
6	7	8	9	10	11	12
13	14	15	16	17	18	19
20	21	22	23	24	25	26
27	28	29	30	31		

8 - Dia de Nossa Senhora da Conceição,
feriado em Santa Maria e Cachoeira do Sul
25 - Natal

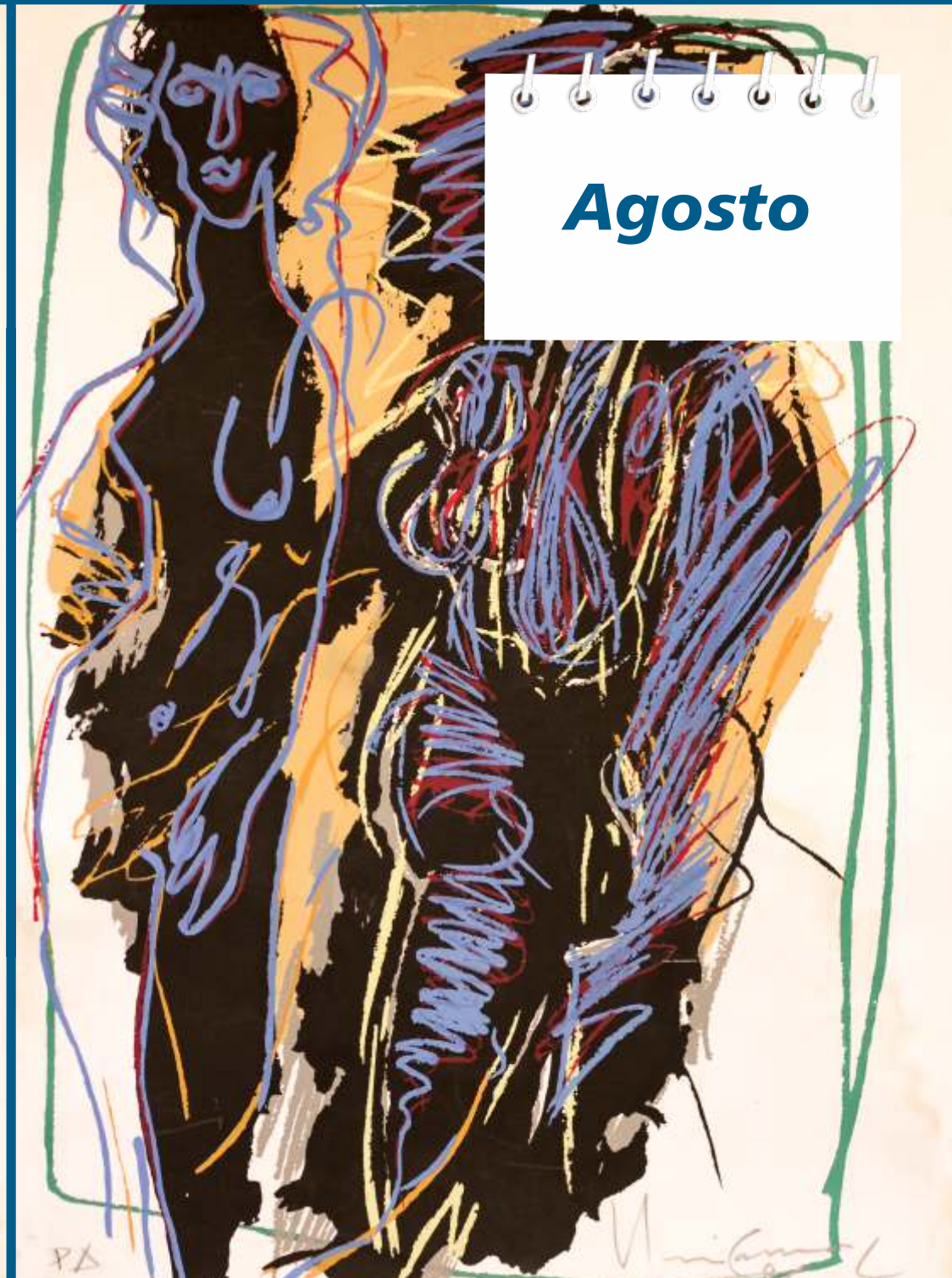

Agosto

Artista: Iberê Camargo
Título: S/ Denominação
Técnica: Serigrafia 63/86 P/A
Suporte: Papel
Ano: 1986
Dimensões: 70 cm x 49,5 cm



Agosto

D	S	T	Q	Q	S	S
2	3	4	5	6	7	8
9	10	11	12	13	14	15
16	17	18	19	20	21	22
23	24	25	26	27	28	29
30	31					



Feriados; dias não letivos e suspensão de atividades administrativas



Oferta de disciplina e ações que implicam na oferta



Processos seletivos de graduação e pós-graduação



Aluno Especial I e II de graduação e pós-graduação



Matrícula e ações que implicam em matrícula



Prováveis formandos, formatura e incidência sobre a expedição dos diplomas



Demais datas

Agosto

04/08 a 28/08
terça a sexta

Comunidade em geral e comunidade acadêmica de todos os campi

OFERTA DE DISCIPLINA: período para as coordenações de cursos e departamentos didáticos solicitarem oferta de DCGs condensadas de graduação, e as coordenações de pós-graduação (colegiados) solicitarem oferta de Disciplinas Eletivas, através do SIE, para o 1º semestre letivo de 2020.

24/08 a 04/10
segunda a domingo

Comunidade em geral e comunidade acadêmica de todos os campi

DCGs CONDENSADAS OU ELETIVAS DE PÓS-GRADUAÇÃO: período para o desenvolvimento de Disciplinas Complementares de Graduação condensadas e Disciplinas Eletivas de Pós-Graduação, referentes ao 1º semestre letivo de 2020.

31/08
segunda-feira

Coordenações dos cursos de pós-graduação

SELEÇÃO À PÓS-GRADUAÇÃO: data limite para as coordenações de cursos de pós-graduação enviarem à PRPGP os dados pertinentes à elaboração do edital de seleção para ingresso em cursos de pós-graduação no 2º semestre letivo de 2020 - REDE.

Setembro



Artista: João Luiz Roth
Título: Releitura de Marat de David
Técnica: Desenho Bico de Pena
Suporte: Papel
Ano: 1995
Dimensões: 70 cm 100 cm



Setembro

D	S	T	Q	Q	S	S
			1	2	3	4
6	7	8	9	10	11	12
13	14	15	16	17	18	19
20	21	22	23	24	25	26
27	28	29	30			

7 - Independência do Brasil
20 - Dia do Gaúcho

Feriados; dias não letivos e suspensão de atividades administrativas	Oferta de disciplina e ações que implicam na oferta	Processos seletivos de graduação e pós-graduação	Aluno Especial I e II de graduação e pós-graduação	Matrícula e ações que implicam em matrícula	Prováveis formandos, formatura e incidência sobre a expedição dos diplomas	Demais datas
--	---	--	--	---	--	--------------

Setembro

04/09 a 15/09 sexta a terça-feira	Coordenações de cursos de graduação e pós-graduação, na modalidade presencial	OFERTA DE DISCIPLINA: período para as coordenações de cursos de graduação e pós-graduação, na modalidade presencial, solicitarem oferta de disciplina, através do SIE, para o 2º semestre letivo de 2020 - REDE.
07/09 segunda-feira	Comunidade em geral e comunidade acadêmica de todas as unidades de ensino	FERIADO: Independência do Brasil, feriado nacional.
16/09 a 22/09 quarta a terça-feira	Departamentos didáticos dos cursos de graduação e pós-graduação, na modalidade presencial	OFERTA DE DISCIPLINA: período para os departamentos didáticos de graduação e programas de pós-graduação procederem à conferência, retificação, inclusão de docente e confirmação das solicitações de oferta de disciplina para o 2º semestre letivo de 2020 - REDE.
18/09 sexta-feira	Candidatos à pós-graduação presencial	PUBLICAÇÃO DE EDITAL: publicação do edital de seleção à pós-graduação, na modalidade presencial, para ingresso no 2º semestre de 2020 - REDE.
19/09 sábado	Candidatos à seleção de Ingresso/ Reingresso na graduação	INGRESSO/REINGRESSO: data prevista para a publicação, pelo DERCA, do edital de seleção de ingresso e reingresso (transferência interna e externa, reingresso e portadores de diploma), para início de atividades no 2º semestre letivo de 2020 - REDE.
20/09 domingo	Comunidade em geral e comunidade acadêmica de todas as unidades de ensino	FERIADO: Revolução Farroupilha, feriado estadual.
23/09 a 25/09 quarta a sexta-feira	Coordenações e departamentos de cursos de graduação e pós-graduação, na modalidade presencial	OFERTA DE DISCIPLINA: período para ajuste da oferta de disciplina pelas coordenações e departamentos didáticos de cursos de graduação e pós-graduação, na modalidade presencial, referente ao 2º semestre letivo de 2020 - REDE.
28/09 segunda-feira	Aluno Especial I – graduação e pós-graduação	ALUNO ESPECIAL I: data prevista para a publicação do edital de seleção de candidatos à Aluno Especial I de graduação e pós-graduação, referente ao 2º semestre letivo de 2020 – REDE.
28/09 segunda-feira	Aluno Especial II (candidatos a partir de 55 anos) - graduação	ALUNO ESPECIAL II: data prevista para a publicação do edital de inscrição à categoria de Aluno Especial II de graduação, referente ao 2º semestre letivo de 2020 – REDE. Seleção revogada conforme Resolução n. 08/2020 da UFSM.



Outubro

Artista: Luiz Gonzaga Mello Gomes

Título: *S/ Denominação*

Técnica: Óleo sobre tela

Suporte: Tecido

Ano: 1979

Dimensões: 146 cm x 97

Calendário Acadêmico

2020 - 2021 **REDE**

Outubro

D	S	T	Q	Q	S	S
				I	2	3
4	5	6	7	8	9	10
11	12	13	14	15	16	17
18	19	20	21	22	23	24
25	26	27	28	29	30	31

12 - Nossa Senhora Aparecida
28 - Dia do Servidor Público

- Feriados; dias não letivos e suspensão de atividades administrativas
- Oferta de disciplina e ações que implicam na oferta
- Processos seletivos de graduação e pós-graduação
- Aluno Especial I e II de graduação e pós-graduação
- Matrícula e ações que implicam em matrícula
- Prováveis formandos, formatura e incidência sobre a expedição dos diplomas
- Demais datas

Outubro		
04/10 domingo	Professores e alunos da graduação e pós-graduação	TÉRMINO DAS AULAS: fim das aulas do 1º semestre letivo de 2020 – REDE.
06/10 terça-feira	Professores e alunos da graduação e pós-graduação	ENCERRAMENTO DOS DIÁRIOS DE CLASSE ON-LINE: data-limite para a consolidação dos diários de classe on-line referentes ao 1º semestre letivo de 2020 - REDE. Encerramento das turmas no Portal do Professor. Os docentes poderão reabrir os diários, inserindo justificativas, para quaisquer alterações extemporâneas.
07/10 a 13/10 quarta a terça-feira	Alunos da graduação e pós-graduação	SOLICITAÇÃO DE MATRÍCULA: período para solicitação de matrícula, via Portal do Aluno, pelos veteranos da graduação presencial e veteranos da pós-graduação presencial, referente ao 2º semestre letivo de 2020 - REDE.
07/10 a 20/11 quarta a sexta-feira	Alunos da graduação, na modalidade presencial	TRANCAMENTO TOTAL: período para solicitação de trancamento total do semestre, via Portal do Aluno, referente ao 2º semestre letivo de 2020 - REDE, para alunos dos cursos de graduação, na modalidade presencial.
07/10 a 20/11 quarta a sexta-feira	Alunos da graduação, na modalidade presencial	TRANCAMENTO PARCIAL: período para solicitação de trancamento parcial (disciplinas), via Portal do Aluno, referente ao 2º semestre letivo de 2020 - REDE, para alunos dos cursos de graduação, na modalidade presencial.
12/10 segunda-feira	Comunidade em geral e comunidade acadêmica de todos os <i>campi</i>	FERIADO: Nossa Senhora Aparecida, feriado nacional.
14/10 quarta-feira	Alunos da graduação e pós-graduação	PROCESSAMENTO DE MATRÍCULA: data prevista para o 1º processamento, no sistema SIE, da UFSM, das solicitações de matrícula dos alunos da graduação e pós-graduação, referente ao 2º semestre letivo de 2020 - REDE
15/10 e 16/10 quinta e sexta-feira	Alunos da graduação e pós-graduação	AJUSTE DE MATRÍCULA VIA WEB : período para ajuste de matrícula dos alunos de graduação e pós-graduação, via Portal do DERCA, referente ao 2º semestre letivo de 2020 - REDE.
17/10 sábado	Alunos da graduação e pós-graduação	PROCESSAMENTO DE MATRÍCULA: data prevista para o 2º processamento, no sistema SIE, da UFSM, das solicitações de matrícula dos alunos da graduação e pós-graduação, referente ao 2º semestre letivo de 2020 - REDE.
19/10 segunda-feira	Alunos da graduação e pós-graduação	INÍCIO DAS AULAS: início das aulas do 2º semestre letivo de 2020 - REDE, sob Regime de Exercícios Domiciliares Especiais para todos os cursos presenciais de graduação e pós-graduação.
19 a 23/10 segunda a sexta-feira	Alunos da graduação e pós-graduação. Projetos de Ensino, Pesquisa e Extensão	JAI: Jornada Acadêmica Integrada.
19/10 a 30/10 segunda a sexta-feira	Alunos da graduação e pós-graduação	AJUSTE DE MATRÍCULA POR E-MAIL ÀS COORDENAÇÕES DE CURSO: período para ajuste de matrícula dos alunos de graduação e pós-graduação, por e-mail, à coordenação de curso, referente ao 2º semestre letivo de 2020 - REDE e lançamento do ajuste no SIE.
26/10 e 27/10 segunda e terça-feira	Alunos da graduação e pós-graduação	<p>SOLICITAÇÃO DE MATRÍCULA EXTRACURRICULAR - solicitação do aluno a sua coordenação de curso: período para o aluno requerer, por e-mail à coordenação do seu curso, autorização para matrícula em disciplina ofertada por outro curso, referente ao 2º semestre letivo de 2020 - REDE.</p> <p>O aluno deverá verificar quais disciplinas gostaria de fazer no semestre, agrupar todas as disciplinas de um mesmo curso em um pedido e enviar um e-mail a sua coordenação de curso, com o seu NOME COMPLETO, NÚMERO DE MATRÍCULA, CURSO DE INTERESSE E TODOS OS NOMES E CÓDIGOS DAS DISCIPLINAS QUE PRETENDE CURSAR. A sua coordenação de curso avaliará o pedido e, se aprová-lo, encaminhará à coordenação que está ofertando as disciplinas, para análise e efetivação da matrícula, se for aceita.</p> <p>Tendo em vista que os e-mails são encaminhados entre as coordenações, o aluno que pretender matrícula em cursos diferentes deverá mandar mais de um e-mail a sua coordenação, sempre agrupando as disciplinas de interesse por curso em um único e-mail, para permitir o encaminhamento correto dos e-mails às coordenações competentes.</p>
28/10 quarta-feira	Comunidade acadêmica de todos os <i>campi</i> - dia não letivo e suspensão de atividades administrativas correlatas	DIA NÃO LETIVO E SUSPENSÃO DAS ATIVIDADES ADMINISTRATIVAS CORRELATAS: dia não letivo e suspensão de atividades administrativas correlatas para todos os <i>campi</i> . Dia do Servidor Público.
29/10 quinta-feira	Alunos da graduação e pós-graduação	MATRÍCULA EXTRACURRICULAR – asvaliação dos pedidos dos alunos e encaminhamento às coordenações competentes: período para as coordenações de cursos avaliarem os pedidos de seus alunos quanto às disciplinas extracurriculares destinadas a outros cursos e encaminharem as solicitações de matrícula extracurricular às coordenações competentes, referente ao 2º semestre letivo de 2020 - REDE.
30/10 a 03/11 sexta a terça-feira	Alunos da graduação e pós-graduação	MATRÍCULA EXTRACURRICULAR – avaliação dos pedidos das coordenações e lançamento no SIE das matrículas extracurriculares deferidas: período para as coordenações de cursos avaliarem os pedidos de matrícula encaminhados pelas demais coordenações e lançarem no SIE, as matrículas extracurriculares aprovadas, referente ao 2º semestre letivo de 2020 - REDE.



Artista: Fatima Mesquita
Título: S/Denominação
Técnica: Desenho Bico de Pena
Suporte: Papel
Ano: 1980
Dimensões: 50 cm x 63 cm



Novembro



Novembro

D	S	T	Q	Q	S	S
	1	2	3	4	5	6
7	8	9	10	11	12	13
14	15	16	17	18	19	20
21	22	23	24	25	26	27
28	29	30				

2 - Finados
15 - Proclamação da República

Feriados; dias não letivos e suspensão de atividades administrativas

Oferta de disciplina e ações que implicam na oferta

Processos seletivos de graduação e pós-graduação

Aluno Especial I e II de graduação e pós-graduação

Matrícula e ações que implicam em matrícula

Prováveis formandos, formatura e incidência sobre a expedição dos diplomas

Demais datas

Novembro

02/11 segunda-feira	Comunidade em geral e comunidade acadêmica de todas as unidades de ensino	FERIADO: Dia de Finados, feriado nacional.
04/11 quarta-feira	Comunidade em geral	Fórum Regional Permanente de Extensão 2020 - de manhã, no <i>campus</i> Frederico Westphalen e, a tarde, no <i>campus</i> Palmeira das Missões.
05/11 quinta-feira	Comunidade em geral	Fórum Regional Permanente de Extensão 2020 - de tarde, no <i>campus</i> Cachoeira do Sul.
05/11 e 06/11 quinta e sexta-feira	Aluno Especial I – graduação e pós - graduação	ALUNO ESPECIAL I: período para matrícula na categoria de Aluno Especial I, de graduação e pós-graduação, feita pelo DERCA, referente ao 2º semestre letivo de 2020 - REDE.
09/11 segunda-feira	Aluno Especial II (candidatos a partir de 55 anos) - graduação	ALUNO ESPECIAL II: período para matrícula na categoria de Aluno Especial II, de graduação, feita pelo DERCA, referente ao 2º semestre letivo de 2020 - REDE. Seleção revogada conforme Resolução n. 08/2020 da UFSM.
10/11 terça-feira	Comunidade em geral	Fórum Regional Permanente de Extensão 2020 – a tarde, <i>campus</i> sede – Santa Maria.
15/11 domingo	Comunidade em geral e comunidade acadêmica de todas as unidades de ensino	FERIADO: Dia da Proclamação da República, feriado nacional.



Artista: Armando Almeida
Título: A construção acidente I
Técnica: Xilogravura P/A
Suporte: Papel
Ano: 1977
Dimensões: 48,5 cm x 33,5 cm

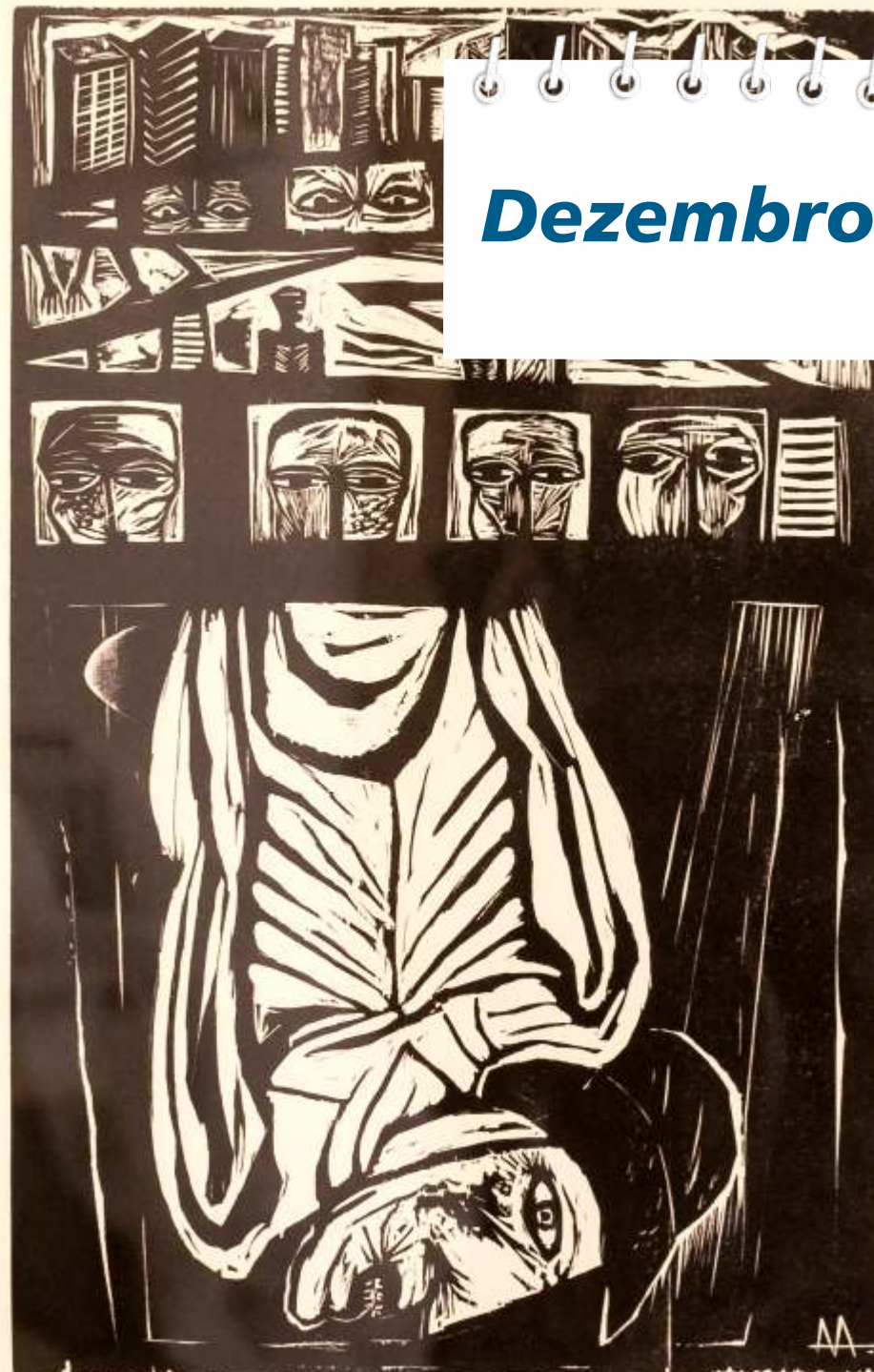

Dezembro



Dezembro

D	S	T	Q	Q	S	S
		1	2	3	4	5
6	7	8	9	10	11	12
13	14	15	16	17	18	19
20	21	22	23	24	25	26
27	28	29	30	31		

8 - Dia de Nossa Senhora da Conceição, feriado em Santa Maria e Cachoeira do Sul
25 - Natal

Feriados; dias não letivos e suspensão de atividades administrativas

Oferta de disciplina e ações que implicam na oferta

Processos seletivos de graduação e pós-graduação

Aluno Especial I e II de graduação e pós-graduação

Matrícula e ações que implicam em matrícula

Prováveis formandos, formatura e incidência sobre a expedição dos diplomas

Demais datas

Dezembro

07/12 segunda-feira	Comunidade em geral e comunidade acadêmica dos <i>campi</i> da UFSM de Santa Maria e de Cachoeira do Sul - dia não letivo e suspensão de atividades administrativas correlatas	DIA NÃO LETIVO E SUSPENSÃO DAS ATIVIDADES ADMINISTRATIVAS CORRELATAS: dia não letivo e suspensão de atividades administrativas correlatas nos <i>campi</i> da UFSM de Santa Maria e de Cachoeira do Sul.
08/12 terça-feira	Comunidade em geral e comunidade acadêmica dos <i>campi</i> da UFSM de Santa Maria e de Cachoeira do Sul	FERIADO: Nossa Senhora da Conceição, feriado em Santa Maria e em Cachoeira do Sul.
14/12 a 18/12 segunda a sexta-feira	Comunidade acadêmica e comunidade geral	DESCUBRA UFSM ON-LINE: realização da Sétima Edição do DESCUBRA UFSM.
21/12 a 01/01/2021 segunda a sexta-feira	Comunidade acadêmica da UFSM	PREVISÃO DE RECESSO ACADÊMICO E ADMINISTRATIVO: conforme futura publicação do Ministério da Economia e orientações da Pró-Reitoria de Gestão de Pessoas (PROGEP).
25/12 sexta-feira	Comunidade em geral e comunidade acadêmica de todas as unidades de ensino	FERIADO: Natal, feriado nacional.



Janeiro/21



Teatro Caixa Preta
Centro de Artes e Letras
Fotografia por Rafael Happke



Calendário Acadêmico

2020 - 2021 **REDE**

Janeiro

D	S	T	Q	Q	S	S
					I	2
3	4	5	6	7	8	9
10	11	12	13	14	15	16
17	18	19	20	21	22	23
24	25	26	27	28	29	30
31						

I - Confraternização Universal

Feriados; Dias não Letivos e Suspensão de atividades Administrativas

Oferta de disciplina e ações que implicam na oferta

Processos seletivos de graduação e pós-graduação

Aluno Especial I e II de graduação e pós-graduação

Matrícula e ações que implicam em matrícula

Prováveis formandos, Formatura e incidência sobre a expedição dos diplomas

Demais datas

♣ Janeiro/21

1º/01
sexta-feira

Comunidade em geral e comunidade acadêmica de todas as unidades de ensino

FERIADO: Confraternização Universal, feriado nacional.



Fevereiro/21

Artista: João Caribocini Guaglia
Título: Figuras com espinho
Técnica: Óleo sobre tela
Suporte: Tecido
Ano: 1981
Dimensões: 54 cm x 54 cm



Fevereiro

D	S	T	Q	Q	S	S
		1	2	3	4	5
7	8	9	10	11	12	13
14	15	16	17	18	19	20
21	22	23	24	25	26	27
28						

16 - Carnaval
28 - Aniversário da cidade de Frederico Westphalen

Feriados; dias não letivos e suspensão de atividades administrativas

Oferta de disciplina e ações que implicam na oferta

Processos seletivos de graduação e pós-graduação

Aluno Especial I e II de graduação e pós-graduação

Matrícula e ações que implicam em matrícula

Prováveis formandos, formatura e incidência sobre a expedição dos diplomas

Demais datas

Febrero

13/02
sábado

Professores e alunos da graduação e pós-graduação

TÉRMINO DAS AULAS: fim das aulas do 2º semestre letivo de 2020 - REDE.

15/02
segunda-feira

Comunidade acadêmica de todos os *campi* - suspensão de atividades administrativas correlatas

SUSPENSÃO DE ATIVIDADES ADMINISTRATIVAS CORRELATAS: suspensão de atividades administrativas correlatas em toda a UFSM.

16/02
terça-feira

Comunidade geral e comunidade acadêmica de toda a UFSM

FERIADO: Carnaval, feriado nacional.

17/02
quarta-feira

Comunidade acadêmica de todos os *campi* - suspensão de atividades administrativas correlatas até as 14h

SUSPENSÃO DE ATIVIDADES ADMINISTRATIVAS CORRELATAS: suspensão de atividades administrativas correlatas em toda a UFSM até as 14 horas, conforme determinação da Portaria Nº 430, de 30 de dezembro de 2020, do Ministério da Economia.

18/02
quinta-feira

Professores e alunos da graduação e pós-graduação

ENCERRAMENTO DOS DIÁRIOS DE CLASSE ON-LINE: data limite para a consolidação dos diários de classe on-line referentes ao 2º semestre letivo de 2020 - REDE. Encerramento das turmas no Portal do Professor.



Arco de Entrada da UFSM
Fotografia por Carol Lemos

