

# **Calendário Acadêmico 1/2021** **REDE**

Aprovado na 957ª sessão do CEPE, em 09/02/2021

Viva ao Campus da UFSM  
Fotografia por Marcos Marin



Calendário Acadêmico da UFSM é um projeto de construção conjunta. O documento que norteia o tempo nas atividades universitárias foi elaborado ouvindo diversos órgãos e setores, bem como, debatido no sentido de apresentar uma proposta que otimize fluxos e processos. Além de produzir um conteúdo claro e explicativo, se investiu em um *layout* que facilite a compreensão no que diz respeito aos meses, semestres, minicalendários e divisões por assuntos de interesse acadêmico. A edição do primeiro semestre de 2021 traz imagens advindas da recuperação do Acervo Institucional, realizada através do Projeto de Extensão “Patrimônio Artístico da UFSM: Preservação e Memória”, da Pró-Reitoria de Extensão, PRE, em parceria com o Professor Lutiére Dalla Valle.

Na Universidade Federal de Santa Maria, existem obras de arte públicas, entre murais e esculturas, já conhecidas de grande parte dos quase 30 mil membros da comunidade acadêmica e dos visitantes que passam momentos de lazer no *campus*. Por outro lado, em locais menos conspícuos, existe um número significativo de desenhos, gravuras e pinturas, produções de artistas de diversas nacionalidades, realizadas em momentos históricos distintos, distribuídas pelos espaços administrativos do *campus* sede, principalmente no prédio da Reitoria. De valor artístico e estético, essas obras constituem motivos simbólicos ou resultam de processos seletivos, tais como concursos e mostras comemorativas.

Disseminadas pela Universidade, as obras carregam consigo parte da história da UFSM, perpetuando lembranças de acontecimentos, fazendo referência a diversos artistas, alunos ou professores que passaram pelo curso de Artes Visuais da instituição ou artistas estrangeiros que participaram de projetos compartilhados e deixaram obras que hoje constituem Acervo Institucional. Neste contexto, o projeto “Patrimônio Artístico da UFSM: Preservação e Memória” busca preservar e compor as seis décadas de memória da instituição ao propor um banco de dados que possibilite a valorização e salvaguarda, planejamento e pesquisa, produção do conhecimento e educação patrimonial, pois, como nos ensina o Instituto do Patrimônio Histórico e Artístico Nacional (IPHAN), o patrimônio cultural de um povo é formado pelo conjunto dos saberes, fazeres, expressões, práticas e seus produtos, que remetem à história, à memória e à identidade desse povo.

**Paulo Afonso Burmann**

Reitor da Universidade

**Jerônimo Siqueira Tybusch**

Pró-Reitor de Graduação

**Paulo Renato Schneider**

Pró-Reitor de Pós-Graduação e Pesquisa

**Flavi Ferreira Lisboa Filho**

Pró-Reitor de Extensão

**Clayton Hillig**

Pró-Reitor de Assuntos Estudantis

**José Carlos Segalla**

Pró-Reitor de Administração

**Joeder Campos Soares**

Pró-Reitor de Planejamento

**Marcia Helena do Nascimento Lorentz**

Pró-Reitora de Gestão de Pessoas

**José Mario Doleys Soares**

Pró-Reitor de Infraestrutura

**Martha Bohrer Adaime**

Chefe do Gabinete do Reitor

**Eduardo Rizzatti**

Assessor do Vice-Reitor

**Luciano Schuch**

Vice-Reitor da Universidade

**Félix Alexandre Antunes Soares**

Pró-Reitor Substituto de Graduação

**Thiago Machado Ardenghi**

Pró-Reitor Substituto de Pós-Graduação e Pesquisa

**Rudiney Soares Pereira**

Pró-Reitor Substituto de Extensão

**Angélica Medianeira Iensen**

Pró-Reitora Substituta de Assuntos Estudantis

**Isabel Bohrer Scherer**

Pró-Reitora Substituta de Administração

**Fernando Pires Barbosa**

Pró-Reitor Substituto de Planejamento

**Paula Borges Tronco**

Pró-Reitora Substituta de Gestão de Pessoas

**Ísis Portolan dos Santos**

Pró-Reitora Substituta de Infraestrutura

**Marionaldo Ferreira**

Secretário do Gabinete do Reitor

**Marcelo Freitas da Silva**

Coordenador de Educação Básica, Técnica e Tecnológica

**Lutiére Dalla Valle**

Professor do Departamento de Metodologia do Ensino do Centro de Educação

**Fabiana Perrando Coradini**

Edição e Revisão



# Calendário 1/2021 REDE

■ Dias Letivos

■ Dias não Letivos

■ Domingos

■ Feriados

## Janeiro

D	S	T	Q	Q	S	S
					I	2
3	4	5	6	7	8	9
10	11	12	13	14	15	16
17	18	19	20	21	22	23
24	25	26	27	28	29	30
31						

I - Confraternização Universal

## Fevereiro

D	S	T	Q	Q	S	S
		I	2	3	4	5
6	7	8	9	10	11	12
13	14	15	16	17	18	19
20	21	22	23	24	25	26
27	28					

16 - Carnaval

28 - Aniversário da cidade de Frederico Westphalen

## Março

D	S	T	Q	Q	S	S
		I	2	3	4	5
6	7	8	9	10	11	12
13	14	15	16	17	18	19
20	21	22	23	24	25	26
27	28	29	30	31		

## Abril

D	S	T	Q	Q	S	S
					I	2
3	4	5	6	7	8	9
10	11	12	13	14	15	16
17	18	19	20	21	22	23
24	25	26	27	28	29	30

2 - Sexta-Feira Santa

4 - Páscoa

21 - Tiradentes

## Maio

D	S	T	Q	Q	S	S
						I
2	3	4	5	6	7	8
9	10	11	12	13	14	15
16	17	18	19	20	21	22
23	24	25	26	27	28	29
30	31					

I - Dia do Trabalho

## Junho

D	S	T	Q	Q	S	S
			I	2	3	4
5	6	7	8	9	10	11
12	13	14	15	16	17	18
19	20	21	22	23	24	25
26	27	28	29	30		

3 - Corpus Christi

13 - Dia de Santo Antônio - feriado em  
Palmeira das Missões e Frederico Westphalen

## Julho

D	S	T	Q	Q	S	S
					I	2
3	4	5	6	7	8	9
10	11	12	13	14	15	16
17	18	19	20	21	22	23
24	25	26	27	28	29	30
31						

Calendário aprovado na 957ª sessão do Conselho de Ensino, Pesquisa e Extensão (CEPE), em 09/02/2021, em que foram aprovadas também a Resolução UFSM n. 042/2021, que altera a Resolução N. 024/2020 e que regula o Regime de Exercícios Domiciliares Especiais (REDE).

***Janeiro***



Teatro Caixa Preta  
Centro de Artes e Letras  
Fotografia por Rafael Happke

# Calendário Acadêmico

1/2021 **REDE**

**Janeiro**

D	S	T	Q	Q	S	S
					I	2
3	4	5	6	7	8	9
10	11	12	13	14	15	16
17	18	19	20	21	22	23
24	25	26	27	28	29	30
31						

I - Confraternização Universal

Feriados; Dias não Letivos e Suspensão de atividades Administrativas

Oferta de disciplina e ações que implicam na oferta

Processos seletivos de graduação e pós-graduação

Aluno Especial I e II de graduação e pós-graduação

Matrícula e ações que implicam em matrícula

Prováveis formandos, Formatura e incidência sobre a expedição dos diplomas

Demais datas

**Janeiro**

**1º/01**  
sexta-feira

Comunidade em geral e comunidade acadêmica de todas as unidades de ensino

**FERIADO:** Confraternização Universal, feriado nacional.



***Fevereiro***

**Artista:** João Caribocini Guaglia  
**Título:** Figuras com espinho  
**Técnica:** Óleo sobre tela  
**Suporte:** Tecido  
**Ano:** 1981  
**Dimensões:** 54 cm x 54 cm



## Fevereiro

D	S	T	Q	Q	S	S
		1	2	3	4	5
7	8	9	10	11	12	13
14	15	16	17	18	19	20
21	22	23	24	25	26	27
28						

16 - Carnaval  
28 - Aniversário da cidade de Frederico Westphalen

Feriados; dias não letivos e suspensão de atividades administrativas

Oferta de disciplina e ações que implicam na oferta

Processos seletivos de graduação e pós-graduação

Aluno Especial I e II de graduação e pós-graduação

Matrícula e ações que implicam em matrícula

Prováveis formandos, formatura e incidência sobre a expedição dos diplomas

Demais datas

## Febrero

11 a 26/02  
quinta a sexta-feira

Coordenações de cursos de graduação e pós-graduação - modalidades presencial e EAD

**OFERTA DE DISCIPLINA:** período para as coordenações de cursos de graduação e pós-graduação, nas modalidades presencial e EAD, solicitarem oferta de disciplina, através do SIE, para o 1º semestre letivo de 2021.

13/02  
sábado

Professores e alunos da graduação e pós-graduação

**TÉRMINO DAS AULAS:** fim das aulas do 2º semestre letivo de 2020 – REDE.

15/02  
segunda-feira

Comunidade acadêmica de todos os *campi* - suspensão de atividades administrativas correlatas

**SUSPENSÃO DE ATIVIDADES ADMINISTRATIVAS CORRELATAS:** dia não letivo e suspensão de atividades administrativas correlatas em todos os *campi*.

16/02  
terça-feira

Comunidade geral e comunidade acadêmica de toda a UFSM

**FERIADO:** Carnaval, feriado nacional.

17/02  
quarta-feira

Comunidade acadêmica de todos os *campi* - suspensão de atividades administrativas correlatas até as 14h

**SUSPENSÃO DE ATIVIDADES ADMINISTRATIVAS CORRELATAS:** suspensão de atividades administrativas correlatas em toda a UFSM até as 14 horas, conforme determinação da Portaria Nº 430, de 30 de dezembro de 2020, do Ministério da Economia.

18/02  
quinta-feira

Professores e alunos da graduação e pós-graduação

**ENCERRAMENTO DOS DIÁRIOS DE CLASSE ON-LINE:** data limite para a consolidação dos diários de classe on-line referentes ao 2º semestre letivo de 2020 - REDE. Encerramento das turmas no Portal do Professor.

27/02  
sábado

Candidatos à seleção de Ingresso/ Reingresso na graduação - modalidade presencial

**INGRESSO/REINGRESSO:** data prevista para a publicação, pelo DERCA, do edital de seleção de ingresso e reingresso (transferência interna e externa, reingresso e portadores de diploma), para início de atividades no 1º semestre letivo de 2021 - REDE.

**Março**

Artista: Juan Torres Amoretti  
Título: *S/ denominação*  
Técnica: Óleo sobre tela  
Suporte: Tecido  
Ano: 1980  
Dimensões: 55,5 cm x 42, 5 cm



# Calendário Acadêmico

1/2021 REDE

Março

D	S	T	Q	Q	S	S
		1	2	3	4	5
7	8	9	10	11	12	13
14	15	16	17	18	19	20
21	22	23	24	25	26	27
28	29	30	31			

Feriados; dias não letivos e suspensão de atividades administrativas

Oferta de disciplina e ações que implicam na oferta

Processos seletivos de graduação e pós-graduação

Aluno Especial I e II de graduação e pós-graduação

Matrícula e ações que implicam em matrícula

Prováveis formandos, formatura e incidência sobre a expedição dos diplomas

Demais datas

## Março

1º a 05/03 segunda a sexta-feira	Departamentos didáticos dos cursos de graduação e pós-graduação - modalidades presencial e EAD	<b>OFERTA DE DISCIPLINA:</b> período para os departamentos didáticos de graduação e programas de pós-graduação procederem à conferência, retificação, inclusão de docente e confirmação das solicitações de oferta de disciplina para o 1º semestre letivo de 2021.
08 a 12/03 segunda a sexta-feira	Coordenações e departamentos de cursos de graduação e pós-graduação - modalidades presencial e EAD	<b>OFERTA DE DISCIPLINA:</b> período para ajuste da oferta de disciplina pelas coordenações e departamentos didáticos de cursos de graduação e pós-graduação, nas modalidades presenciais e EAD, referente ao 1º semestre letivo de 2021.
12/03 sexta-feira	Coordenações de curso de graduação - modalidades presencial e EAD	<b>OFERTA DE DISCIPLINA:</b> período para ajuste da oferta de disciplina pelas coordenações e departamentos didáticos de cursos de graduação e pós-graduação, nas modalidades presenciais e EAD, referente ao 1º semestre letivo de 2021.
12/03 sexta-feira	Coordenações de curso de graduação - modalidades presencial e EAD	<b>CADASTRO DE DCG:</b> data-limite para as coordenações de cursos de graduação enviarem à PROGRAD os pedidos de criação de Disciplinas Complementares de Graduação, DCG, para serem inseridas no currículo dos cursos e ofertadas no 1º semestre letivo de 2021.
15/03 segunda-feira	Aluno Especial I - graduação e pós-graduação	<b>ALUNO ESPECIAL I:</b> data prevista para a publicação do edital de seleção de candidatos à Aluno Especial I, de graduação e pós-graduação, referente ao 1º semestre letivo de 2021.
16 a 31/03 terça a quarta-feira	Alunos de graduação e pós-graduação - modalidades presencial e EAD	<b>SOLICITAÇÃO DE MATRÍCULA:</b> período para solicitação de matrícula, via Portal do Aluno, dos veteranos da graduação e veteranos da pós-graduação, nas modalidades presencial e EAD, referente ao 1º semestre letivo de 2021.
16/03 a 14/05 terça a sexta-feira	Alunos de graduação - modalidades presencial e EAD	<b>TRANCAMENTO TOTAL E PARCIAL:</b> período para solicitação de trancamento total do semestre, via Portal do Aluno, referente ao 1º semestre letivo de 2021, para alunos dos cursos de graduação, nas modalidades presencial e EAD.



**Artista:** Carlos Scliar  
**Título:** Autorretrato  
**Técnica:** Linoleogravura 70/100  
**Suporte:** Papel  
**Ano:** Não consta  
**Dimensões:** 33 cm x 47 cm



# ***Calendário Acadêmico*** **2020**

D	S	T	Q	Q	S	S
					1	2 3
4	5	6	7	8	9	10
11	12	13	14	15	16	17
18	19	20	21	22	23	24
25	26	27	28	29	30	

2 - Sexta-Feira Santa  
4 - Páscoa  
21 - Tiradentes

Figure 1

5



 **Abril**

01/04 quinta-feira	Alunos da graduação e pós-graduação - modalidade presencial e EAD	<b>PROCESSAMENTO DE MATRÍCULA:</b> data prevista para o 1º processamento, no sistema SIE, da UFSM, das solicitações de matrícula dos alunos da graduação e pós-graduação, das modalidade presencial e EAD, referente ao 1º semestre letivo de 2021.
02/04 sexta-feira	Comunidade em Geral e Comunidade Acadêmica de todos os <i>campi</i>	<b>FERIADO:</b> Sexta-feira Santa, feriado nacional.
03/04 sábado	Comunidade acadêmica de todos os <i>campi</i> - suspensão de atividades administrativas correlatas	<b>SUSPENSÃO DE ATIVIDADES ADMINISTRATIVAS CORRELATAS:</b> dia não letivo e suspensão de atividades administrativas correlatas em todos os <i>campi</i> .
04/04 domingo	Comunidade em Geral e Comunidade Acadêmica de todos os <i>campi</i>	<b>FERIADO:</b> Páscoa, feriado nacional.
05 e 06/04 segunda e terça-feira	Alunos da graduação e pós-graduação - modalidade presencial e EAD	<b>AJUSTE DE MATRÍCULA VIA WEB:</b> período para ajuste de matrícula dos alunos de graduação e pós-graduação, via Portal do DERCA, referente ao 1º semestre letivo de 2021.
07/04 quarta-feira	Alunos da graduação e pós-graduação - modalidade presencial e EAD	<b>PROCESSAMENTO DE MATRÍCULA:</b> data prevista para o segundo processamento, no sistema SIE, da UFSM, das solicitações de matrícula dos alunos da graduação e pós-graduação, referente ao 1º semestre letivo de 2021.
12/04 segunda-feira	Alunos da graduação e pós-graduação	<b>INÍCIO DAS AULAS:</b> início das aulas do 1º semestre letivo de 2021, sob Regime de Exercícios Domiciliares Especiais, REDE, para todos os cursos presenciais de graduação e pós-graduação.
12 a 23/04 segunda a sexta-feira	Alunos da graduação e pós-graduação - modalidade presencial e EAD	<b>AJUSTE DE MATRÍCULA NAS COORDENAÇÕES DE CURSO:</b> período para ajuste de matrícula dos alunos de graduação e pós-graduação, por e-mail ou via Portal do Aluno, junto às coordenações de curso, referente ao 1º semestre letivo de 2021 e lançamento do ajuste no SIE..
21/04 quarta-feira	Comunidade em Geral e Comunidade Acadêmica de todos os <i>campi</i>	<b>FERIADO:</b> Tiradentes, feriado nacional.
12 a 23/04 segunda a sexta-feira	Alunos da graduação e pós-graduação - modalidade presencial e EAD	<p><b>SOLICITAÇÃO DE MATRÍCULA EXTRACURRICULAR:</b> <b>solicitação do aluno a sua coordenação de curso.</b> Período para o aluno requerer, por e-mail ou via Portal do Aluno, à coordenação do seu curso, autorização para matrícula em disciplina ofertada por outro curso, referente ao 1º semestre letivo de 2021.</p> <p><u>Procedimentos para requerimento por e-mail</u></p> <p>O aluno deverá verificar quais disciplinas gostaria de fazer no semestre, <b>agrupar todas as disciplinas de um mesmo curso em um pedido e enviar um e-mail</b> a sua coordenação de curso contendo o seu NOME COMPLETO, NÚMERO DE MATRÍCULA, CURSO DE INTERESSE E TODOS OS NOMES E CÓDIGOS DAS DISCIPLINAS QUE PRETENDE CURSAR.</p> <p>A sua coordenação de curso avaliará o pedido e, em caso de aprovação, encaminhará a solicitação à coordenação que está ofertando as disciplinas, para análise e efetivação da matrícula, se for aceita.</p> <p>Tendo em vista que os e-mails são encaminhados entre as coordenações, o aluno que solicitar matrícula em cursos diferentes deverá mandar mais de um e-mail a sua coordenação, <b>sempre agrupando as disciplinas de interesse por curso em um único e-mail</b>, para permitir o encaminhamento correto das requisições às coordenações competentes.</p>
28/04 quarta-feira	Coordenações de cursos da graduação e pós-graduação - modalidade presencial e EAD	<b>MATRÍCULA EXTRACURRICULAR:</b> <b>avaliação dos pedidos dos alunos e encaminhamento às coordenações competentes.</b> Período para as coordenações de cursos avaliarem os pedidos de seus alunos quanto às disciplinas extracurriculares destinadas a outros cursos e encaminharem as solicitações de matrícula extracurricular às coordenações competentes, referente ao 1º semestre letivo de 2021.
29 e 30/04 quinta e sexta-feira	Coordenações de cursos da graduação e pós-graduação - modalidade presencial e EAD	<b>MATRÍCULA EXTRACURRICULAR:</b> <b>avaliação dos pedidos das coordenações e lançamento no SIE das matrículas extracurriculares deferidas.</b> Período para as coordenações de cursos avaliarem os pedidos de matrícula enviados pelas outras coordenações e lançarem no SIE as matrículas extracurriculares aprovadas, referente ao 1º semestre letivo de 2021.



**Artista:** Maria Inês Kliemann  
**Título:** S/ Nominção  
**Técnica:** Mista 6/20  
**Suporte:** Papel  
**Ano:** Não consta  
**Dimensões:** 39 cm x 29 cm

# Calendário Acadêmico

1/2021 REDE

Maio

D	S	T	Q	Q	S	S
						I
2	3	4	5	6	7	8
9	10	11	12	13	14	15
16	17	18	19	20	21	22
23	24	25	26	27	28	29
30	31					

1º - Dia do Trabalhador  
17 - Aniversário de Santa Maria

Feriados; dias não letivos e suspensão de atividades administrativas

Oferta de disciplina e ações que implicam na oferta

Processos seletivos de graduação e pós-graduação

Aluno Especial I e II de graduação e pós-graduação

Matrícula e ações que implicam em matrícula

Prováveis formandos, formatura e incidência sobre a expedição dos diplomas

Demais datas

## Maio

1º/05  
sábado

Comunidade em Geral e Comunidade Acadêmica de todos os *campi*

**FERIADO:** Dia do Trabalhador, feriado nacional.

03 a 04/05  
segunda e terça-feira

Aluno Especial I - graduação e pós-graduação

**ALUNO ESPECIAL I:** período para matrícula na categoria de Aluno Especial I, da graduação e pós-graduação, feita pelo DERCA, referente ao 1º semestre letivo de 2021.

17/05  
segunda-feira

Comunidade em Geral e Comunidade Acadêmica do campus Santa Maria

**FERIADO:** Aniversário da cidade de Santa Maria, feriado municipal em Santa Maria.



Folhas, bonecas e reminiscências - Paulo de Andrade 1980

**Artista:** Paulo de Andrade  
**Título:** Folhas Bonecas e Reminiscências  
**Técnica:** Serigrafia  
**Suporte:** Papel  
**Ano:** 1980  
**Dimensões:** 24 cm x 34 cm



Folhas, bonecas e reminiscências - Paulo de Andrade 1980

# Calendário Acadêmico

1/2021 REDE

Junho

D	S	T	Q	Q	S	S
			1	2	3	4
6	7	8	9	10	11	12
13	14	15	16	17	18	19
20	21	22	23	24	25	26
27	28	29	30			

3 - Corpus Christi  
13 - Dia de Santo Antônio - feriado em  
Palmeira das Missões e Frederico Westphalen

Feriados; dias não letivos e suspensão de atividades administrativas

Oferta de disciplina e ações que implicam na oferta

Processos seletivos de graduação e pós-graduação

Aluno Especial I e II de graduação e pós-graduação

Matrícula e ações que implicam em matrícula

Prováveis formandos, formatura e incidência sobre a expedição dos diplomas

Demais datas

## Junho

03/06 quinta-feira	Comunidade em Geral e Comunidade Acadêmica de todos os <i>campi</i>	<b>FERIADO:</b> Corpus Christi, feriado nacional.
04 e 05/06 sexta-feira e sábado	Comunidade em Geral e Comunidade Acadêmica de todos os <i>campi</i>	<b>SUSPENSÃO DAS ATIVIDADES ADMINISTRATIVAS CORRELATAS:</b> dia não letivo e suspensão de atividades administrativas correlatas em todos os <i>campi</i> .
09/06 quarta-feira	Comunidade em geral e comunidade acadêmica dos <i>campi</i> de Frederico Westphalen e Palmeira das Missões	<b>Fórum Regional Permanente de Extensão:</b> realização do Fórum Regional Permanente de Extensão nos <i>campi</i> Frederico Westphalen e Palmeira das Missões.
10/06 quinta-feira	Comunidade em geral e comunidade acadêmica do <i>campus</i> Cachoeira do Sul	<b>Fórum Regional Permanente de Extensão:</b> realização do Fórum Regional Permanente de Extensão no <i>campus</i> de Cachoeira do Sul
13/06 domingo	Comunidade em geral e comunidade acadêmica dos <i>campi</i> de Frederico Westphalen e Palmeira das Missões	<b>FERIADO:</b> Dia de Santo Antônio, feriado nas cidades de Frederico Westphalen e Palmeira das Missões.
15/06 quinta-feira	Comunidade em geral e comunidade acadêmica do <i>campus</i> sede Santa Maria	<b>Fórum Regional Permanente de Extensão:</b> realização do Fórum Regional Permanente de Extensão no <i>campus</i> sede de Santa Maria.

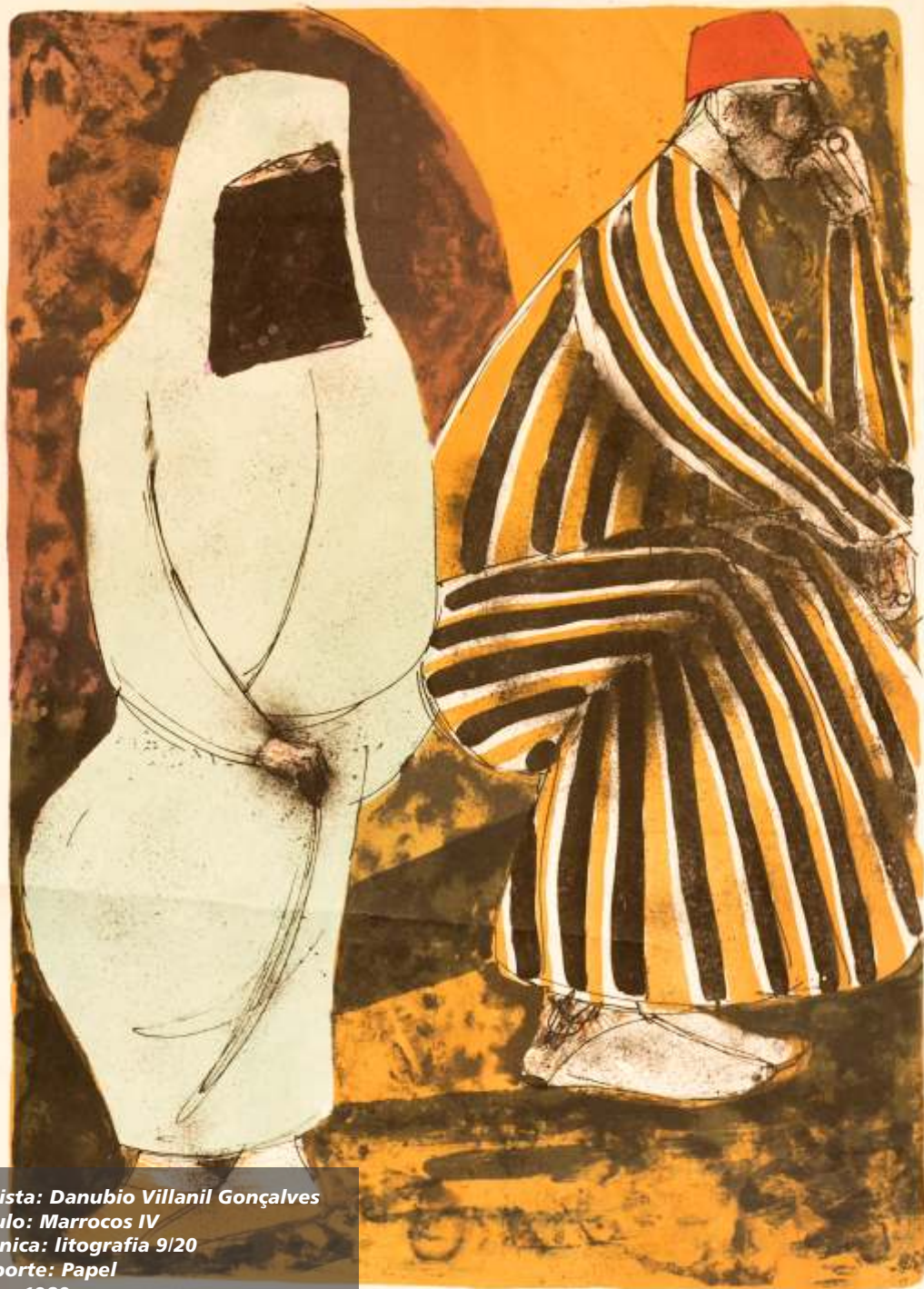

**Artista:** Danubio Villanil Gonçalves  
**Título:** Marrocos IV  
**Técnica:** litografia 9/20  
**Suporte:** Papel  
**Ano:** 1980  
**Dimensões:** 38 cm x 53 cm

# Calendário Acadêmico

1/2021 REDE

Julho

D	S	T	Q	Q	S	S
				1	2	3
4	5	6	7	8	9	10
11	12	13	14	15	16	17
18	19	20	21	22	23	24
25	26	27	28	29	30	31

Feriados; dias não letivos e suspensão de atividades administrativas

Oferta de disciplina e ações que implicam na oferta

Processos seletivos de graduação e pós-graduação

Aluno Especial I e II de graduação e pós-graduação

Matrícula e ações que implicam em matrícula

Prováveis formandos, formatura e incidência sobre a expedição dos diplomas

Demais datas

Julho

24/07  
terça-feira

Alunos da graduação e pós-graduação

**TÉRMINO DAS AULAS:** término das aulas e prazo final para segunda avaliação parcial referente ao 1º semestre letivo de 2021- REDE.

30/07  
sexta-feira

Professores e alunos da graduação e pós-graduação - modalidade presencial e EAD

**ENCERRAMENTO DOS DIÁRIOS DE CLASSE ON-LINE:** data-limite para a consolidação dos diários de classe on-line, referentes ao 1º semestre letivo de 2021. Encerramento das turmas no Portal do Professor.



**Arco de Entrada da UFSM**  
**Fotografia por Carol Lemos**

