UNIVERSIDADE FEDERAL DE SANTA MARIA -CAMPUS DE PALMEIRA DAS MISSÕES
DEPARTAMENTO DE ADMINISTRAÇÃO
CURSOS DE ADMINISTRAÇÃO DIURNO E NOTURNO

PLANO DE ESTÁGIO/PPC 2006:

CALENDÁRIO DE ATIVIDADES:

CURSOS DE ADM DIURNO E NOTURNO

1º/2024

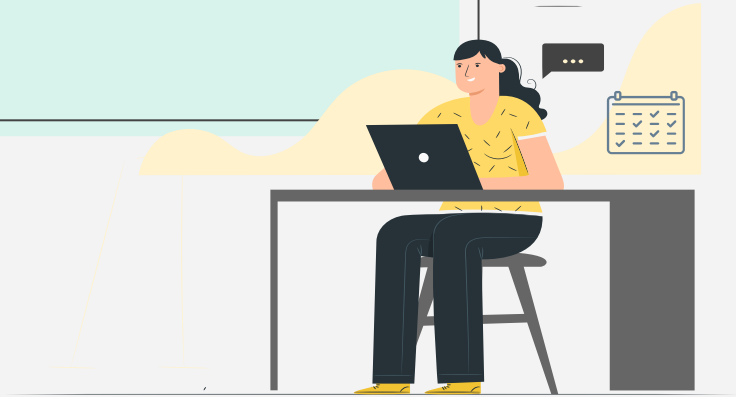

26/02/2024	Reunião Virtual às **19h**. **Link da videochamada: https://meet.google.com/ewt-mthz-cry** ⚠️A presença é obrigatória.
Até dia 05/03/2024	Envio do Formulário de Solicitação de Orientação*, preenchido na íntegra e assinado, para o **e-mail da Coordenação de Estágios** (estagiosadmpm@gmail.com).
06 a 11/03/2024	Ajuste das turmas de Plano de Estágio pela Coordenação dos Estágios.
11/03/2024	Início das aulas do 1º semestre de 2024.
11/03/2024	Reunião Virtual às **19h**. **Link da videochamada: https://meet.google.com/ewt-mthz-cry** ⚠️A presença é obrigatória.
15/04/2024	Data limite para informar por **e-mail à Coordenação de Estágios** o **Tema ou o Objetivo Geral do Plano de Estágio** definido com o orientador.
13/05/2024	Data limite para enviar o termo de convênio preenchido para o e-mail da Coordenação dos Estágios. **Aplica-se apenas aos alunos em que a empresa exija convênio com a UFSM.**
11/07/2024	Data limite para enviar por e-mail uma via digital (arquivo PDF) do Plano de Estágio para a **Coordenação dos Estágios com cópia para o Orientador.**

OBSERVAÇÕES:

* Modelos de documentos estão disponíveis na página do curso, na aba estágio supervisionado: https://www.ufsm.br/cursos/graduacao/palmeira-das-missoes/administracao/estagio/

📢 Não será aceita a entrega de documentação parcial e o não cumprimento das datas acarretará a reprovação na disciplina.
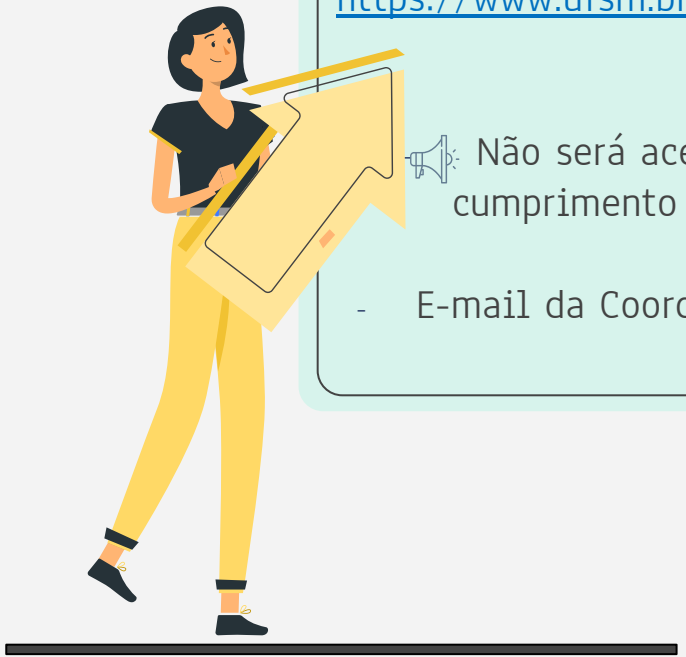
- E-mail da Coordenação dos Estágios: estagiosadmpm@gmail.com.