MANUAL DE SOBREVIVÊNCIA

PARA

ESTUDANTES DA UFSM

DICAS E INFORMAÇÕES ESSENCIAIS PARA VOCÊ COMEÇAR BEM

ITENS BÁSICOS

MOCHILA

CARTEIRINHA DO ÔNIBUS

LÁPIS, CANETA E BORRACHA

CADERNO

CARTEIRINHA DO RU

CARTEIRA

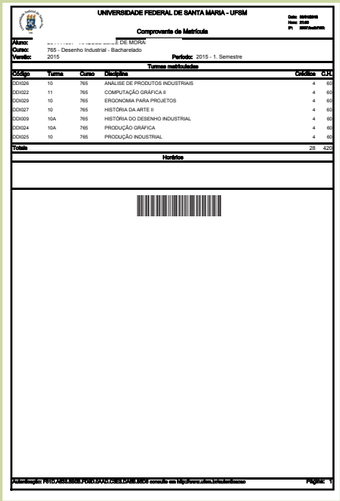

COMPROVANTE DE MATRÍCULA IMPRESSO

FONES DE OUVIDO

SQUEEZE

ESTOJO

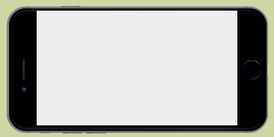

CELULAR

PAPEL HIGIÊNICO

CARREGADOR

MAPA UFSM

SANTA MARIA

PARADAS DO ÔNIBUS MUNICIPAIS

AGITTEC - AGÊNCIA DE INOVAÇÃO E TRANSFERÊNCIA DE TECNOLOGIA
CAED - COORDENADORIA DE AÇÕES EDUCACIONAIS
CAL - CENTRO DE ARTES E LETRAS
CCNE - CENTRO DE CIÊNCIAS NATURAIS E EXATAS
CCR - CENTRO DE CIÊNCIAS RURAIS
CCS - CENTRO DE CIÊNCIAS DA SAÚDE
CCSH - CENTRO DE CIÊNCIAS SOCIAIS E HUMANAS
CE - CENTRO DE EDUCAÇÃO
CEFD - CENTRO DE EDUCAÇÃO FÍSICA E DESPORTOS
CEU - CASA DO ESTUDANTE UNIVERSITÁRIO
CT - CENTRO DE TECNOLOGIA
CTISM - COLÉGIO TÉCNICO INDUSTRIAL DE SANTA MARIA
DERCA - DEPARTAMENTO DE REGISTRO E CONTROLE ACADÊMICO
EQUSM - ESCOLA DE EQUITAÇÃO DA UFSM
FATEC - FUNDAÇÃO DE APOIO À TECNOLOGIA E CIÊNCIA
HUSM - HOSPITAL UNIVERSITÁRIO DE SANTA MARIA
HVU - HOSPITAL VETERINÁRIO UNIVERSITÁRIO
INPE - INSTITUTO NACIONAL DE PESQUISAS ESPACIAIS
PROGRAD - PRÓ-REITORIA DE GRADUAÇÃO
PRAE - PRÓ-REITORIA DE ASSUNTOS ESTUDANTIL
RU - RESTAURANTE UNIVERSITÁRIO

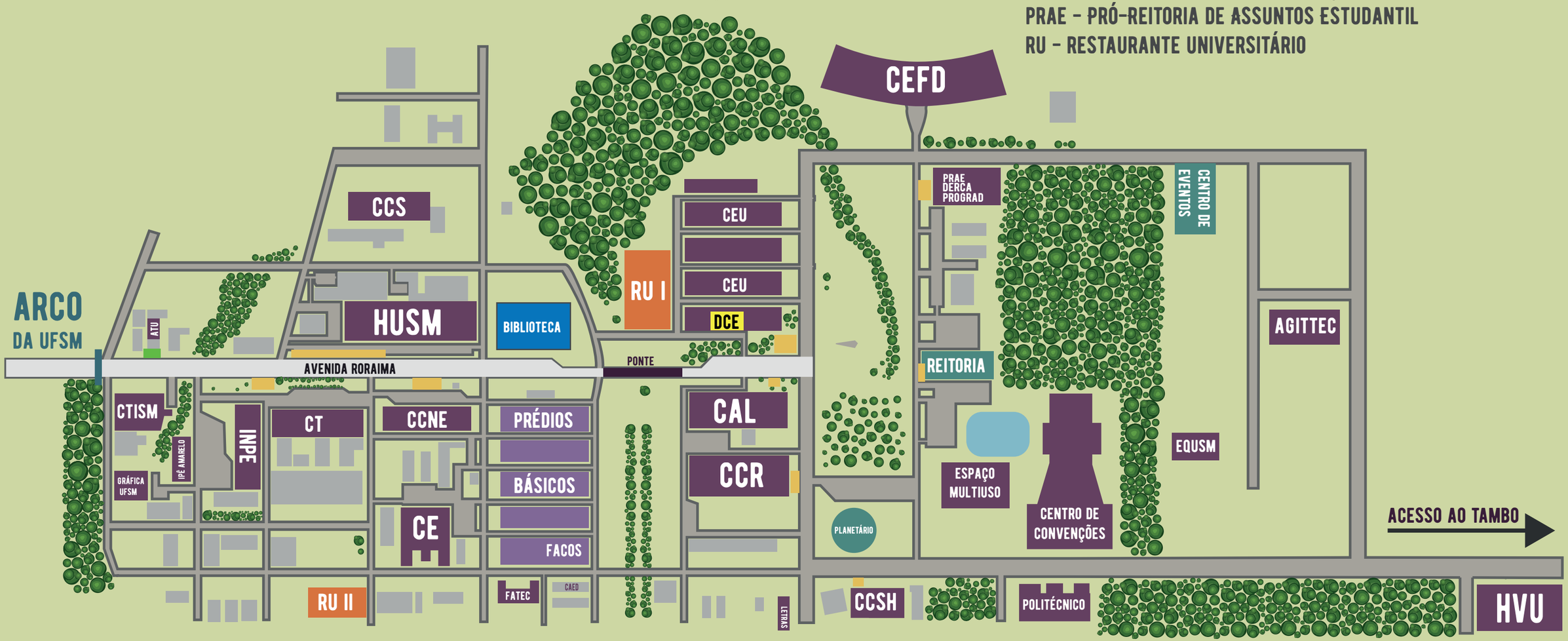

LOCOMOÇÃO NO CAMPUS

CIRCULAR INTRACAMPUS

PARA SE LOCOMOVER NO CAMPUS, VOCÊ PODE ANDAR A PÉ, ANDAR DE BICICLETA OU AINDA USAR O CIRCULAR INTRACAMPUS. ELE PASSA A CADA MEIA HORA NO CIRCUITO SINALIZADO NO MAPA. SAINDO A PARTIR DAS 6H30 DA MANHÃ DO PONTO INICIAL (INDICADO EM VERDE, AO LADO DO ARCO DA UFSM) E FINALIZANDO SUAS ATIVIDADES ÀS 19H.

PONTO INICIAL

PARADAS CIRCULAR INTRACAMPUS

MAPA UFSM

FREDERICO WESTPHALEN

1 - AGRONOMIA
2 - AGRONOMIA
3 - ENGENHARIA FLORESTAL
4 - ENGENHARIA FLORESTAL
5 - ENGENHARIA FLORESTAL
6 - SISTEMAS DE INFORMAÇÃO
7 - LABORATÓRIO DE ÁGUAS
8 - BLOCO DE TV - JORNALISMO E RELAÇÕES PÚBLICAS
9 - MECANIZAÇÃO - NAS (NÚCLEO DE APOIO À SAÚDE)
10 - LANCHERIA

VIVEIROS E ESTUFAS - ENG. FLORESTAL

LABORATÓRIOS E SALAS DE AULA

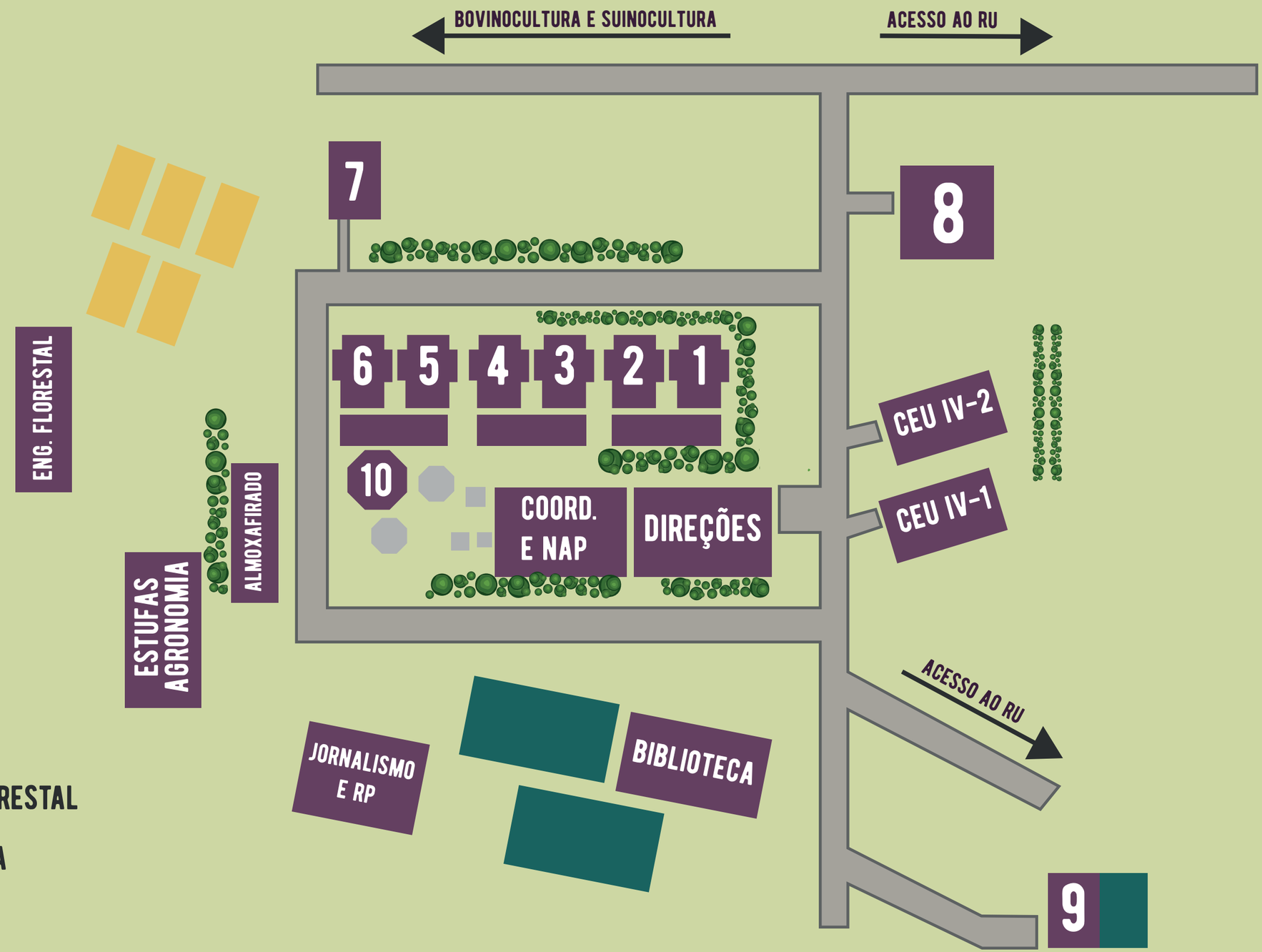

MAPA UFSM

PALMEIRA DAS MISSÕES

1 - PRÉDIO PRINCIPAL
(RECEPÇAO, DIREÇÃO, ASSISTÊNCIA ESTUDANTIL, LABORATÓRIOS, SALAS DE AULA, NAP, SECRETARIA DOS CURSOS, BIBLIOTECA, GAP, COORDENAÇÃO DOS CURSOS)

2 - PRÉDIO FINEP
(RECEPÇÃO, LABORATÓRIOS, SALAS DE AULA, AUDITÓRIO, PROFESSORES CIÊNCIAS BIOLÓGICAS E NUTRIÇÃO)

3 - PRÉDIO DE SALAS DE AULA
4 - RESTAURANTE UNIVERSITÁRIO
5 - CASA DO ESTUDANTE
6 - QUIOSQUE DOS DA'S
7 - LANCHERIA
8 - BLOCO - ADMINISTRAÇÃO, ECONOMIA, ZOOTECNIA
9 - BLOCO - ENFERMAGEM
10 - LABORATÓRIO - BIOQUÍMICA, BROMATO E QUÍMICA
11 - LABORATÓRIO ILP
12 - LABORATÓRIO DE ANATOMIA E HISTOTECNOLOGIA
13 - LABORATÓRIO CEMAEX
14 - QUIOSQUE SERVIDORES
15 - QUADRA DE ESPORTE - AREIA E CAMPO
16 - PRÉDIO DE LABORATÓRIOS - CONSTRUÇÃO
17 - SETOR APICULTURA
18 - SETOR AVICULTURA
19 - SETOR SUINOCULTURA E BEM-ESTAR

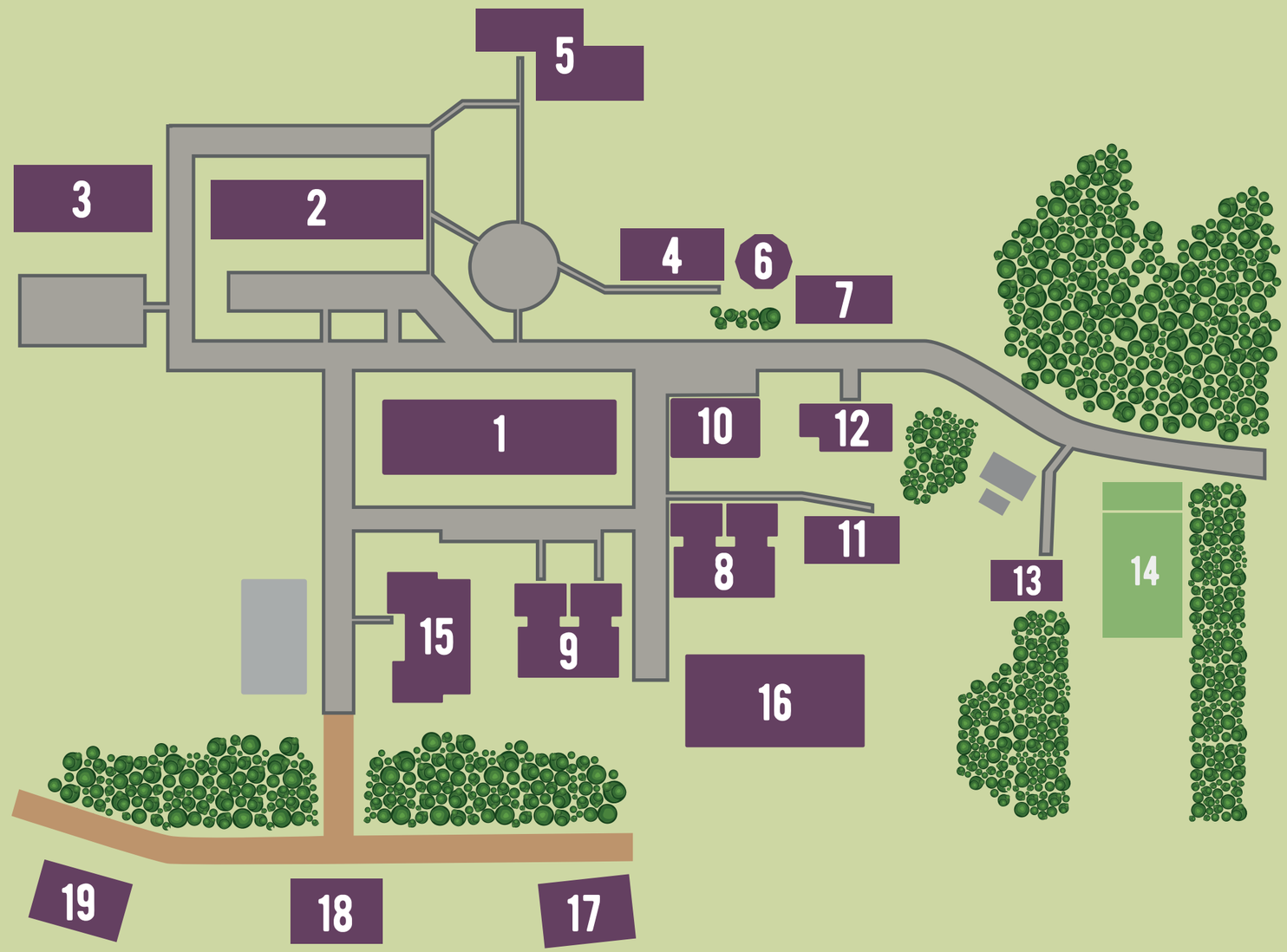

MAPA UFSM

CACHOEIRA DO SUL

PRÉDIO 1 (MITRA)

ENDEREÇO: RUA ERNESTO BARROS, 1345
CENTRO ADMINISTRATIVO
SECRETARIA DOS CURSOS;
NÚCLEO DE ASSISTÊNCIA ESTUDANTIL (NAE);
BIBLIOTECA;
NÚCLEO DE TECNOLOGIA DA INFORMAÇÃO (NTI);
DIREÇÃO DO CAMPUS;
COORDENADORIA ADMINISTRATIVA;
COORDENADORIA DE PESQUISA E EXTENSÃO;
COORDENADORIA ACADÊMICA;
LAB. ELÉTRICA;
SALAS DE PROFESSORES.

PRÉDIO 3 (UERGS)

ENDEREÇO: RUA SETE DE SETEMBRO, 1040
1º ANDAR:
LAB. MECÂNICA E LAMOT (SALA H);
LAB. FÍSICA E QUÍMICA (SALA I); LAPE.
2º ANDAR:
SALAS A, B, C, D, E, F
LAB AGRÍCOLA (SALA G).

PRÉDIO 4

ENDEREÇO: AV. PRESIDENTE VARGAS
RESTAURANTE UNIVERSITÁRIO

PRÉDIO 5 (UAB)

ENDEREÇO: RUA JÚLIO DE CASTILHOS, 342
LABORATÓRIOS:
LADER; LUMAC; MODELAB; LAPROBIO;
LAB. ARQUITETURA; SALAS DE MONITORIA.

CAMPUS

BLOCO 1

1º ANDAR:
SALA DE APOIO, AUDITÓRIO, INFO 103-B1
2º ANDAR:
SALA 201-B1, NFO 202-B1, INFO 203-B1
3º ANDAR:
SALA 301-B1, SALA 302-B1, SALA 303-B1

BLOCO 2

1º ANDAR:
ATELIÊ 101-B2, SALA 102-B2, INFO 103-B2
2º ANDAR:
ATELIÊ 201-B2, SALA 202-B2, SALA 203-B2
3º ANDAR:
ATELIÊ 301-B2, ATELIÊ 302-B2, ATELIÊ 303-B2

RU CAMPUS CS

CARTEIRINHA DO RU

COMO SOLICITAR A NOVA CARTEIRINHA?

#1 ACESSE O PORTAL.UFSM.BR/RU E INSIRA SUA MATRÍCULA E SENHA

#2 CLIQUE EM CARTEIRINHA E DEPOIS EM SOLICITAÇÃO

#3 CLIQUE EM NOVA SOLICITAÇÃO

#4 ESCOLHA UMA FOTO COM PROPORÇÃO 3X4
(ACONSELHÁVEL FOTO ESTILO RETRATO)

#5 CLIQUE EM SALVAR E SUA SOLICITAÇÃO SERÁ ENVIADA

CASO VOCÊ JÁ POSSUA A CARTEIRINHA ANTIGA, DEVERÁ ACESSAR O PORTAL DO RU, CLICAR EM CARTEIRA, REGISTRAR PERDA, E LOGO APÓS, SEGUIR OS PASSOS DE UMA CARTEIRINHA NOVA.

ENQUANTO SUA CARTEIRINHA ESTIVER EM EMISSÃO, PODE APRESENTAR O COMPROVANTE DE MATRÍCULA DO PORTAL DO ALUNO (COM CÓDIGO DE BARRAS) IMPRESSO COM UM DOCUMENTO COM FOTO.

VOCÊ ACOMPANHA O STATUS DA CARTEIRINHA NO PORTAL DO RU. QUANDO APARECER A ENTREGAR, VOCÊ PODE RETIRÁ-LA NA SECRETARIA DO RU
(HORÁRIO DE FUNCIONAMENTO DAS 8H ÀS 17H)

ATU

COMO SOLICITAR UMA CARTEIRINHA?

VOCÊ DEVE COMPARECER PESSOALMENTE EM UMA DAS AGÊNCIAS DA ATU, APÓS FAZER UM PRÉ-CADASTRO ONLINE NO SITE ATU.COM.BR/SIM E TRAZER CONSIGO OS SEGUINTES DOCUMENTOS.

PRÉ-CADASTRO IMPRESSO

CÓPIA DO COMPROVANTE DE MATRÍCULA

CÓPIA DO CPF

CÓPIA DA IDENTIDADE OU CERTIDÃO DE NASCIMENTO

CÓPIA DO COMPROVANTE DE ENDEREÇO (CONTA DE ÁGUA, LUZ OU TELEFONE), CASO O COMPROVANTE NÃO ESTEJA NO NOME DO ESTUDANTE, DE SEUS PAIS OU RESPONSÁVEIS, DEVERÁ SER ANEXADA UMA CÓPIA DA IDENTIDADE E DECLARAÇÃO DO PROPRIETÁRIO OU LOCATÓRIO DO IMÓVEL COM DOCUMENTO COMPROBATÓRIO (CONTRATO DE LOCAÇÃO OU MATRÍCULA DO REGISTRO DO IMÓVEL)

CÓPIA DO DOCUMENTO DE IDENTIDADE DO PAI, MÃE OU RESPONSÁVEL. (EM CASO DE MENOR DE 16 ANOS).

É INDISPENSÁVEL A PRESENÇA DO ESTUDANTE NA SEDE DA ATU PARA CAPTURA DE IMAGEM (FOTO) DO CARTÃO SIM

ESTUDANTE

sim

PREFEITURA DE SANTA MARIA
www.santamaria.rs.com.br

LINHAS DE ÔNIBUS QUE CHEGAM NA UFSM

UNIV. FAIXA VELHA (SAI DA RUA VALE MACHADO E PASSA PELA ERS-509)

UNIV. FAIXA NOVA (SAI DA RUA VALE MACHADO E PASSA PELA RSC-287)

BOMBEIROS FAIXA VELHA (SAI DA PRAÇA DOS BOMBEIROS E PASSA PELA ERS-509)

BOMBEIROS FAIXA NOVA (SAI DA DA PRAÇA DOS BOMBEIROS E PASSA PELA RSC-287)

TANCREDO NEVES (SAI DO BAIRRO TANCREDO NEVES E PASSA PELA RSC-287)

UFSM CIRCULAR (PASSA PELOS BAIRROS SÃO JOSÉ, KM3, NOSSA SRA. DAS DORES, ITARARÉ, PERPÉTUO SOCORRO, SALGADO FILHO, AV. BORGES DE MEDEIROS, AV. LIBERDADE E AV. MEDIANEIRA)

AGENDAMENTO DE REFEIÇÕES NO RESTAURANTE UNIVERSITÁRIO

PARA FAZER AS REFEIÇÕES NO RU É NECESSÁRIO AGENDAR NO UFSM.BR/RU OU NO APP UFSM DIGITAL. CASO TENHA AGENDADO E NÃO POSSA COMPARECER É PRECISO CANCELAR SUA REFEIÇÃO.

HORÁRIO DE FUNCIONAMENTO DA SECRETARIA: 08H ÀS 17H

INFORMAÇÕES SOBRE A CARTEIRINHA: RU.UFSM.BR/CARTEIRINHA-RU

CAMPUS PALMEIRA DAS MISSÕES

REFEIÇÃO	PRAZO DE AGENDAMENTO	PRAZO DE CANCELAMENTO
DESJEJUM	ATÉ 18H (DO DIA ANTERIOR)	ATÉ 23H (DO DIA ANTERIOR)
ALMOÇO	ATÉ 18H (DO DIA ANTERIOR)	ATÉ 08H (DO MESMO DIA)
JANTAR	ATÉ 14H (DO MESMO DIA)	ATÉ 16H (DO MESMO DIA)
KIT CEU	ATÉ 18H (DO DIA ANTERIOR)	ATÉ 08H (DO MESMO DIA)

VENDA DE REFEIÇÕES: SEGUNDA, QUARTA E SEXTA-FEIRA DAS 08H ÀS 14H TERÇA E QUINTA-FEIRA 09H ÀS 14H E 16H ÀS 20H

CAMPUS SANTA MARIA

REFEIÇÃO	PRAZO DE AGENDAMENTO	PRAZO DE CANCELAMENTO
DESJEJUM	ATÉ 13H (DO DIA ANTERIOR)	ATÉ 0H
ALMOÇO	ATÉ 7H	ATÉ 8H30
JANTAR	ATÉ 13H	ATÉ 15H

CAMPUS CACHOEIRA DO SUL

REFEIÇÃO	PRAZO DE AGENDAMENTO	PRAZO DE CANCELAMENTO
DESJEJUM	ATÉ 7H	ATÉ 7H
ALMOÇO	ATÉ 7H30	ATÉ 7H30
JANTAR	ATÉ 12H30	ATÉ 12H30

UFSM DIGITAL

UFSM DIGITAL É UM APLICATIVO DESENVOLVIDO PARA O USO DOS SERVIDORES E ESTUDANTES DA UNIVERSIDADE FEDERAL DE SANTA MARIA. ATRAVÉS DESTE É POSSÍVEL ACESSAR FACILMENTE O RESTAURANTE UNIVERSITÁRIO, A BIBLIOTECA, O PORTAL DO ALUNO E VER HORÁRIO DOS ÔNIBUS QUE ATENDEM A UNIVERSIDADE.

RU

CARDÁPIO

AGENDAMENTOS

EXTRATO

BIBLIOTECA

EMPRÉSTIMO

ALUNO

NOTAS/FALTAS

QUADRO DE HORÁRIOS

ÔNIBUS

UFSM > BAIRRO

BAIRRO > UFSM

CONFIGURAÇÕES

SOBRE

PARA FICAR POR DENTRO DE TODAS AS NOTÍCIAS E EVENTOS DA UFSM, ACOMPANHE O PORTAL UFSM.BR.
AS INFORMAÇÕES DA SUA VIDA ACADÊMICA PODEM SER ACESSADAS NO PORTAL.UFSM.BR/ALUNO POR MEIO DE SUA MATRÍCULA E SENHA.
CALENDÁRIO ACADÊMICO 2019 ESTÁ DISPONÍVEL NO LINK: WWW.UFSM.BR/CALENDARIO

COMO SE MANTER INFORMADO?

ALÉM DO APP UFSM DIGITAL, ESTEJA SEMPRE ATENTO AO SITE E REDES SOCIAIS DA UFSM PARA NÃO PERDER NOTÍCIAS E OPORTUNIDADES.

SITE UFSM:
WWW.UFSM.BR

NOTÍCIAS E SERVIÇOS PARA ESTUDANTES:
WWW.UFSM.BR/ESTUDANTES

FACEBOOK:
FACEBOOK.COM/UFSM.BR
FACEBOOK.COM/UFSMFREDERICO/
FACEBOOK.COM/UFSMPALMEIRA/
FACEBOOK.COM/UFSMCS/

INSTAGRAM:
INSTAGRAM.COM/UFSM.BR

TWITTER:
TWITTER.COM/UFSM_OFICIAL

TV CAMPUS:
CANAL 15 NET
TVCAMPUS.UFSM.BR

RÁDIOS:
UNIVERSIDADE 800AM E UNIFM 107.9
UFSM.BR/ORGAOS-SUPLEMENTARES/RADIO

REVISTA ARCO:
CORAL.UFSM.BR/ARCO/SITENOVO

AVALIAÇÃO NA UFSM

NA UFSM, SUA OPINIÃO É MUITO IMPORTANTE PARA O PLANEJAMENTO E A MELHORIA CONTÍNUA DOS NOSSOS SERVIÇOS.

AVALIE OS(AS) PROFESSORES: TODO O SEMESTRE LETIVO VOCÊ DEVE AVALIAR OS(AS) PROFESSORES NA **AVALIAÇÃO DO DOCENTE PELO DISCENTE**.

AVALIE A UFSM: A CADA DOIS ANOS, VOCÊ TEM O DEVER DE RESPONDER COM A **AVALIAÇÃO INSTITUCIONAL**.

CONTRIBUA PARA A IMAGEM DA UFSM E PARA O INVESTIMENTO NA NOSSA UNIVERSIDADE: AO CONCLUIR A GRADUAÇÃO, VOCÊ PODE SER CONVOCADO A REALIZAR O **EXAME NACIONAL DE DESEMPENHO DOS ESTUDANTES (ENADE)**, NO QUAL DEMONSTRA O CONHECIMENTO ADQUIRIDO E AVALIA AS OPORTUNIDADES OFERTADAS PELA UFSM DURANTE O CURSO.

UMA NOVA PERSPECTIVA: FORMADO E ATUANDO NO MERCADO DE TRABALHO, VOCÊ PODE CONTRIBUIR PARA O FUTURO DA INSTITUIÇÃO POR MEIO DA **AVALIAÇÃO DO EGRESSO**.

MAIS INFORMAÇÕES: UFSM.BR/REITORIA/AVALIACAO

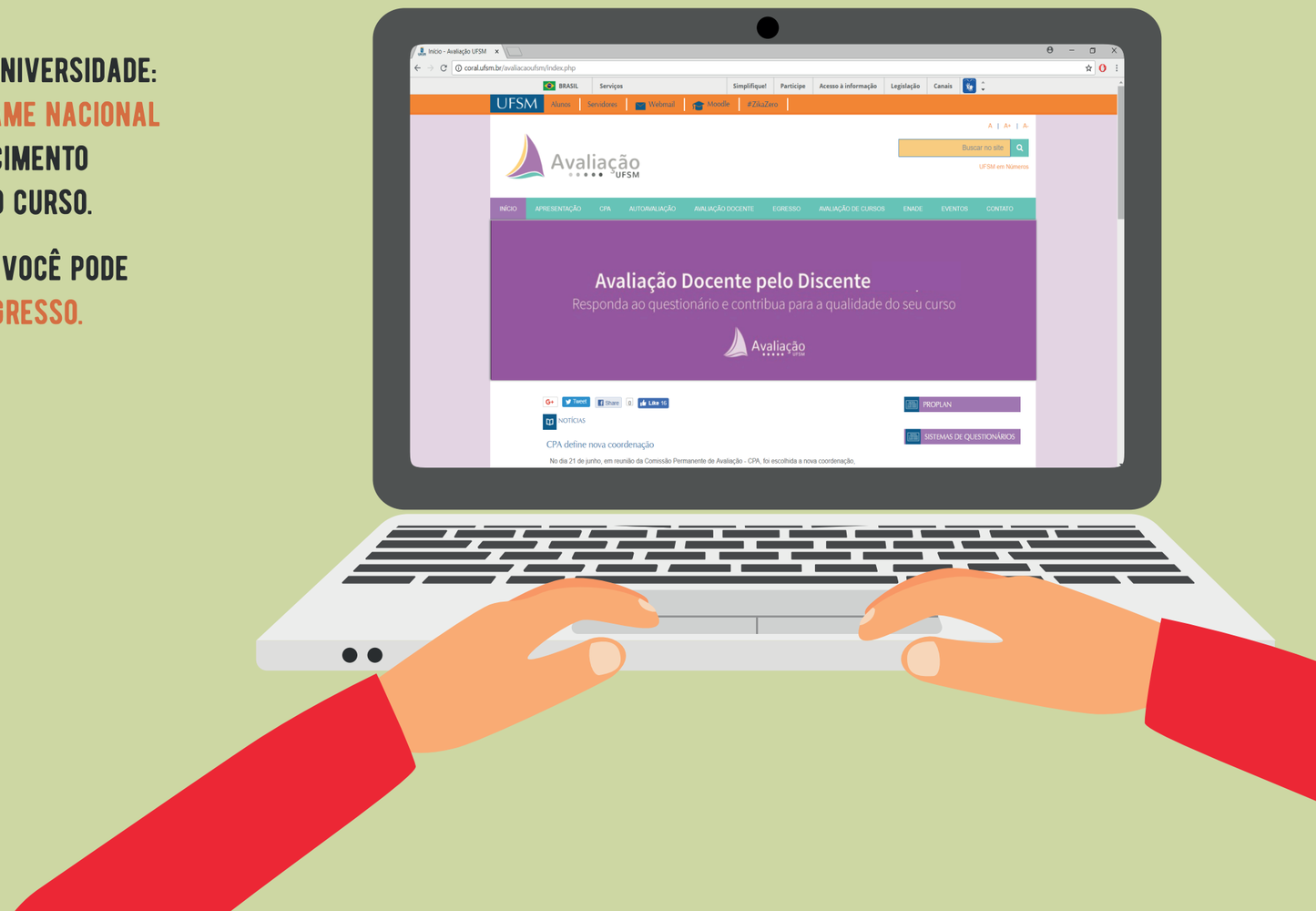

CONTATOS

BIBLIOTECA CENTRAL E SETORIAIS

BIBLOTECA CENTRAL (CAMPUS SANTA MARIA)
FONE: (55) 3220-8651
E-MAIL: ATENDIMENTO.SIB@UFSM.BR

BIBLIOTECA SETORIAL DE CACHOEIRA DO SUL (CS)
FONE: (051) 3724-8404
E-MAIL: BIBLIOCS@UFSM.BR

BIBLIOTECA SETORIAL DE FREDERICO WESTPHALEN (FW)
FONE: (55) 3744-8964, R. 8704
E-MAIL: BIBLIOFW@GMAIL.COM

BIBLIOTECA SETORIAL DE PALMEIRA DAS MISSÕES (PM)
FONE: (55) 3742 8804 - EMPRÉSTIMO
E-MAIL: BIBLIOTECACAMPUSPM@GMAIL.COM

PARA RETIRAR LIVROS NA BIBLIOTECA NÃO É MAIS NECESSÁRIA A CARTEIRINHA. AO RETIRAR LIVROS PELA PRIMEIRA VEZ, VOCÊ CADASTRA UMA SENHA COM A SUA MATRÍCULA, APRESENTANDO UM DOCUMENTO COM FOTO. MAIS INFORMAÇÕES NO SITE UFSM.BR/BIBLIOTECA/

CENTROS

CCNE (CENTRO DE CIÊNCIAS NATURAIS E EXATAS)
FONE: (55) 3220-8734
E-MAIL: BIBLIOTECACCNE@GMAIL.COM

CCR (CENTRO DE CIÊNCIAS RURAIS)
FONE: (55) 3220-8894
E-MAIL: BIBLIOTECACCR@MAIL.UFSM.BR

CAL (CENTRO DE ARTES E LETRAS)
FONE: (55) 3220-9624
E-MAIL: BIBLIOTECACALUFSM@GMAIL.COM

CEFD (CENTRO DE EDUCAÇÃO FÍSICA E DESPORTOS)
FONE: (55) 3220-8406
E-MAIL: BIBLIOCEFD@UFSM.BR

CCSH (CENTRO DE CIÊNCIAS SOCIAIS E HUMANAS)
FONE NO CAMPUS: (55) 3220-9293/3220-8330/32309285
FONE NO CENTRO (CURSO DE DIREITO): (55) 3230-9286
E-MAILS: BIBLIOTECA.CCSH@UFSM.BR / ATENDIMENTO.BIBLIOCCSH@UFSM.BR

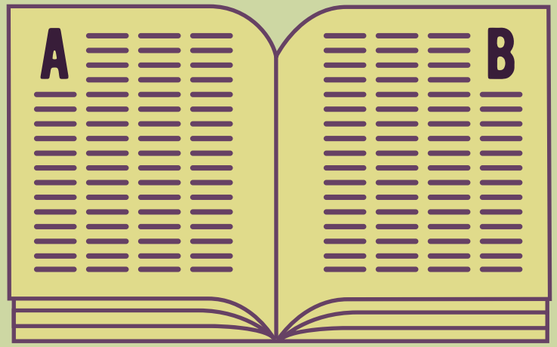

CE (CENTRO DE EDUCAÇÃO)
FONE: (55) 3220-8889
E-MAIL: BSCE@UFSM.BR

CT (CENTRO DE TECNOLOGIA)
FONE: (55) 3220-8408
E-MAIL: BIBLIOTECASETORIAL.CT@GMAIL.COM

CTISM (COLÉGIO TÉCNICO INDUSTRIAL DE SM)
FONE: (55) 3220-8485
E-MAIL: BIBLIOTECA@CTISM.UFSM.BR

CP (COLÉGIO POLITÉCNICO)
FONE: (55) 3220-7949
E-MAIL: BIBLIOTECA@POLITECNICO

CONTATOS

PRÓ-REITORIA DE ASSUNTOS ESTUDANTIS (PRAE)

LOCALIZAÇÃO: 3° ANDAR DO PRÉDIO 48-D
TELEFONE: (55) 3220-8311
PRAE@UFSM.BR
UFSM.BR/PRAE

SERVIÇOS OFERECIDOS

BENEFÍCIO SOCIOECONÔMICO - AUXÍLIO ALIMENTAÇÃO NO RU, MORADIA ESTUDANTIL, TRANSPORTE, BOLSAS DE FORMAÇÃO ESTUDANTIL, AUXÍLIO À MORADIA E AQUISIÇÃO DE MATERIAIS PEDAGÓGICOS, ATENDIMENTO PSICOLÓGICO, SOCIAL E ODONTOLÓGICO

SATIE - SETOR DE ATENDIMENTO INTEGRAL AO ESTUDANTE DA PRAE (PLANTÃO PSICOSSOCIAL E OFICINAS)

LOCALIZAÇÃO - PRÉDIO DA UNIÃO UNIVERSITÁRIA (2° ANDAR), CAMPUS SEDE DA UFSM
TELEFONE PARA CONTATO: (55) 3220-9535
E-MAIL: SATIEPRAE@UFSM.BR

DCE

HORÁRIO DE ATENDIMENTO* (SEGUNDA À SEXTA-FEIRA)
CAMPUS: DAS 12H ÀS 14H E DAS 17H ÀS 19H, DE SEGUNDA A SEXTA
ENDEREÇO: SALA DO BLOCO 14, CEU II DO CAMPUS SEDE
CENTRO: DAS 11H30MIN ÀS 13H E DAS 17H ÀS 19H, DE SEGUNDA A SEXTA
ENDEREÇO: RUA PROFESSOR BRAGA, 79. CEU I, TÉRREO - CENTRO - SM
FACEBOOK: FACEBOOK.COM/DCEDAUFSM/

COMO FAZER O DOCUMENTO ESTUDANTIL (CARTEIRA DE ESTUDANTE)?

BASTA APRESENTAR COMPROVANTE DE MATRÍCULA, IDENTIDADE, 1 FOTO 3X4 E R$ 25,00 EM ALGUMA DAS SECRETARIAS DO DCE.
O DOCUMENTO GARANTE MEIA ENTRADA EM ATIVIDADES CULTURAIS, ALÉM DE DIVERSOS DESCONTOS.

TELEFONES ÚTEIS NA UFSM

SANTA MARIA

COORDENADORIA DE AÇÕES EDUCACIONAIS (CAED)

APOIO À APRENDIZAGEM, ACESSIBILIDADE E AÇÕES AFIRMATIVAS SOCIAIS, ÉTNICO RACIAIS E INDÍGENA
LOCALIZAÇÃO: PRÉDIO 67 DO CAMPUS SEDE, SALA 1116
TELEFONE PARA CONTATO: (55) 32220-9622
DEFICIENTES AUDITIVOS/FALA PODEM ENVIAR SMS OU WHATSAPP: (55) 9151-0327
E-MAIL: CAED@UFSM.BR

PROGRAD - PRÓ-REITORIA DE GRADUAÇÃO

LOCALIZAÇÃO: PRÉDIO 48D
TELEFONE PARA CONTATO: (55) 3220-8338
E-MAIL: PROGRAD@UFSM.BR

COORD. DE PLANEJAMENTO ACADÊMICO

TELEFONE PARA CONTATO: (55) 3220-8187

DESENVOLVIMENTO DE ENSINO

TELEFONE PARA CONTATO: (55) 3220-8872

DEPARTAMENTO DE REGISTRO E CONTROLE ACADÊMICO (DERCA)

TELEFONE PARA CONTATO: (55) 3220-8117

SAI (SECRETARIA DE APOIO INTERNACIONAL)

TELEFONE PARA CONTATO: (55) 3220-8774
E-MAIL: SAI@UFSM.BR

ASSOCIAÇÃO DOS TRANSPORTADORES URBANOS DE PASSAGEIROS DE SANTA MARIA (ATU)

CENTRO: AVENIDA RIO BRANCO, 431
FONE: 3222-2450
(ATENDIMENTO DAS 8H30 ÀS 16H)
CAMPUS UFSM: ANEXO AO POSTO DE COMBUSTÍVEL
FONE: 3217-4054
(ATENDIMENTO DAS 9H ÀS 15H30)

OUVIDORIA

REITORIA 7° ANDAR
TELEFONE PARA CONTATO: (55)3220 9655
OUVIDORIA.UFSM.BR
E-MAIL: OUVIDORIA@SMAIL.UFSM.BR

TELEFONES ÚTEIS NA UFSM

PALMEIRA DAS MISSÕES

DIREÇÃO DO CAMPUS
TELEFONE PARA CONTATO: (55) 3742-8802

ASSESSORIA DE COMUNICAÇÃO
TELEFONE PARA CONTATO: (55) 3742-8813

SECRETARIA DOS CURSOS DE GRADUAÇÃO
TELEFONE PARA CONTATO: (55) 3742-8820

SECRETARIA ADMINISTRATIVA
TELEFONE PARA CONTATO: (55) 3742-8803

SETOR FINANCEIRO
TELEFONE PARA CONTATO: (55) 3742-8816

SECRETARIA DOS DEPARTAMENTOS
TELEFONE PARA CONTATO: (55) 3742-8810

GABINETE DE PROJETOS
TELEFONE PARA CONTATO: (55) 3742-8837

NÚCLEO DE SERVIÇO SOCIAL
TELEFONE PARA CONTATO: (55) 3742-8819

NÚCLEO DE APOIO PEDAGÓGICO
TELEFONE PARA CONTATO: (55) 3742-8817

RESTAURANTE UNIVERSITÁRIO
TELEFONE PARA CONTATO: (55) 3742-8920

TELEFONES ÚTEIS NA UFSM

CACHOEIRA DO SUL

DIREÇÃO DO CAMPUS
TELEFONE PARA CONTATO: (51) 3724-8537

SECRETARIA DOS CURSOS
TELEFONE PARA CONTATO: (51) 3724-8402

COORD. ADMINISTRATIVA
TELEFONE PARA CONTATO: (51) 3724-8403

COORD. ACADÊMICA
TELEFONE PARA CONTATO: (51) 3724-8405

COORD. DE PESQUISA E EXTENSÃO
TELEFONE PARA CONTATO: (51) 3724-8433

GABINETE DE PROJETOS
TELEFONE PARA CONTATO: (51) 3724-8401

NÚCLEO DE ASSISTÊNCIA ESTUDANTIL
TELEFONE PARA CONTATO: (51) 3724-8409

RESTAURANTE UNIVERSITÁRIO
TELEFONE PARA CONTATO: (51) 3724-8451

TELEFONES ÚTEIS NA UFSM

FREDERICO WESTPHALEN

DIREÇÃO DO CAMPUS
TELEFONE PARA CONTATO: (55) 3744-0608

SECRETARIA UNIFICADA DE GRADUAÇÃO
TELEFONE PARA CONTATO: (55) 3744-0620

SECRETARIA DE PÓS-GRADUAÇÃO
TELEFONE PARA CONTATO: (55) 3744-0609

SECRETARIA ADMINISTRATIVA
TELEFONE PARA CONTATO: (55) 3744-0702

SETOR FINANCEIRO
TELEFONE PARA CONTATO: (55) 3744-0703

SECRETARIA DOS DEPARTAMENTOS
TELEFONE PARA CONTATO: (55) 3744-0610

GABINETE DE PROJETOS
TELEFONE PARA CONTATO: (55) 3744-0605

NÚCLEO DE APOIO À SAÚDE
TELEFONE PARA CONTATO: (55) 3744-0744

NÚCLEO DE APOIO PEDAGÓGICO
TELEFONE PARA CONTATO: (55) 3744-0606

RESTAURANTE UNIVERSITÁRIO
TELEFONE PARA CONTATO: (55) 3744-0744

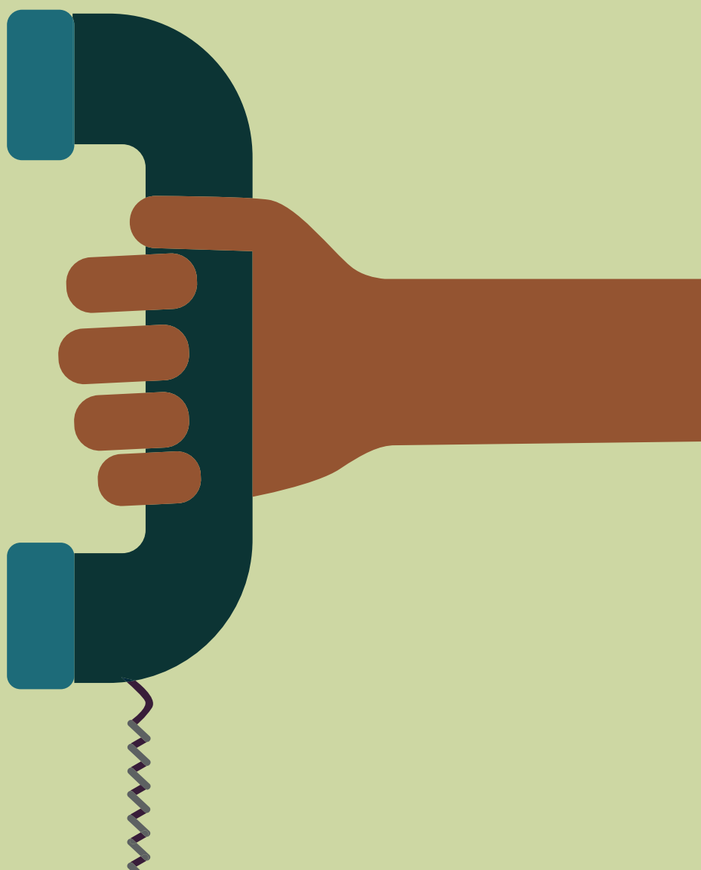

AMBULÂNCIA

ESTÁ EM FUNCIONAMENTO NO CAMPUS DA UFSM O SERVIÇO DE EMERGÊNCIA UNIVERSITÁRIO (SEU). UMA EQUIPE CAPACITADA PARA ATUAR EM CASOS DE URGÊNCIA E EMERGÊNCIA, COM AMBULÂNCIA À DISPOSIÇÃO.

QUANDO DEVO CHAMAR?

- DOR NO PEITO DE APARECIMENTO SÚBITO
- ACIDENTES DE TRÂNSITO COM VÍTIMAS
- TRABALHO DE PARTO COM RISCO DE MORTE À MÃE E/OU AO FETO
- SANGRAMENTOS GRAVES, HEMORRAGIA
- FALTA DE AR
- SITUAÇÕES DE INTOXICAÇÕES E ENVENENAMENTO
- QUEIMADURAS GRAVES
- QUEDA ACIDENTAL, ATROPELAMENTO
- TRAUMAS: FRATURAS, TÓRAX, CRÂNIO E ABDÔMEN
- PERDA DE CONSCIÊNCIA E CRISES: ATAQUES, CONVULSÕES, ANSIEDADE

CONTATO

SEU (SERVIÇO DE EMERGÊNCIA UNIVERSITÁRIO)
FONE: (55) 99197-4769
HORÁRIO: 7H ÀS 19H, DE SEGUNDA A SEXTA-FEIRA

POSTOS DE SAÚDE

SANTA MARIA

CAMOBI

POSTO DE SAÚDE WILSON PAULO NOAL
ENDEREÇO: R. REINALDO MANOEL GUIDOLIN, 160
TELEFONE: (55) 3286-2457
FUNCIONAMENTO 24H

POSTO DE SAÚDE WALTER AITA
ENDEREÇO: RUA LUIZ PETRY, S/N
TELEFONE: (55) 3226-8017
ABERTO ATÉ AS 17H

CENTRO

PRONTO ATENDIMENTO MUNICIPAL
ENDEREÇO: AV. JORN. MAURÍCIO SIROTSKI SOBRINHO, 70, PATRONATO
TELEFONE: (55) 3223-9927
FUCIONAMENTO 24H

CASA 13 DE MAIO
FOCO NO ATENDIMENTO DE INFECÇÕES SEXUAIS TRANSMISSÍVEIS (DST'S), REALIZA TESTAGEM, TRATAMENTO E ACOMPANHAMENTO.
ENDEREÇO: RUA RIACHUELO, Nº 364
TELEFONE: (55) 3921-1263
E-MAIL: POLITICAHIV.SM@GMAIL.COM/CASATREZE@YAHOO.COM.BR

TUBERCULOSE - CENTRO DE REFERÊNCIA
ENDEREÇO: RUA FLORIANO PEIXOTO, 1752 - CENTRO
TELEFONE: (55) 3921-7060

TELEFONES ÚTEIS DA CIDADE

BOMBEIROS 103
SAMU 192
POLÍCIA MILITAR 190
PROCON 151

RODOVIÁRIA - CENTRO
ENDEREÇO: RUA PEDRO PEREIRA, 1450 - NOSSA SRA. DE LOURDES
TELEFONE: (55) 3222-4747

POSTO RODOVIÁRIO - CAMOBI
SEGUNDA A SEXTA, DAS 08H ÀS 19H E NO SÁBADO DAS 08H ÀS 17H.
DOMINGOS E FERIADOS FECHADO.
ENDEREÇO: RSC 287 - CAMOBI
TELEFONE: (55) 3225-1183

POSTO DE SAÚDE E RODOVIÁRIA

PALMEIRA DAS MISSÕES

POSTO DE SAÚDE
ENDEREÇO: R. GEN. OSÓRIO, 210-274
TELEFONE: (55) 3742-7620
FUNCIONAMENTO 24H

RODOVIÁRIA
ENDEREÇO: R. NICOLAU BORGES LUÍS, S/N
TELEFONE: (55) 3742-1284

POSTO DE SAÚDE E RODOVIÁRIA

FREDERICO WESTPHALEN

POSTO DE SAÚDE
ENDEREÇO: R. 21 DE ABRIL, 152
TELEFONE: (55) 3744-4911
ABERTO DAS 7H ÀS 12H E DAS 13H30 ÀS 17H

RODOVIÁRIA
ENDEREÇO: R. ARTHUR MILANI, 563 - IPIRANGA
TELEFONE: (55) 3744-1800

POSTO DE SAÚDE E RODOVIÁRIA

CACHOEIRA DO SUL

UPA
ENDEREÇO: AV. BRASIL, 2300
TELEFONE: (51) 3722-0888
FUNCIONAMENTO 24

RODOVIÁRIA
ENDEREÇO: R. BENTO GONÇALVES, 813
TELEFONE: (51) 3722-2250

Universidade Federal de Santa Maria

SEDES SAPIENTIÆ

1960

UMA

UFSM sustentável

DCE

UFSM