

MINISTÉRIO DA EDUCAÇÃO
UNIVERSIDADE FEDERAL DE SANTA MARIA
PRÓ-REITORIA DE GRADUAÇÃO
DEPARTAMENTO DE REGISTRO E CONTROLE ACADÊMICO
COMISSÃO DE INGRESSO ACADÊMICO
Edital N.008/2020 - PROGRAD
CHAMADA ORAL DA LISTA DE ESPERA – SiSU/UFSM 2020/01 – *CAMPUS* CACHOEIRA DO SUL, FREDERICO WESTPHALEN, PALMEIRA DAS MISSÕES E SANTA MARIA

A Coordenadoria de Planejamento Acadêmico da PROGRAD e o Diretor do Departamento de Registro e Controle Acadêmico, considerando o disposto nos artigos 29 e 30 da Portaria Normativa nº 21, de 5 de novembro de 2012 tornam público que estão sendo convocados **todos** os candidatos constantes da Lista de Espera - SiSU - UFSM – 2020/01 - *Campus* de Cachoeira do Sul, Frederico Westphalen, Palmeiras das Missões e Santa Maria para participarem do processo de preenchimento das vagas **não ocupadas** do Processo Seletivo ENEM/SiSU – UFSM 2020/01 através de Chamada Oral.

A Chamada Oral da Lista de Espera ocorrerá nos seguintes locais e datas:

Para os candidatos inscritos nos cursos disponibilizados para o Campus de Santa Maria

Local: Prédio do Centro de Convenções, Campus Sede UFSM, Av. Roraima 1.000, Bairro Camobi, Santa Maria – RS

Datas: **12,13 e 14 de fevereiro de 2020**

Horário de Entrada dos Candidatos: 14h às 16 horas.

Para os candidatos inscritos nos cursos disponibilizados para o Campus de Cachoeira do Sul

Local: Rodovia Taufik Germano, 3013 - Passo da Areia - Campus de Cachoeira do Sul, – RS, em local identificado pelo CAMPUS na entrada do mesmo.

Data: **19 de fevereiro de 2020 (turno tarde).**

Horário de Entrada dos Candidatos: 14h e 30min às 15h e 30min.

Para candidatos inscritos no curso disponibilizado para o Campus de Frederico Westphalen:

Local: Campus de Frederico Westphalen, Campus UFSM de Frederico Westphalen, Linha 07 de Setembro, s/n BR 386 Km 40 - Frederico Westphalen - RS, em local identificado pelo CAMPUS na entrada do mesmo.

Data: **18 de fevereiro de 2020 (turno manhã).**

Horário de Entrada dos Candidatos: 08h e 30min às 9h e 30min.

Para candidatos inscritos no curso disponibilizado para o Campus de Palmeira das Missões:

Local: Campus de Palmeira das Missões, Av. Independência, nº 3751- Bairro Vista Alegre, Palmeira das Missões – RS, em local identificado pelo CAMPUS na entrada do mesmo.

Data: **18 de fevereiro de 2020 (turno tarde).**

Horário de Entrada dos Candidatos: 14h e 30min às 15h e 30min.

DISPOSIÇÕES GERAIS

- 1.1 A Lista de Espera é composta pelos alunos que se inscreveram no SiSU, e optaram por participar da mesma, mas que pela pontuação obtida não se classificaram para a 1ª Chamada do SiSU (Chamada Regular) às vagas disponíveis previstas no Edital N.001/2020- PROGRAD referentes aos cursos dos *campi* de Cachoeira do Sul, Frederico Westphalen, Palmeira das Missões e Santa Maria da UFSM;
- 1.2 **TODOS** os candidatos da Lista de Espera (ou seus representantes legais nas cotas onde são permitidos representantes), constantes nos respectivos cursos de sua escolha estão convocados a comparecer à UFSM, conforme descrito nos itens seguintes, para aguardar a Chamada Oral, com vistas ao preenchimento das vagas não ocupadas, conforme a sua posição na Lista de Espera SiSU 2020/01 - UFSM;
- 1.3 O objetivo da Chamada Oral é preencher vagas não ocupadas dos cursos nos respectivos *campi* discriminados no item 1.10 deste edital;
- 1.4 A Chamada Oral da Lista de Espera para o Campus Sede de Santa Maria será realizada nos dias **12, 13 e 14 de fevereiro de 2020** no Prédio do Centro de Convenções, Campus Sede, Av. Roraima 1.000, Bairro Camobi, Santa Maria – RS, cujas portas serão abertas **às 14 horas e fechadas às 16 horas.**

Universidade Federal de Santa Maria - UFSM. Av. Roraima nº 1000 Cidade Universitária - Bairro Camobi, Santa Maria/RS. Prédio do Centro de Convenções, Universidade Federal de Santa Maria - UFSM. Av. Roraima nº 1000 - Cidade Universitária - Bairro Camobi, Santa Maria/RS.



1.4.1 A Chamada Oral da Lista de Espera para o Campus UFSM de Cachoeira do Sul será realizada no dia **19 de fevereiro de 2020** no Campus UFSM de Cachoeira do Sul - Rodovia Taufik Germano, 3013 - Passo da Areia - Campus de Cachoeira do Sul, - RS, em local identificado pelo CAMPUS na entrada do mesmo. As portas do local onde ocorrerá a Chamada Oral serão abertas às **14 horas e 30 minutos e fechadas às 15 horas e 30 minutos da tarde**.

1.4.2 A Chamada Oral da Lista de Espera para o Campus UFSM de Frederico Westphalen será realizada no dia **18 de fevereiro de 2020** no Campus UFSM de Frederico Westphalen - Linha 07 de Setembro, s/n BR 386 Km 40 - Frederico Westphalen - RS, em local identificado pelo CAMPUS na entrada do mesmo. As portas do local onde ocorrerá a Chamada Oral serão abertas às **08h e 30min e fechadas às 9h e 30min**.

1.4.3 A Chamada Oral da Lista de Espera para o Campus UFSM de Palmeira das Missões será realizada no dia **18 de fevereiro de 2020** no Campus UFSM de Palmeira das Missões - Av. Independência, nº 3751 - Bairro Vista Alegre - Palmeira das Missões - RS, em local identificado pelo CAMPUS na entrada do mesmo. As portas do local onde ocorrerá a Chamada Oral serão abertas às **14h e 30min e fechadas às 15h e 30min**.

1.5 Após o fechamento dos portões, não será permitido o ingresso de candidatos no salão.

1.6 Os candidatos permanecerão no salão até o final da chamada de seu curso.

1.7 Será usado como referência, para definir o horário de fechamento dos portões, o horário de Brasília/DF;

1.8 Participação da Chamada Oral apenas os candidatos que estiverem presentes, dentro dos horários previstos, no Prédio do Centro de Convenções e nos locais designados para a Chamada Oral da Lista de Espera nos Campi UFSM de Cachoeira do Sul, Frederico Westphalen e Palmeira das Missões (itens 1.4.1, 1.4.2 e 1.4.3 deste Edital) nos quais os candidatos deverão assinar a Ata de Presença da Chamada Oral, assim que ingressarem no referido auditório e locais de chamada nos *campi*.

1.9 A partir do fechamento dos portões, os candidatos deverão fazer e manter silêncio para garantir atenção aos procedimentos ligados à chamada que se iniciará;

1.10 A Chamada Oral da Lista de Espera SiSU/UFSM – 2020/01 de candidatos dos cursos previstos no Edital N. 001/2020 - PROGRAD, referente ao Processo Seletivo SiSU 2020/01 - UFSM (1º Semestre) ocorrerá nas seguintes datas e locais:

Dia 12 de fevereiro de 2020 (Cursos lotados no CCSH, CAL e CE):

Local: Prédio do Centro de Convenções - Campus Sede UFSM, Bairro Camobi, Santa Maria – RS

NOME CAMPUS	NOME CURSO	DATA	HORÁRIO DE ENTRADA CANDIDATO
SANTA MARIA	Administração – Bacharelado	12/02/2020	14h às 16h
SANTA MARIA	Arquivologia	12/02/2020	14h às 16h
SANTA MARIA	Ciências Contábeis - Noturno	12/02/2020	14h às 16h
SANTA MARIA	Ciências Econômicas - Diurno	12/02/2020	14h às 16h
SANTA MARIA	Ciências Sociais - Bacharelado	12/02/2020	14h às 16h
SANTA MARIA	Ciências Sociais - Licenciatura	12/02/2020	14h às 16h
SANTA MARIA	Comunicação Social - Produção Editorial	12/02/2020	14h às 16h
SANTA MARIA	Comunicação Social - Publicidade e Propaganda	12/02/2020	14h às 16h
SANTA MARIA	Comunicação Social - Relações Públicas	12/02/2020	14h às 16h
SANTA MARIA	Curso Superior de Tecnologia em Gestão de Turismo	12/02/2020	14h às 16h
SANTA MARIA	Direito - Diurno	12/02/2020	14h às 16h
SANTA MARIA	Filosofia - Licenciatura Plena	12/02/2020	14h às 16h
SANTA MARIA	Filosofia – Bacharelado Noturno	12/02/2020	14h às 16h
SANTA MARIA	História Bacharelado	12/02/2020	14h às 16h
SANTA MARIA	História Licenciatura	12/02/2020	14h às 16h
SANTA MARIA	Jornalismo	12/02/2020	14h às 16h
SANTA MARIA	Psicologia	12/02/2020	14h às 16h
SANTA MARIA	Relações Internacionais	12/02/2020	14h às 16h
NOME CAMPUS	NOME CURSO	DATA	HORÁRIO DE ENTRADA CANDIDATO
SANTA MARIA	Artes Cênicas	12/02/2020	14h às 16h
SANTA MARIA	Artes Visuais - Bacharelado em Desenho e Plástica	12/02/2020	14h às 16h
SANTA MARIA	Artes Visuais - Lic. Plena em Desenho e Plástica	12/02/2020	14h às 16h
SANTA MARIA	Letras Inglês - Licenciatura	12/02/2020	14h às 16h
SANTA MARIA	Letras – Língua Portuguesa - Bacharelado	12/02/2020	14h às 16h
SANTA MARIA	Letras – Português - Licenciatura	12/02/2020	14h às 16h
SANTA MARIA	Licenciatura em Teatro	12/02/2020	14h às 16h
SANTA MARIA	Desenho Industrial - Bacharelado	12/02/2020	14h às 16h
NOME CAMPUS	NOME CURSO	DATA	HORÁRIO DE ENTRADA CANDIDATO
SANTA MARIA	Educação Especial - Licenciatura Plena	12/02/2020	14h às 16h
SANTA MARIA	Pedagogia - Licenciatura Plena Diurno	12/02/2020	14h às 16h

Dia 13 de fevereiro de 2020 (Cursos lotados no CCS, CCNE e CEFD):

Local: Prédio do Centro de Convenções - Campus Sede UFSM, Bairro Camobi, Santa Maria – RS

NOME CAMPUS	NOME CURSO	DATA	HORÁRIO DE ENTRADA CANDIDATO
SANTA MARIA	Enfermagem	13/02/2020	14h às 16h
SANTA MARIA	Farmácia	13/02/2020	14h às 16h
SANTA MARIA	Fisioterapia	13/02/2020	14h às 16h
SANTA MARIA	Fonoaudiologia	13/02/2020	14h às 16h

SANTA MARIA	Medicina	13/02/2020	14h às 16h
SANTA MARIA	Odontologia	13/02/2020	14h às 16h
SANTA MARIA	Terapia Ocupacional	13/02/2020	14h às 16h
NOME CAMPUS	NOME CURSO	DATA	HORÁRIO DE ENTRADA CANDIDATO
SANTA MARIA	Ciências Biológicas - Bacharelado	13/02/2020	14h às 16h
SANTA MARIA	Curso de Bacharelado em Estatística - Noturno	13/02/2020	14h às 16h
SANTA MARIA	Curso Superior de Tecnologia em Processos Químicos	13/02/2020	14h às 16h
SANTA MARIA	Física - Licenciatura Plena	13/02/2020	14h às 16h
SANTA MARIA	Física - Bacharelado	13/02/2020	14h às 16h
SANTA MARIA	Geografia - Bacharelado	13/02/2020	14h às 16h
SANTA MARIA	Geografia - Licenciatura Plena	13/02/2020	14h às 16h
SANTA MARIA	Matemática - Bacharelado	13/02/2020	14h às 16h
SANTA MARIA	Matemática - Licenciatura Plena	13/02/2020	14h às 16h
SANTA MARIA	Meteorologia - Bacharelado	13/02/2020	14h às 16h
SANTA MARIA	Química - Bacharelado	13/02/2020	14h às 16h
SANTA MARIA	Química - Licenciatura Plena	13/02/2020	14h às 16h
SANTA MARIA	Química Industrial	13/02/2020	14h às 16h
NOME CAMPUS	NOME CURSO	DATA	HORÁRIO DE ENTRADA CANDIDATO
SANTA MARIA	Dança - Licenciatura	13/02/2020	14h às 16h
SANTA MARIA	Educação Física - Bacharelado	13/02/2020	14h às 16h
SANTA MARIA	Educação Física - Licenciatura	13/02/2020	14h às 16h

Dia 14 de fevereiro de 2020 (Cursos lotados no CT, CCR, CTISM e Colégio Politécnico)

Local: Prédio do Centro de Convenções - Campus Sede UFSM, Bairro Camobi, Santa Maria – RS

NOME CAMPUS	NOME CURSO	DATA	HORÁRIO DE ENTRADA CANDIDATO
SANTA MARIA	Arquitetura e Urbanismo	14/02/2020	14h às 16h
SANTA MARIA	Ciência da Computação - Bacharelado	14/02/2020	14h às 16h
SANTA MARIA	Curso de Engenharia Aeroespacial	14/02/2020	14h às 16h
SANTA MARIA	Engenharia Civil	14/02/2020	14h às 16h
SANTA MARIA	Curso de Engenharia de Telecomunicações	14/02/2020	14h às 16h
SANTA MARIA	Engenharia Elétrica	14/02/2020	14h às 16h
SANTA MARIA	Engenharia Mecânica	14/02/2020	14h às 16h
SANTA MARIA	Engenharia Química	14/02/2020	14h às 16h
NOME CAMPUS	NOME CURSO	DATA	HORÁRIO DE ENTRADA CANDIDATO
SANTA MARIA	Agronomia	14/02/2020	14h às 16h
SANTA MARIA	Curso Superior de Tecnologia em Agronegócio	14/02/2020	14h às 16h
SANTA MARIA	Curso Superior de Tecnologia em Alimentos	14/02/2020	14h às 16h
SANTA MARIA	Engenharia Florestal	14/02/2020	14h às 16h
SANTA MARIA	Medicina Veterinária	14/02/2020	14h às 16h
SANTA MARIA	Zootecnia	14/02/2020	14h às 16h

NOME CAMPUS	NOME CURSO	DATA	HORÁRIO DE ENTRADA CANDIDATO
SANTA MARIA	Curso Superior de Tecnologia em Redes de Computadores	14/02/2020	14h às 16h
SANTA MARIA	Curso Superior de Tecnologia em Fabricação Mecânica	14/02/2020	14h às 16h
SANTA MARIA	Curso Superior de Tecnologia em Eletrônica Industrial	14/02/2020	14h às 16h
NOME CAMPUS	NOME CURSO	DATA	HORÁRIO DE ENTRADA CANDIDATO
SANTA MARIA	Curso Superior de Tecnologia de Geoprocessamento	14/02/2020	14h às 16h
SANTA MARIA	Curso Superior de Tecnologia em Gestão de Cooperativas	14/02/2020	14h às 16h

SANTA MARIA	Curso Superior de Tecnologia em Sistemas para Internet	14/02/2020	14h às 16h
SANTA MARIA	Curso Superior de Tecnologia em Gestão Ambiental	14/02/2020	14h às 16h

Dia 19 de fevereiro de 2020, Campus UFSM de Cachoeira do Sul:

Local: Rodovia Taufik Germano, 3013 - Passo da Areia - Campus de Cachoeira do Sul, - RS, em local identificado pelo CAMPUS na entrada do mesmo.

NOME CAMPUS	NOME CURSO	DATA	HORÁRIO DE ENTRADA CANDIDATO
CACHOEIRA DO SUL	Arquitetura e Urbanismo/CAMPUS UFSM/CS	19/02/2020	14h30min às 15h30min
CACHOEIRA DO SUL	Engenharia Agrícola/ CAMPUS UFSM/CS	19/02/2020	14h30min às 15h30min
CACHOEIRA DO SUL	Engenharia de Transportes e Logística/ CAMPUS UFSM/CS	19/02/2020	14h30min às 15h30min
CACHOEIRA DO SUL	Engenharia Elétrica/ CAMPUS UFSM/CS	19/02/2020	14h30min às 15h30min
CACHOEIRA DO SUL	Engenharia Mecânica/ CAMPUS UFSM/CS	19/02/2020	14h30min às 15h30min

Dia 18 de Fevereiro de 2020, Campus UFSM de Frederico Westphalen:

Local: Campus de Frederico Westphalen, Campus UFSM de Frederico Westphalen, Linha 07 de Setembro, s/n BR 386 Km 40 - Frederico Westphalen - RS, em local identificado pelo CAMPUS na entrada do mesmo.

NOME CAMPUS	NOME CURSO	DATA	HORÁRIO DE ENTRADA CANDIDATO
FREDERICO WESTPHALEN	Agronomia - CAMPUS UFSM-FW	18/02/2020	08h30min às 09h30min
FREDERICO WESTPHALEN	Engenharia Ambiental e Sanitária - CAMPUS UFSM-FW	18/02/2020	08h30min às 09h30min
FREDERICO WESTPHALEN	Engenharia Florestal - CAMPUS UFSM-FW	18/02/2020	08h30min às 09h30min
FREDERICO WESTPHALEN	Jornalismo Bacharelado - CAMPUS UFSM-FW	18/02/2020	08h30min às 09h30min
FREDERICO WESTPHALEN	Relações Públicas - CAMPUS UFSM-FW	18/02/2020	08h30min às 09h30min
FREDERICO WESTPHALEN	Sistemas de Informação - CAMPUS UFSM-FW	18/02/2020	08h30min às 09h30min

Dia 18 de fevereiro de 2020, Campus UFSM de Palmeira das Missões

Local: Av. Independência, nº 3751 -Bairro Vista Alegre -Palmeira das Missões – RS, em local identificado pelo CAMPUS na entrada do mesmo.

NOME CAMPUS	NOME CURSO	DATA	HORÁRIO DE ENTRADA CANDIDATO
PALMEIRA DAS MISSÕES	Curso de Administração - Diurno/ CAMPUS UFSM/PM	18/02/2020	14h30min às 15h30min
PALMEIRA DAS MISSÕES	Curso de Ciências Biológicas/CAMPUS UFSM/PM	18/02/2020	14h30min às 15h30min
PALMEIRA DAS MISSÕES	Curso de Ciências Econômicas/ CAMPUS UFSM/PM	18/02/2020	14h30min às 15h30min
PALMEIRA DAS MISSÕES	Curso de Enfermagem/ CAMPUS UFSM/PM	18/02/2020	14h30min às 15h30min
PALMEIRA DAS MISSÕES	Curso de Nutrição/ CAMPUS UFSM/PM	18/02/2020	14h30min às 15h30min
PALMEIRA DAS MISSÕES	Curso de Zootecnia/ CAMPUS UFSM/PM	18/02/2020	14h30min às 15h30min

1.11 Por curso e por cota, os candidatos da Lista de Espera serão chamados a ocupar uma vaga, seguindo rigorosamente o critério de maior pontuação.

1.12 Se o candidato com a maior pontuação não estiver presente, será chamado o seguinte e, assim, sucessivamente.

1.13 O número de vagas disponíveis a serem preenchidas por meio da presente Chamada Oral da Lista de Espera SiSU 2020/01 - UFSM, será divulgada juntamente com a respectiva Lista de Espera na página do SiSU na UFSM

(<https://www.ufsm.br/pro-reitorias/prograd/sisu/>) na aba “Editais” e também na página da Pró-Reitoria de Graduação (<https://www.ufsm.br/pro-reitorias/prograd/>) na aba “Editais), após o encerramento da Chamada Regular do SiSU/UFSM 2020-1, disponibilização da Lista de Espera pelo Ministério de Educação - MEC e processamento da Lista de Espera pelo Centro de Processamento de Dados - CPD.

1.14 Na hipótese de ocorrerem cancelamentos de matrícula em momento posterior à publicação do quadro de vagas disponíveis poderão ser chamados candidatos em número superior às vagas ali dispostas.

Legenda referente ao Quadro de Vagas Disponíveis:

A0	Ampla concorrência.
COTA L1	Candidatos que tenham cursado integralmente o Ensino Médio em escolas públicas com renda bruta familiar por pessoa igual ou inferior a 1,5 salário-mínimo (Lei n.º 12.711/2012).
COTA L2	Candidatos que tenham cursado integralmente o Ensino Médio em escolas públicas com renda bruta familiar por pessoa igual ou inferior a 1,5 salário mínimo autodeclarados pretos, pardos ou indígenas (Lei n.º 12.711/2012).
COTA L5	Candidatos que tenham cursado integralmente o Ensino Médio em escolas públicas com renda bruta familiar por pessoa superior a 1,5 salário mínimo (Lei n.º 12.711/2012).
COTA L6	Candidatos que tenham cursado integralmente o ensino médio em escolas públicas com renda bruta familiar por pessoa superior a 1,5 salário mínimo autodeclarados pretos, pardos ou indígenas (Lei n.º 12.711/2012).
COTA L9	Candidatos com deficiência (que se enquadre no Decreto Federal 3.298, de 20/12/1999 e na recomendação n.º 03 de 01/12/2012) que apresente necessidade educacional especial e que tenham cursado integralmente o Ensino Médio em escolas públicas com renda bruta familiar por pessoa igual ou inferior a 1,5 salário-mínimo (Lei n.º 12.711/2012).
COTA L10	Candidatos com deficiência (que se enquadre no Decreto Federal 3.298, de 20/12/1999 e na recomendação n.º 03 de 01/12/2012) que apresente necessidade educacional especial e que tenham cursado integralmente o Ensino Médio em escolas públicas com renda bruta familiar por pessoa igual ou inferior a 1,5 salário-mínimo autodeclarados pretos, pardos ou indígenas (Lei n.º 12.711/2012).
COTA L13	Candidatos com deficiência (que se enquadre no Decreto Federal 3.298, de 20/12/1999 e na recomendação n.º 03 de 01/12/2012) que apresente necessidade educacional especial e que tenham cursado integralmente o Ensino Médio em escolas públicas com renda bruta familiar por pessoa superior a 1,5 salário mínimo (Lei n.º 12.711/2012).
COTA L14	Candidatos com deficiência (que se enquadre no Decreto Federal 3.298, de 20/12/1999 e na recomendação n.º 03 de 01/12/2012) que apresente necessidade educacional especial e que tenham cursado integralmente o Ensino Médio em escolas públicas com renda bruta familiar por pessoa superior a 1,5 salário mínimo autodeclarados pretos, pardos ou indígenas (Lei n.º 12.711/2012).

2 - ORIENTAÇÕES GERAIS

2.1 – A presente CHAMADA ORAL DA LISTA DE ESPERA - SISU/UFSM 2020-1 é oriunda do Edital N. 001/2020 – PROGRAD, regulada pelo referido edital e seus anexos.

2.2 – A lista dos candidatos, por cursos e cotas, que podem participar da presente CHAMADA ORAL DA LISTA DE ESPERA – SISU/UFSM 2020-1, será publicada no site do SiSU da UFSM (<https://www.ufsm.br/pro-reitorias/prograd/sisu/>) na aba “Editais” e também na página da Pró-Reitoria de Graduação (<https://www.ufsm.br/pro-reitorias/prograd/>) na aba “Editais), juntamente com o número de vagas disponíveis nos cursos ofertados pela UFSM no 1º semestre de 2020, após o encerramento da Chamada Regular do SiSU/UFSM 2020-1, disponibilização da Lista de Espera pelo Ministério de Educação - MEC e processamento da Lista de Espera pelo Centro de Processamento de Dados - CPD. A referida lista disponibiliza os nomes dos candidatos constantes da Lista de Espera e que, potencialmente, podem ser chamados para o preenchimento das vagas disponibilizadas no presente edital. A chamada obedece à ordem de classificação dos candidatos na Lista de Espera.

2.3 – Os candidatos chamados na Chamada Oral da Lista de Espera deverão confirmar vaga no ato da chamada e, portanto, deverão estar de posse de todos os documentos exigidos para tal processo, conforme relações e orientações disponíveis nos anexos I, II e III deste Edital.

2.4 - A análise dos documentos para a confirmação de vaga dos candidatos cotistas e de sua condição de cotista (L1, L2, L5, L6, L9, L10, L13 e L14) é de responsabilidade das comissões designadas, a saber: Comissão de Ingresso Acadêmico, Comissão de Gerenciamento e Supervisão de Seleções e Ingresso, Comissão de Análise Socioeconômica, Comissão de Tecnologia da Informação e Logística, Comissão de Acessibilidade, Comissão de Autodeclaração Étnico-Racial, Comissão de Documentação, Pró-Reitoria de Graduação (PROGRAD), Departamento de Registro e Controle Acadêmico (DERCA) e Perícia Médica Oficial da UFSM.

2.5 – Os candidatos inscritos nas cotas L2, L6, L9, L10, L13 e L14 necessitam comparecer pessoalmente à entrega de documentação comprobatória (confirmação de vaga), não podendo confirmar vaga mediante procuração, em face das exigências do Anexo I deste Edital. Os candidatos inscritos nas demais cotas (L1 e L5) ou pelo sistema de Ampla Concorrência poderão confirmar vaga por intermédio de seu procurador, com procuração redigida e assinada. Os candidatos menores de idade, inscritos nas referidas cotas e/ou Ampla Concorrência, são representados por seus responsáveis legais, que caso optem por procuração, deverão formalizá-la juntamente com o candidato.

2.5.1 Candidatos menores de idade (ressalvados emancipados, com a devida documentação comprobatória) deverão estar de posse do Cadastro de Pessoa Física - CPF do responsável legal para fins de inclusão junto ao sistema.

2.6 – O preenchimento correto de todos os formulários e declarações para confirmação de vaga que fazem parte do presente Edital, bem como entrega da documentação é de inteira responsabilidade do candidato, além da opção pela cota já realizada no ato de inscrição no SiSU.

2.7 – A constatação de qualquer tipo de fraude na realização do processo sujeita o candidato à perda da vaga e às penalidades da lei, em qualquer época, mesmo após a matrícula.

2.8 – Não é permitida a mudança de curso ou cota pelos candidatos classificados.

2.9 - Caso alguma cota apresente, na Chamada oral, número de vagas superior aos presentes na chamada para aquela cota, as vagas migrarão entre as cotas até lograr preenchimento, podendo chegar até a Ampla Concorrência.

2.10 - A listagem de candidatos da Lista de Espera do Processo Seletivo SiSU/UFSM 2020-1 será publicada na página do SiSU da Universidade Federal de Santa Maria, após a disponibilização da mesma pelo Ministério da Educação - MEC e o seu processamento pelo Centro de Processamento de Dados - CPD/UFSM.

3 – RECURSO

3.1. Recurso ao indeferimento da solicitação de Confirmação de Vaga pode ser realizado após o recebimento do email com as razões do indeferimento (dentro do prazo definido no corpo do email), da seguinte forma:

a) através do e-mail copa.sisu@ufsm.br, devendo o candidato encaminhar em anexo as justificativas/ documentos faltantes em formato digitalizado (formato .pdf).

3.2 O correto preenchimento do campo email durante a confirmação de vaga é de inteira responsabilidade do candidato, devendo o mesmo verificar com atenção a caixa de entrada do email cadastrado, bem como a caixa de SPAM. Salienta-se que todas as comunicações referentes ao deferimento/indeferimento de vaga serão encaminhadas para o email cadastrado pelo candidato durante a confirmação de vaga.

Santa Maria, 06 de fevereiro de 2020.

Martha Bohrer Adaime
Pró-Reitora de Graduação - UFSM

Jerônimo Siqueira Tybusch
Pró-Reitor Substituto de Graduação - UFSM
Coordenador de Planejamento Acadêmico - PROGRAD/UFSM
Responsável Institucional pelo SiSU na UFSM
Presidente da Comissão de Ingresso Acadêmico

Francisco Antonio dos Santos Lovato
Diretor do DERCA - UFSM

A N E X O I
ORIENTAÇÕES PARA A CONFIRMAÇÃO DE VAGA E MATRÍCULA

Sistema de Seleção Unificada – SiSU 1º semestre 2020

Para os candidatos inscritos nos cursos disponibilizados para o Campus de Santa Maria
Local: Prédio do Centro de Convenções - Universidade Federal de Santa Maria - UFSM. Av. Roraima nº 1000
Cidade Universitária - Bairro Camobi, Santa Maria/RS.

Datas: 12,13 e 14 de fevereiro de 2020, conforme item 1.10 do presente Edital.

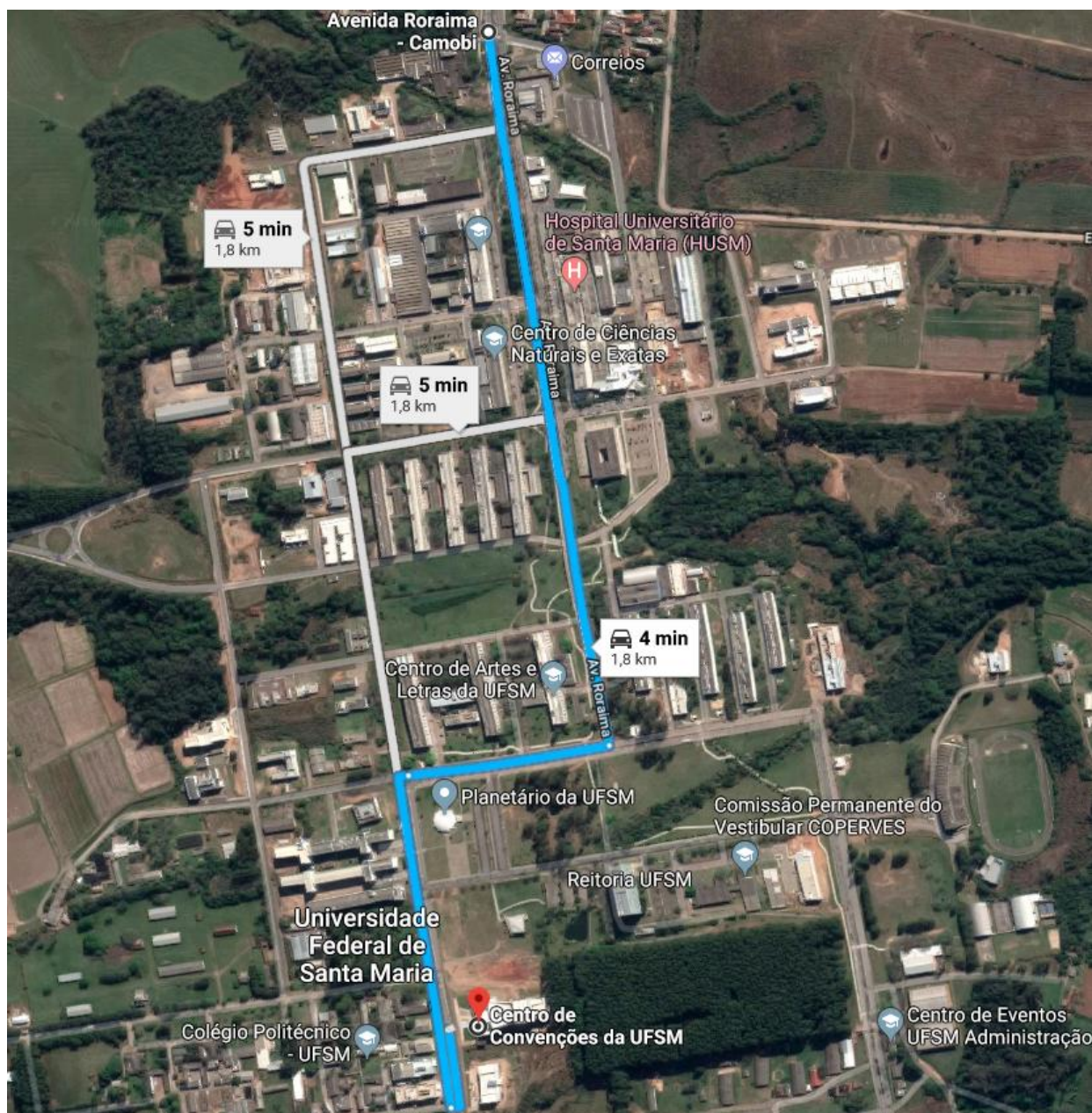

Para os candidatos inscritos nos cursos disponibilizados para o Campus de Cachoeira do Sul
Local: Rodovia Taufik Germano, 3013 - Passo da Areia - Campus de Cachoeira do Sul, RS, em local identificado pelo CAMPUS na entrada do mesmo.
Data: 19 de fevereiro de 2020 (turno tarde).
Horário de Entrada dos Candidatos: 14h e 30min às 15h e 30min.

Para candidatos inscritos no curso disponibilizado para o Campus de Frederico Westphalen:
Local: Campus de Frederico Westphalen, Campus UFSM de Frederico Westphalen, Linha 07 de Setembro, s/n BR 386 Km 40 - Frederico Westphalen - RS, em local identificado pelo CAMPUS na entrada do mesmo.
Data: 18 de fevereiro de 2020 (turno manhã).

Horário de Entrada dos Candidatos: 08h e 30min às 09h e 30min.

Para candidatos inscritos no curso disponibilizado para o Campus de Palmeira das Missões:

Local: Campus de Palmeira das Missões, Av. Independência, nº 3751- Bairro Vista Alegre, Palmeira das Missões – RS, em local identificado pelo CAMPUS na entrada do mesmo.

Data: 18 de fevereiro de 2020 (turno tarde).

Horário de Entrada dos Candidatos: 14h e 30min às 15h e 30min.

2 DOCUMENTOS A SEREM APRESENTADOS PARA A CONFIRMAÇÃO DA VAGA E MATRÍCULA

2.1 No momento da Confirmação de Vaga e Matrícula, os candidatos classificados na 1ª Chamada SiSU/UFSM 1/2020 - *Campi* de Santa Maria, Frederico Westphalen, Palmeira das Missões e Cachoeira do Sul - através do **Sistema de Ampla Concorrência (A0)**, deverão apresentar todos os documentos descritos conforme tabela abaixo, resguardadas as determinações previstas no Decreto N. 9.094 de 17 de Julho de 2017 :

	DOCUMENTO	NÚMERO DE CÓPIAS OU VIAS E CARÁTER DO DOCUMENTO	OBSERVAÇÃO
a)	Histórico escolar do Ensino Médio ou curso equivalente	Uma cópia autenticada ou uma via original	
b)	Certificado de Conclusão do Ensino Médio ou de curso equivalente	Uma cópia autenticada ou uma via original	Esse documento pode estar na mesma folha do Histórico Escolar, mas é obrigatório que o aluno apresente a certificação de que ele concluiu o Ensino Médio ou equivalente, a qual é emitida pela escola onde terminou o curso em questão. <u>OBS: aqueles candidatos oriundos de escolas que, devido à greve/paralisação, terão atraso na conclusão do ano letivo, devem apresentar Atestado de Frequência emitido pela respectiva direção escolar, informando data prevista para a conclusão do ano letivo. A matrícula dos candidatos classificados, nesta situação, que apresentarem Atestado de Frequência no momento da confirmação de vaga, ficará condicionada à entrega do Histórico Escolar e respectivo Certificado de Conclusão do Ensino Médio pelo candidato ao Departamento de Registro e Controle Acadêmico – DERCA até o dia 30 de abril de 2020.</u> <u>OBS: Candidatos cotistas (L1, L2, L5, L6, L9, L10, L13, L14) oriundos de escolas que estejam na situação acima prevista (greve/paralisação) deverão apresentar Histórico Escolar do 1º e 2º anos do Ensino Médio, para fins de comprovação de terem cursado integralmente o ensino médio em escola pública, além Atestado de Frequência a ser emitido pela respectiva direção escolar (supracitado).</u>
c)	Certidão de nascimento ou casamento	Uma cópia	
d)	Documento de Identidade Civil (RG)	Uma cópia	
e)	CPF	Uma cópia	Se não constar o número do CPF no RG.

	DOCUMENTO	NÚMERO DE CÓPIAS OU VIAS E CARÁTER DO DOCUMENTO	OBSERVAÇÃO
f)	Título Eleitoral	Uma cópia	Opcional para candidatos com idade entre 16 e 18 anos; obrigatório para candidatos com mais de 18 anos.
g)	Documento militar	Uma cópia	Deve comprovar que o candidato está em dia com o serviço militar. É obrigatório a partir de 1º de janeiro do ano que completa 19 anos e até 31 de dezembro do ano em que completa 45 anos.
h)	Declaração de Equivalência de Estudos, conforme Resolução nº 155/80 do CEE (Conselho Estadual de Educação).	Uma cópia	Apenas para candidatos que tenham concluído o Ensino Médio no exterior.
i)	Atestado Médico de aptidão ao esforço físico	Uma via	Apenas para candidatos aos Cursos de Educação Física - Licenciatura e Bacharelado

2.2 Os candidatos que participarão do Processo Seletivo SiSU - UFSM 2020 (1º semestre) por meio do sistema de cotas deverão apresentar TODOS OS DOCUMENTOS DESCRITOS NO ITEM 2.1 deste edital (tabela acima) **MAIS** a documentação comprobatória da cota por meio da qual se inscreveu no concurso, que está descrita no item 3 deste anexo.

2.3 O candidato que não apresentar os documentos conforme prevê este Edital, tanto com relação à ampla concorrência quanto com relação ao sistema de cotas, não terá a sua vaga homologada e poderá interpor recurso, após o recebimento (por e-mail) das razões de indeferimento, conforme item 21 do presente edital.

3 DESCRIÇÃO DAS COTAS E DOCUMENTOS NECESSÁRIOS À SUA COMPROVAÇÃO

3.1 Cota L1 – Candidatos que tenham cursado integralmente o Ensino Médio em escolas públicas com renda bruta familiar por pessoa igual ou inferior a 1,5 salário-mínimo (Lei n.º 12.711/2012):

3.1.1 O candidato inscrito no Cadastro Único para Programas Sociais do Governo Federal (CadÚnico) deve apresentar Formulário Socioeconômico (disponível no Anexo III deste edital), Extrato do CadÚnico, obtido nos CRAS das Prefeituras Municipais, com o Número de Identificação Social (NIS) do candidato e componentes do grupo familiar, bem como documentos comprobatórios de renda familiar exigidos no Anexo II, conforme a situação, ou situações, em que se enquadre o seu grupo familiar. É necessário que o cadastro (Cad. Único) esteja atualizado, ou seja, tenha no máximo dois anos a contar da data de sua última publicação.

Os candidatos não inscritos no CadÚnico devem apresentar os documentos de comprovação de renda familiar de acordo com o que está descrito no Anexo II deste edital (disciplinado pela comissão para avaliação de renda *per capita* da UFSM), conforme a Portaria Normativa Nº18, de 11 de outubro de 2012, do Ministério da Educação, conforme a situação, ou situações, onde se enquadre.

3.1.2 Para candidatos que tenham cursado integralmente o Ensino Médio em escolas públicas, em cursos regulares ou no âmbito da modalidade de Educação de Jovens e Adultos: uma cópia autenticada ou uma via original do histórico escolar do Ensino Médio realizado **INTEGRALMENTE** em Escola(s) Pública(s) Brasileira(s);

3.1.3 Paracandidatos que tenham obtido certificação com base no resultado do Exame Nacional do Ensino Médio -

ENEM, do Exame Nacional para Certificação de Competências de Jovens e Adultos – ENCCEJA ou de exames de certificação de competência ou de avaliação de jovens e adultos realizados pelos sistemas estaduais de ensino: uma cópia autenticada ou uma via original do Certificado de Conclusão acompanhado de declaração, preenchida e assinada, de que não tenha, em algum momento, cursado parte do Ensino Médio em escolas particulares (modelo de declaração disponível no Anexo III deste edital).

3.2 Cota L2 – Candidatos que tenham cursado integralmente o Ensino Médio em escolas públicas com renda bruta familiar por pessoa igual ou inferior a 1,5 salário mínimo autodeclarados pretos, pardos ou indígenas (Lei n.º 12.711/2012):

3.2.1 O candidato inscrito no Cadastro Único para Programas Sociais do Governo Federal (CadÚnico) deve apresentar Formulário Socioeconômico (disponível no Anexo III deste edital), Extrato do CadÚnico, obtido nos CRAS das Prefeituras Municipais, com o Número de Identificação Social (NIS) do candidato e **componentes do grupo familiar, bem como documentos comprobatórios de renda exigidos no Anexo II, conforme a situação, ou situações, em que se enquadre o seu grupo familiar**. É necessário que o cadastro (Cad. Único) esteja atualizado, ou seja, tenha no máximo dois anos a contar da data de sua última publicação.

Os candidatos não inscritos no CadÚnico devem apresentar os documentos de comprovação de renda familiar de acordo com o que está descrito no Anexo II deste edital (disciplinado pela comissão para avaliação de renda *per capita* da UFSM), conforme a Portaria Normativa Nº18, de 11 de outubro de 2012, do Ministério da Educação, conforme a situação, ou situações, onde se enquadre.

3.2.2 Para candidatos que tenham cursado integralmente o Ensino Médio em escolas públicas, em cursos regulares ou no âmbito da modalidade de Educação de Jovens e Adultos: uma cópia autenticada ou uma via original do histórico escolar do Ensino Médio realizado **INTEGRALMENTE** em Escola(s) Pública(s) Brasileira(s);

3.2.3 Para candidatos que tenham obtido certificação com base no resultado do Exame Nacional do Ensino Médio - ENEM, do Exame Nacional para Certificação de Competências de Jovens e Adultos – ENCCEJA ou de exames de certificação de competência ou de avaliação de jovens e adultos realizados pelos sistemas estaduais de ensino: uma cópia autenticada ou uma via original do Certificado de Conclusão acompanhado de declaração, preenchida e assinada, de que não tenha, em algum momento, cursado parte do Ensino Médio em escolas particulares (modelo de declaração disponível no Anexo III deste edital);

3.2.4 O Candidato inscrito através da **Cota L2** deverá comparecer, no período destinado à chamada, munido da **Autodeclaração Étnico-racial**, preenchida, de que é preto, pardo ou indígena (modelos de autodeclarações disponíveis no Anexo III deste edital), devendo assiná-la apenas durante entrevista com a Comissão de Autodeclaração. **A Autodeclaração Étnico-racial para candidatos autodeclarados indígenas deve estar acompanhada de assinatura das lideranças indígenas ou de representante da FUNAI, devendo o candidato assiná-la apenas durante a entrevista com a Comissão de Autodeclaração (conforme modelo disposto no Anexo III deste edital).**

3.3 Cota L5 – Candidatos que tenham cursado integralmente o Ensino Médio em escolas públicas com renda bruta familiar por pessoa superior a 1,5 salário mínimo (Lei n.º 12.711/2012):

3.3.1 Para candidatos que tenham cursado integralmente o Ensino Médio em escolas públicas, em cursos regulares ou no âmbito da modalidade de Educação de Jovens e Adultos: uma cópia autenticada ou uma via original do histórico escolar do Ensino Médio realizado **INTEGRALMENTE** em Escola(s) Pública(s) Brasileira(s);

3.3.2 Para candidatos que tenham obtido certificação com base no resultado do Exame Nacional do Ensino

Médio - ENEM, do Exame Nacional para Certificação de Competências de Jovens e Adultos – ENCCEJA ou de exames de certificação de competência ou de avaliação de jovens e adultos realizados pelos sistemas estaduais de ensino: uma cópia autenticada ou uma via original do Certificado de Conclusão acompanhado de declaração, preenchida e assinada, de que não tenha, em algum momento, cursado parte do Ensino Médio em escolas particulares (modelo de declaração disponível no Anexo III deste edital);

3.4 Cota L6 – Candidatos que tenham cursado integralmente o ensino médio em escolas públicas com renda bruta familiar por pessoa superior a 1,5 salário mínimo autodeclarados pretos, pardos ou indígenas (Lei n.º 12.711/2012):

3.4.1 Para candidatos que tenham cursado integralmente o Ensino Médio em escolas públicas, em cursos regulares ou no âmbito da modalidade de Educação de Jovens e Adultos: uma cópia autenticada ou uma via original do histórico escolar do Ensino Médio realizado **INTEGRALMENTE** em Escola(s) Pública(s) Brasileira(s);

3.4.2 Para candidatos que tenham obtido certificação com base no resultado do Exame Nacional do Ensino Médio - ENEM, do Exame Nacional para Certificação de Competências de Jovens e Adultos – ENCCEJA ou de exames de certificação de competência ou de avaliação de jovens e adultos realizados pelos sistemas estaduais de ensino: uma cópia autenticada ou uma via original do Certificado de Conclusão acompanhado de declaração, preenchida e assinada, de que não tenha, em algum momento, cursado parte do Ensino Médio em escolas particulares (modelo de declaração disponível no Anexo III deste edital);

3.4.3 O Candidato inscrito através da **Cota L6** deverá comparecer, no período destinado à chamada, munido da **Autodeclaração Étnico-racial**, preenchida, de que é preto, pardo ou indígena (modelos de autodeclarações disponíveis no Anexo III deste edital), devendo assiná-la apenas durante entrevista com a Comissão de Autodeclaração. A Autodeclaração Étnico-racial para candidatos autodeclarados indígenas deve estar acompanhada de assinatura das lideranças indígenas ou de representante da FUNAI, devendo o candidato assiná-la apenas durante a entrevista com a Comissão de Autodeclaração (conforme modelo disposto no Anexo III deste edital).

3.5 Cota L9 - Candidatos com deficiência (que se enquadre no Decreto Federal 3.298, de 20/12/1999 e na recomendação n.º 03 de 01/12/2012) que apresente necessidade educacional especial e que tenham cursado integralmente o Ensino Médio em escolas públicas com renda bruta familiar por pessoa igual ou inferior a 1,5 salário-mínimo (Lei n.º 12.711/2012):

3.5.1 Atestado médico emitido nos últimos 12 meses, assinado por um médico especialista na área da deficiência alegada pelo candidato, contendo o grau ou nível de deficiência, o código correspondente à Classificação Internacional de Doença (CID), bem como a provável causa da deficiência. Além disso, no atestado deve constar o nome legível e o número do registro no CRM do médico que forneceu o atestado.

3.5.2 Exame de audiometria para candidatos com deficiência auditiva, realizado nos últimos 12 meses, no qual constem nome legível, assinatura e número do Conselho de Classe do profissional que realizou o exame.

3.5.3 Exame oftalmológico em que conste a acuidade visual, para candidatos com deficiência visual, realizado nos últimos 12 meses, em que conste, também, o nome legível, a assinatura e o número do registro no CRM do profissional que realizou o exame.

3.5.4 Caso exista alguma dúvida que impossibilite a verificação da necessidade educacional especial, a Comissão de Verificação de Pessoa com Necessidade Educacional Especial poderá solicitar o comparecimento do candidato à UFSM para perícia médica.

3.5.5 Os benefícios inerentes à Política Nacional para a Integração da Pessoa Portadora de Deficiência devem

ser estendidos ao portador de visão monocular, que possui direito de concorrer, em concurso público, à vaga reservada aos candidatos com deficiência, conforme a Súmula N.º 45 de 14 de setembro de 2009 da Advocacia Geral da União.

- 3.5.6 O candidato inscrito no Cadastro Único para Programas Sociais do Governo Federal (CadÚnico) deve apresentar Formulário Socioeconômico (disponível no Anexo III deste edital), Extrato do CadÚnico, obtido nos CRAS das Prefeituras Municipais, com o Número de Identificação Social (NIS) do candidato **e componentes do grupo familiar, bem como documentos comprobatórios de renda exigidos no Anexo II, conforme a situação, ou situações, em que se enquadre o seu grupo familiar**. É necessário que o cadastro (Cad. Único) esteja atualizado, ou seja, tenha no máximo dois anos a contar da data de sua última publicação.

Os candidatos não inscritos no CadÚnico devem apresentar os documentos de comprovação de renda familiar de acordo com o que está descrito no Anexo II deste edital (disciplinado pela comissão para avaliação de renda *per capita* da UFSM), conforme a Portaria Normativa Nº18, de 11 de outubro de 2012, do Ministério da Educação, conforme a situação, ou situações, onde se enquadre.

- 3.5.7 Para candidatos que tenham cursado integralmente o Ensino Médio em escolas públicas, em cursos regulares ou no âmbito da modalidade de Educação de Jovens e Adultos: uma cópia autenticada ou uma via original do histórico escolar do Ensino Médio realizado **INTEGRALMENTE** em Escola(s) Pública(s) Brasileira(s);
- 3.5.8 Para candidatos que tenham obtido certificação com base no resultado do Exame Nacional do Ensino Médio - ENEM, do Exame Nacional para Certificação de Competências de Jovens e Adultos – ENCCEJA ou de exames de certificação de competência ou de avaliação de jovens e adultos realizados pelos sistemas estaduais de ensino: uma cópia autenticada ou uma via original do Certificado de Conclusão acompanhado de declaração, preenchida e assinada, de que não tenha, em algum momento, cursado parte do Ensino Médio em escolas particulares (modelo de declaração disponível no Anexo III deste edital).

3.6 Cota L10 - Candidatos com deficiência (que se enquadre no Decreto Federal 3.298, de 20/12/1999 e na recomendação n.º 03 de 01/12/2012) que apresente necessidade educacional especial e que tenham cursado integralmente o Ensino Médio em escolas públicas com renda bruta familiar por pessoa igual ou inferior a 1,5 salário-mínimo autodeclarados pretos, pardos ou indígenas (Lei n.º 12.711/2012):

- 3.6.1 Atestado médico emitido nos últimos 12 meses, assinado por um médico especialista na área da deficiência alegada pelo candidato, contendo o grau ou nível de deficiência, o código correspondente à Classificação Internacional de Doença (CID), bem como a provável causa da deficiência. Além disso, no atestado deve constar o nome legível e o número do registro no CRM do médico que forneceu o atestado.
- 3.6.2 Exame de audiometria para candidatos com deficiência auditiva, realizado nos últimos 12 meses, no qual constem nome legível, assinatura e número do Conselho de Classe do profissional que realizou o exame.
- 3.6.3 Exame oftalmológico em que conste a acuidade visual, para candidatos com deficiência visual, realizado nos últimos 12 meses, em que conste, também, o nome legível, a assinatura e o número do registro no CRM do profissional que realizou o exame.
- 3.6.4 Caso exista alguma dúvida que impossibilite a verificação da necessidade educacional especial, a Comissão de Verificação de Pessoa com Necessidade Educacional Especial poderá solicitar o comparecimento do candidato à UFSM para perícia médica.
- 3.6.5 Os benefícios inerentes à Política Nacional para a Integração da Pessoa Portadora de Deficiência devem ser estendidos ao portador de visão monocular, que possui direito de concorrer, em concurso público, à vaga reservada aos candidatos com deficiência, conforme a Súmula N.º 45 de 14 de setembro de 2009 da Advocacia Geral da União.

3.6.6 O candidato inscrito no Cadastro Único para Programas Sociais do Governo Federal (CadÚnico) deve apresentar Formulário Socioeconômico (disponível no Anexo III deste edital), Extrato do CadÚnico, obtido nos CRAS das Prefeituras Municipais, com o Número de Identificação Social (NIS) do candidato e **componentes do grupo familiar, bem como documentos comprobatórios de renda exigidos no Anexo II, conforme a situação, ou situações, em que se enquadre o seu grupo familiar.** É necessário que o cadastro (Cad. Único) esteja atualizado, ou seja, tenha no máximo dois anos a contar da data de sua última publicação.

Os candidatos não inscritos no CadÚnico devem apresentar os documentos de comprovação de renda familiar de acordo com o que está descrito no Anexo II deste edital (disciplinado pela comissão para avaliação de renda *per capita* da UFSM), conforme a Portaria Normativa Nº18, de 11 de outubro de 2012, do Ministério da Educação, conforme a situação, ou situações, onde se enquadre.

3.6.7 Para candidatos que tenham cursado integralmente o Ensino Médio em escolas públicas, em cursos regulares ou no âmbito da modalidade de Educação de Jovens e Adultos: uma cópia autenticada ou uma via original do histórico escolar do Ensino Médio realizado **INTEGRALMENTE** em Escola(s) Pública(s) Brasileira(s);

3.6.8 Para candidatos que tenham obtido certificação com base no resultado do Exame Nacional do Ensino Médio - ENEM, do Exame Nacional para Certificação de Competências de Jovens e Adultos – ENCCEJA ou de exames de certificação de competência ou de avaliação de jovens e adultos realizados pelos sistemas estaduais de ensino: uma cópia autenticada ou uma via original do Certificado de Conclusão acompanhado de declaração, preenchida e assinada, de que não tenha, em algum momento, cursado parte do Ensino Médio em escolas particulares (modelo de declaração disponível no Anexo III deste edital).

3.6.9 O Candidato inscrito através da **Cota L10** deverá comparecer, no período destinado à chamada, munido da **Autodeclaração Étnico-racial**, preenchida, de que é preto, pardo ou indígena (modelos de autodeclarações disponíveis no Anexo III deste edital), devendo assiná-la apenas durante entrevista com a Comissão de Autodeclaração. ***A Autodeclaração Étnico-racial para candidatos autodeclarados indígenas deve estar acompanhada de assinatura das lideranças indígenas ou de representante da FUNAI, devendo o candidato assiná-la apenas durante a entrevista com a Comissão de Autodeclaração (conforme modelo disposto no Anexo III deste edital).***

3.7 Cota L13 - Candidatos com deficiência (que se enquadre no Decreto Federal 3.298, de 20/12/1999 e na recomendação n.º 03 de 01/12/2012) que apresente necessidade educacional especial e que tenham cursado integralmente o Ensino Médio em escolas públicas com renda bruta familiar por pessoa superior a 1,5 salário mínimo (Lei n.º 12.711/2012):

3.7.1 Atestado médico emitido nos últimos 12 meses, assinado por um médico especialista na área da deficiência alegada pelo candidato, contendo o grau ou nível de deficiência, o código correspondente à Classificação Internacional de Doença (CID), bem como a provável causa da deficiência. Além disso, no atestado deve constar o nome legível e o número do registro no CRM do médico que forneceu o atestado.

3.7.2 Exame de audiometria para candidatos com deficiência auditiva, realizado nos últimos 12 meses, no qual constem nome legível, assinatura e número do Conselho de Classe do profissional que realizou o exame.

3.7.3 Exame oftalmológico em que conste a acuidade visual, para candidatos com deficiência visual, realizado nos últimos 12 meses, em que conste, também, o nome legível, a assinatura e o número do registro no CRM do profissional que realizou o exame.

3.7.4 Caso exista alguma dúvida que impossibilite a verificação da necessidade educacional especial, a Comissão de Verificação de Pessoa com Necessidade Educacional Especial poderá solicitar o comparecimento do candidato à UFSM para perícia médica.

3.7.5 Os benefícios inerentes à Política Nacional para a Integração da Pessoa Portadora de Deficiência devem ser estendidos ao portador de visão monocular, que possui direito de concorrer, em concurso público, à vaga reservada aos candidatos com deficiência, conforme a Súmula N.º 45 de 14 de setembro de 2009 da Advocacia Geral da União.

3.7.6 Para candidatos que tenham cursado integralmente o Ensino Médio em escolas públicas, em cursos regulares ou no âmbito da modalidade de Educação de Jovens e Adultos: uma cópia autenticada ou uma via original do histórico escolar do Ensino Médio realizado **INTEGRALMENTE** em Escola(s) Pública(s) Brasileira(s);

3.7.7 Para candidatos que tenham obtido certificação com base no resultado do Exame Nacional do Ensino Médio - ENEM, do Exame Nacional para Certificação de Competências de Jovens e Adultos – ENCCEJA ou de exames de certificação de competência ou de avaliação de jovens e adultos realizados pelos sistemas estaduais de ensino: uma cópia autenticada ou uma via original do Certificado de Conclusão acompanhado de declaração, preenchida e assinada, de que não tenha, em algum momento, cursado parte do Ensino Médio em escolas particulares (modelo de declaração disponível no Anexo III deste edital).

3.8 Cota L14 - Candidatos com deficiência (que se enquadre no Decreto Federal 3.298, de 20/12/1999 e na recomendação n.º 03 de 01/12/2012) que apresente necessidade educacional especial e que tenham cursado integralmente o Ensino Médio em escolas públicas com renda bruta familiar por pessoa superior a 1,5 salário mínimo autodeclarados pretos, pardos ou indígenas (Lei n.º 12.711/2012):

3.8.1 Atestado médico emitido nos últimos 12 meses, assinado por um médico especialista na área da deficiência alegada pelo candidato, contendo o grau ou nível de deficiência, o código correspondente à Classificação Internacional de Doença (CID), bem como a provável causa da deficiência. Além disso, no atestado deve constar o nome legível e o número do registro no CRM do médico que forneceu o atestado.

3.8.2 Exame de audiometria para candidatos com deficiência auditiva, realizado nos últimos 12 meses, no qual constem nome legível, assinatura e número do Conselho de Classe do profissional que realizou o exame.

3.8.3 Exame oftalmológico em que conste a acuidade visual, para candidatos com deficiência visual, realizado nos últimos 12 meses, em que conste, também, o nome legível, a assinatura e o número do registro no CRM do profissional que realizou o exame.

3.8.4 Caso exista alguma dúvida que impossibilite a verificação da necessidade educacional especial, a Comissão de Verificação de Pessoa com Necessidade Educacional Especial poderá solicitar o comparecimento do candidato à UFSM para perícia médica.

3.8.5 Os benefícios inerentes à Política Nacional para a Integração da Pessoa Portadora de Deficiência devem ser estendidos ao portador de visão monocular, que possui direito de concorrer, em concurso público, à vaga reservada aos candidatos com deficiência, conforme a Súmula N.º 45 de 14 de setembro de 2009 da Advocacia Geral da União.

3.8.6 Para candidatos que tenham cursado integralmente o Ensino Médio em escolas públicas, em cursos regulares ou no âmbito da modalidade de Educação de Jovens e Adultos: uma cópia autenticada ou uma via original do histórico escolar do Ensino Médio realizado **INTEGRALMENTE** em Escola(s) Pública(s) Brasileira(s);

3.8.7 Para candidatos que tenham obtido certificação com base no resultado do Exame Nacional do Ensino Médio - ENEM, do Exame Nacional para Certificação de Competências de Jovens e Adultos – ENCCEJA ou de exames de certificação de competência ou de avaliação de jovens e adultos realizados pelos sistemas estaduais de ensino: uma cópia autenticada ou uma via original do Certificado de Conclusão acompanhado de declaração, preenchida e assinada, de que não tenha, em algum momento, cursado parte do Ensino Médio em escolas particulares (modelo de declaração disponível no Anexo III deste

edital).

- 3.8.8 O Candidato inscrito através da **Cota L14** deverá comparecer, no período destinado à chamada, munido da **Autodeclaração Étnico-racial**, preenchida, de que é preto, pardo ou indígena (modelos de autodeclarações disponíveis no Anexo III deste edital), devendo assiná-la apenas durante entrevista com a Comissão de Autodeclaração. **A Autodeclaração Étnico-racial para *candidatos autodeclarados indígenas* deve estar acompanhada de assinatura das lideranças indígenas ou de representante da FUNAI, devendo o candidato assiná-la apenas durante a entrevista com a Comissão de Autodeclaração (conforme modelo disposto no Anexo III deste edital).**

4 CONFIRMAÇÃO DE VAGA E MATRÍCULA EM DISCIPLINAS

- 4.1 Será confirmada a vaga do candidato que apresentar a documentação deste edital, **correta e completa**, conforme exigência da sua classificação (Ampla Concorrência ou cotas L1, L2, L5, L6, L9, L10, L13 e L14)
- 4.2 Será feita a matrícula em todas as disciplinas do 1º semestre dos referidos cursos daqueles candidatos que tiverem a vaga confirmada.
- 4.3 O candidato que não pretender cursar todas as disciplinas do 1º semestre do seu curso deverá procurar a Coordenação do Curso, durante o Período de Ajustes, de 09 a 13 de março de 2020, conforme Calendário Acadêmico 2020 para receber orientações do Coordenador ou Secretário de Curso e efetivar o ajuste cabível.

A N E X O I I

DOCUMENTOS NECESSÁRIOS À COMPROVAÇÃO DA RENDA FAMILIAR BRUTA MENSAL *PER CAPITA*

Procedimento de Avaliação Socioeconômica - Cotas L1, L2, L9 e L10

EDITAL Nº 008/2020 - PROGRAD

PROCESSO SELETIVO SiSU 01/2020

UFSM - *Campi* de Cachoeira do Sul, Frederico Westphalen, Palmeira das Missões e Santa Maria.

Observações Gerais:

- a) Os documentos necessários à comprovação da Renda Familiar Bruta Mensal *Per Capita* no Procedimento de Avaliação Socioeconômica – **Cotas L1, L2, L9 e L10** – Processo Seletivo SiSU/UFSM 01/2020 - *Campi* de Cachoeira do Sul, Frederico Westphalen, Palmeira das Missões e Santa Maria são disciplinados pela Portaria Normativa do Gabinete do Ministro da Educação N.º18 de 2012, onde é elencado o rol MÍNIMO de documentos a serem exigidos e onde são disciplinadas as formas de avaliação da condição da renda dos candidatos;
- b) A comissão poderá solicitar a apresentação de outros documentos referentes à situação socioeconômica do grupo familiar para além do rol mínimo disciplinado por lei, conforme o Art. 8, inciso II da Portaria Normativa do Gabinete do Ministro da Educação N.º18 de 2012;
- c) O grupo familiar do candidato, ou ele próprio, pode se enquadrar em mais de uma modalidade (das descritas abaixo) na comprovação da renda, sendo obrigatória a comprovação através da apresentação dos documentos solicitados.
- d) Algumas declarações mencionadas neste Anexo II possuem modelo no Anexo III deste edital. As que não possuem modelo, nem possuem forma obrigatória prescrita em lei, podem ser digitadas e impressas, ou redigidas a mão, com assinatura do candidato e de, pelo menos, duas testemunhas.
- e) Para candidatos solteiros e sem renda própria, independentemente da idade, será solicitada a documentação da família de origem, mesmo quando residente em domicílio diferente daquela.

1) DOCUMENTOS DE IDENTIFICAÇÃO DO CANDIDATO E DOS MEMBROS DE SEU GRUPO FAMILIAR – uma cópia de cada documento

1.1 Formulário Socioeconômico – Opção Reserva de Vaga – Cota Social, disponibilizado no Anexo III deste edital;

1.2 Certidão de Casamento;

1.3 Declaração de União Estável (com assinatura dos envolvidos e de duas testemunhas);

1.4 Averbação da Separação ou Divórcio;

1.5 Declaração da Separação de Fato ou Fim da Relação Conjugal (com assinatura dos envolvidos e de duas testemunhas): em caso de separação não legalizada;

1.6 Certidão de Nascimento de todos os irmãos;

1.7 Certidão de Nascimento dos demais integrantes do grupo familiar menores de 18 anos;

1.8 Termo de Guarda, Tutela ou Curatela;

1.9 Certidão de Óbito;

1.10 No caso de existirem componentes do grupo familiar (avós, tios e sobrinhos), dependentes da renda apresentada, cujo grau de parentesco não é primário, é necessário comprovar residência conjunta através de declaração disponibilizada no Anexo III deste edital;

1.11 Comprovante do Cadastro de Pessoas Físicas – CPF: cópia do cartão/documento ou Comprovante de Situação Cadastral no CPF (<http://www.receita.fazenda.gov.br/aplicacoes/atcta/cpf/ConsultaPublicaExibir.asp>) de todos os membros do grupo familiar.

2) DOCUMENTOS DE COMPROVAÇÃO DE MORADIA

2.1. **Imóvel Próprio ou alugado no nome do candidato ou de seu grupo familiar:** uma cópia de conta de água, luz ou telefone atualizada. Se o titular da conta não estiver em nome do membro do grupo familiar, apresentar também uma declaração de moradia;

2.2. **Moradia Cedida:** declaração do responsável pelo imóvel onde o candidato reside, conforme o modelo disponibilizado no Anexo III deste edital e uma cópia da conta de água, luz ou telefone atualizada. Em situação de moradia cedida, o candidato menor de 25 anos, também deverá apresentar o comprovante de residência dos pais.

3) DOCUMENTOS PARA COMPROVAÇÃO DA RENDA FAMILIAR BRUTA MENSAL

3.1 DOCUMENTOS COMUNS A TODOS OS MEMBROS DO GRUPO FAMILIAR MAIORES DE 14 ANOS, DE TODAS AS CATEGORIAS, INCLUSIVE O CANDIDATO:

3.1.1 Cópia da Carteira de Trabalho – CTPS dos membros do Grupo Familiar atualizada, com as seguintes páginas:

CTPS registrada: páginas da identificação, contrato de trabalho assinado, próxima página da carteira de trabalho em branco, páginas das observações;

CTPS sem registro: páginas da identificação, cópia da página do último contrato de trabalho e a subsequente em branco, páginas das observações;

Não possui CTPS: declaração de que não possui o documento, com a assinatura de duas testemunhas.

3.1.2 Para os declarantes de Imposto de Renda: cópia da declaração de Ajuste Anual do DIRPF (todas as páginas) e do recibo de entrega à Receita Federal do Brasil, referente ao ano-calendário de 2018 exercício 2019.

3.1.3 Extratos bancários de todas as contas dos últimos três meses anteriores à data de inscrição no SiSU - 1ª Edição de 2020, relativos aos meses de outubro, novembro e dezembro de 2019, de todos os membros do

grupo familiar que possuírem conta corrente em agências bancárias (pessoa física e das pessoas jurídicas vinculadas).

3.1.4 Pensão alimentícia – Para componentes do grupo familiar menores de 21 anos com pais falecidos ou separados (separação legalizada ou não): declaração de não recebimento de pensão alimentícia ou cópia da decisão judicial ou declaração informando a situação e um demonstrativo do valor recebido.

3.1.5 Cadastro Nacional de Informações Sociais - CNIS - fornecido pelo INSS.

3.2 MODALIDADE DE TRABALHADORES ASSALARIADOS

3.2.1 Cópia dos contracheques dos últimos três meses anteriores à data de inscrição no SiSU - 1ª Edição de 2020, relativos aos meses de outubro, novembro e dezembro de 2019, referentes a todas as atividades remuneradas.

3.2.2 Empregada(o) Doméstica(o): cópia do comprovante de contribuição para a Previdência Social com recolhimento dos últimos três meses anteriores à data de inscrição no SiSU - 1ª Edição de 2020, relativos aos meses de outubro, novembro e dezembro de 2019.

3.2.3 Servidores Públicos: cópias dos últimos três contracheques anteriores à data de inscrição no SiSU - 1ª Edição de 2020, relativos aos meses de outubro, novembro e dezembro de 2019.

3.3 MODALIDADE DE TRABALHADORES RURAIS (ATIVIDADE RURAL)

3.3.1 Para os declarantes de Imposto de Renda Pessoa Jurídica: anexar cópia da Declaração de Informações Econômico-fiscais da Pessoa Jurídica – DIPJ (referente ao último exercício - todas as páginas) e do recibo de entrega à Receita Federal do Brasil.

3.3.2 Demais Declarações tributárias das pessoas jurídicas vinculadas ao candidato ou a membros da família, referentes ao último exercício.

3.3.3 Cópia das notas fiscais e contra notas de venda de produtos referentes aos rendimentos oriundos da atividade rural, todas de 2019, inclusive as canceladas, daqueles que obtiveram renda desta origem, no grupo familiar. Apresentar também:

Produtor Rural Sindicalizado: Declaração do Sindicato Rural;

Produtor Rural Não Sindicalizado: Declaração Comprobatória de Percepção de Rendimentos – DECORE (emitida por profissional contábil).

3.3.4 Demais integrantes do grupo familiar que não possuírem bloco de produtor rural, devem entregar a certidão negativa de bloco de produtor rural, emitida pela Prefeitura Municipal ou declaração de que não possui o documento, com assinatura de duas testemunhas.

3.3.5 Os Agricultores Familiares podem, além da declaração do sindicato e talão do produtor rural, apresentar a Declaração de Aptidão ao Programa Nacional de Fortalecimento da Agricultura Familiar (DAP). O DAP é o documento de identificação da agricultura familiar e pode ser obtido tanto pelo agricultor ou agricultora familiar (pessoa física) quanto por empreendimentos familiares rurais, como associações, cooperativas e agroindústrias (pessoa jurídica). A DAP é GRATUITA e seu cadastro é realizado nas entidades emissoras de DAP, que são entidades e órgãos públicos, autorizados pela Secretaria Especial de Agricultura Familiar e do Desenvolvimento Agrário (Sead), para emitir DAP. Para obter a Declaração, é necessário ir até a sede de uma entidade emissora de DAP, em funcionamento no seu município ou nas proximidades.

3.4 MODALIDADE DE APOSENTADOS E PENSIONISTAS

3.4.1 Extrato de Pagamentos do benefício do INSS, obtido por meio de consulta no endereço <http://www.previdencia.gov.br/>.

3.5 MODALIDADE DE AUTÔNOMOS E PROFISSIONAIS LIBERAIS

3.5.1 Declaração Comprobatória de Percepção de Rendimentos – DECORE (emitida pelo profissional contábil), referente aos últimos três meses anteriores à data de inscrição no SiSU - 1ª Edição de 2020, relativos aos meses de outubro, novembro e dezembro de 2019;

3.5.2 Cópia do comprovante de contribuição para a Previdência Social com recolhimento dos últimos três meses anteriores à data de inscrição no SiSU - 1ª Edição de 2020, relativos aos meses de outubro, novembro e dezembro de 2019;

3.5.3 Declaração ou consulta emitida pela Receita Federal do Brasil, sobre inexistência de Cadastro Nacional de Pessoa Jurídica.

3.6 MODALIDADE DE ECONOMIA INFORMAL (Sem recolhimento de INSS)

3.6.1 Declaração conforme o modelo disponibilizado no Anexo III deste edital, constando a atividade exercida e o rendimento mensal, atestada por duas testemunhas (não parentes) devidamente identificadas.

3.6.2 Declaração ou consulta emitida pela Receita Federal do Brasil, sobre inexistência de Cadastro Nacional de Pessoa Jurídica.

3.7 MODALIDADE DE DESEMPREGADOS OU TRABALHADOR DO LAR

3.7.1 Declaração conforme o modelo disponibilizado no Anexo III deste edital, informando que não exerce atividades remuneradas, na qual deve constar a assinatura de duas testemunhas.

3.7.2 Segurado do Seguro Desemprego: cópia atualizada do extrato do benefício.

3.8 MODALIDADE DE EMPRESÁRIOS

3.8.1 Cópia dos três últimos contracheques ou recibos relativos à remuneração mensal (pró-labore), ou Declaração Comprobatória de Percepção de Rendimentos – DECORE (emitida por profissional contábil), referente aos últimos três meses anteriores à data de inscrição no SiSU - 1ª Edição de 2020, relativos aos meses de outubro, novembro e dezembro de 2019;

3.8.2 Declaração de Pessoa Jurídica;

3.8.2.1 Declaração de Imposto de Renda Pessoa Jurídica: anexar cópia da DIPJ 2018 - exercício 2017 e DIPJ 2019 - exercício 2018. Declaração de Informações Econômico-fiscais da Pessoa Jurídica (todas as páginas).

3.8.2.2 Optantes pelo Simples: cópia da Declaração Anual do Simples Nacional - DASN 2018 - exercício 2017 e DASN 2019 - exercício 2018.

3.8.2.3 Microempreendedor Individual: cópia da Declaração Anual do Simples Nacional DASN-SIMEI 2018 - exercício 2017 e DASN-SIMEI 2019 - exercício 2018.

3.9 MODALIDADE DE PENSÕES JUDICIAIS

3.9.1 Cópia da decisão judicial determinando o pagamento de pensão alimentícia;

3.9.2. Comprovante de separação ou divórcio dos pais, ou certidão de óbito, no caso

de um deles não constar do grupo familiar;

3.10 MODALIDADE DE ESTAGIÁRIO, MONITOR, BOLSISTA DE EXTENSÃO E PESQUISA

3.10.1 Contrato de Estágio;

3.10.2 Declaração de vínculo com a Instituição Financiadora;

3.11 MODALIDADE DE RENDIMENTOS DE ALUGUEL OU ARRENDAMENTO DE BENS MÓVEIS E IMÓVEIS

3.11.1 Declaração Comprobatória de Percepção de Rendimentos – DECORE (emitida por profissional contábil) ou Contrato de Locação ou arrendamento devidamente registrado em cartório, que contemple os últimos três meses anteriores à data de inscrição no SiSU - 1ª Edição de 2020, relativos aos meses de outubro, novembro e dezembro de 2019.

3.12 MODALIDADE DE BENEFÍCIOS PREVIDENCIÁRIOS

3.12.1 Extrato de benefícios previdenciários: aposentadorias, auxílio-doença, auxílio-acidente, pensão por morte, auxílio-reclusão, entre outros.

ANEXO III

(A seguir, Formulário Socioeconômico e modelos de declarações úteis aos candidatos cotistas)

ORIENTAÇÕES SOBRE O PREENCHIMENTO DO FORMULÁRIO SOCIOECONÔMICO E DEMAIS
DECLARAÇÕES

A)
Leia com atenção todo o formulário, é importante que todos os campos sejam preenchidos com letra legível.
B)
É necessário anexar ao formulário cópia dos seguintes documentos comprobatórios conforme a situação apresentada por sua família.
C) SITUAÇÃO FAMILIAR
documentos básicos a serem apresentados à Comissão Socioeconômica para fins de identificação da situação familiar do candidato:
<ul style="list-style-type: none"> • Certidão de Casamento • Declaração de União Estável (com assinatura reconhecida em cartório e duas testemunhas) • Averbação da Separação ou Divórcio • Declaração da Separação de fato ou fim da relação conjugal (com assinatura reconhecida em cartório e duas testemunhas): em caso de separação não legalizada • Certidão de Nascimento de todos os irmãos • Certidão de Nascimento dos demais integrantes do grupo familiar menores de 18 anos • Termo de Guarda, Tutela ou Curatela • Certidão de Óbito • Família Ampliada: no caso de existirem componentes do grupo familiar (avós, tios, sobrinhos), dependentes da renda apresentada, cujo grau de parentesco não é primário é necessário comprovar residência conjunta através de Declaração disponibilizada no Anexo III deste edital (com assinatura e duas testemunhas).
D)
Os candidatos devem estar cientes de que é crime, previsto no Código Penal, “ Omitir, em documento público ou particular, declaração que dele devia constar, ou nele inserir declaração falsa ou diversa a que deveria ser escrita, com fim de prejudicar, criar obrigação ou alterar a verdade sobre o fato juridicamente relevante ” (Art. 299). Portanto, a omissão ou falsidade de informações pertinente à seleção resultará em exclusão do processo, sem prejuízo às demais medidas cabíveis.

Assinatura do Candidato

Assinatura dos Pais e/ou Responsáveis (Candidato com menos de 18 anos)

Santa Maria, ____/____/2020.

FORMULÁRIO SOCIOECONÔMICO - Página 2/4
OPÇÃO RESERVA DE VAGA - COTA SOCIAL
SiSu/UFSM 1/2020

I - IDENTIFICAÇÃO DO CANDIDATO				
Nome:				
RG:	CPF:	Nº Inscrição:		
Data de nascimento:	Sexo			
	<input type="checkbox"/> Feminino		<input type="checkbox"/> Masculino	
Naturalidade:			UF:	
Estado Civil				
<input type="checkbox"/> Solteiro(a)	<input type="checkbox"/> Casado(a)	<input type="checkbox"/> União estável	<input type="checkbox"/> Viúvo(a)	
<input type="checkbox"/> Separado(a)	<input type="checkbox"/> Separação legalizada	<input type="checkbox"/> Separação não legalizada		
<input type="checkbox"/> Paga pensão alimentícia	<input type="checkbox"/> Recebe pensão alimentícia			
Endereço:				
Situação de Moradia	<input type="checkbox"/> Própria	<input type="checkbox"/> Alugada	<input type="checkbox"/> Cedida	<input type="checkbox"/> Financiada
Telefone: ()	e-mail:			
Atual Fonte de Recursos				
<input type="checkbox"/> Mesada (família)	<input type="checkbox"/> Pensão alimentícia	<input type="checkbox"/> Estágio remunerado		
<input type="checkbox"/> Bolsa de pesquisa (PIBIC, CNPQ, etc.)	<input type="checkbox"/> Outras bolsas (PRAE, HUSM, etc.)			
<input type="checkbox"/> Trabalho formal	<input type="checkbox"/> Trabalho informal			

II - SITUAÇÃO FAMILIAR DO ALUNO				
Endereço Residencial:				
Cidade:	UF:	Fone: ()		
Situação de Moradia	<input type="checkbox"/> Própria	<input type="checkbox"/> Alugada	<input type="checkbox"/> Cedida	<input type="checkbox"/> Financiada
Situação Patrimonial			Valor atualizado em R\$ de cada um dos bens	
Casa e/ou Apartamento	<input type="checkbox"/> 1	<input type="checkbox"/> 2	<input type="checkbox"/> 3 ou mais	
Terreno Urbano	<input type="checkbox"/> 1	<input type="checkbox"/> 2	<input type="checkbox"/> 3 ou mais	
Imóvel Rural	<input type="checkbox"/> 1	<input type="checkbox"/> 2	<input type="checkbox"/> 3 ou mais	
Automóvel	<input type="checkbox"/> 1	<input type="checkbox"/> 2	<input type="checkbox"/> 3 ou mais	
Motocicleta	<input type="checkbox"/> 1	<input type="checkbox"/> 2	<input type="checkbox"/> 3 ou mais	
Outros (Aplicações financeiras, Cotas de empresa, etc.)				

Assinatura do Candidato

Assinatura dos Pais e/ou Responsáveis (Candidato com menos de 18 anos)

Santa Maria, ____/____/2020.

FORMULÁRIO SOCIOECONÔMICO - Página 3/4
SiSu/UFMS 1/2020

III - COMPOSIÇÃO DO GRUPO FAMILIAR			
PAI E/OU RESPONSÁVEL			
Nome:		Data de nascimento:	
Grau de instrução:		Profissão:	
Estado Civil			
<input type="checkbox"/> Solteiro	<input type="checkbox"/> Casado	<input type="checkbox"/> União estável	<input type="checkbox"/> Viúvo
<input type="checkbox"/> Separado	<input type="checkbox"/> Separação legalizada	<input type="checkbox"/> Separação não legalizada	
<input type="checkbox"/> Paga pensão alimentícia		<input type="checkbox"/> Recebe pensão alimentícia	
Situação Ocupacional			
<input type="checkbox"/> Trabalho Formal	<input type="checkbox"/> Trabalho Informal (sem vínculo empregatício)		<input type="checkbox"/> Desempregado
<input type="checkbox"/> Aposentado		Profissão que exercia:	
Instituto: <input type="checkbox"/> INSS		<input type="checkbox"/> IPERGS <input type="checkbox"/> Previdência complementar <input type="checkbox"/> Outros	
Se Falecido			
Profissão que exercia:		Deixou pensão: <input type="checkbox"/> Sim <input type="checkbox"/> Não	
Instituto: <input type="checkbox"/> INSS		<input type="checkbox"/> IPERGS <input type="checkbox"/> Previdência complementar <input type="checkbox"/> Outros	
MÃE E/OU RESPONSÁVEL			
Nome:		Data de nascimento:	
Grau de instrução:		Profissão:	
Estado Civil			
<input type="checkbox"/> Solteira	<input type="checkbox"/> Casada	<input type="checkbox"/> União estável	<input type="checkbox"/> Viúva
<input type="checkbox"/> Separada	<input type="checkbox"/> Separação legalizada	<input type="checkbox"/> Separação não legalizada	
<input type="checkbox"/> Paga pensão alimentícia		<input type="checkbox"/> Recebe pensão alimentícia	
Situação Ocupacional			
<input type="checkbox"/> Trabalho Formal	<input type="checkbox"/> Trabalho Informal (sem vínculo empregatício)		
<input type="checkbox"/> Do lar	<input type="checkbox"/> Desempregada		
<input type="checkbox"/> Aposentada		Profissão que exercia:	
Instituto: <input type="checkbox"/> INSS		<input type="checkbox"/> IPERGS <input type="checkbox"/> Previdência complementar <input type="checkbox"/> Outros	
Se Falecida			
Profissão que exercia:		Deixou pensão: <input type="checkbox"/> Sim <input type="checkbox"/> Não	
Instituto: <input type="checkbox"/> INSS		<input type="checkbox"/> IPERGS <input type="checkbox"/> Previdência complementar <input type="checkbox"/> Outros	
ALUNO(A) CASADO(A) OU CONVIVA EM UNIÃO ESTÁVEL			
Nome do cônjuge ou companheiro(a):		Data de nascimento:	
Grau de instrução:		Profissão:	
Estado Civil			
<input type="checkbox"/> Casado(a)		<input type="checkbox"/> União estável	
Situação Ocupacional			
<input type="checkbox"/> Trabalho Formal	<input type="checkbox"/> Trabalho Informal (sem vínculo empregatício)		
<input type="checkbox"/> Do lar	<input type="checkbox"/> Desempregado(a)		
<input type="checkbox"/> Aposentado(a)		Profissão que exercia:	
Instituto: <input type="checkbox"/> INSS		<input type="checkbox"/> IPERGS <input type="checkbox"/> Previdência complementar <input type="checkbox"/> Outros	

Assinatura do Candidato

Assinatura dos Pais e/ou Responsáveis (Candidato com menos de 18 anos)

Santa Maria, ____/____/2020.

FORMULÁRIO SOCIOECONÔMICO - Página 4 -QUADRO DO GRUPO FAMILIAR
SiSu/UFSM 1/2020

Orientações para preenchimento do QUADRO DO GRUPO FAMILIAR

Neste quadro, você deve relacionar todos os membros da sua família (pais, irmãos, filhos), que são dependentes da renda apresentada, inclusive você enquanto aluno solicitante. O item “Outras”: refere-se a outras rendas familiares, a exemplo de recurso proveniente de aluguel ou arrendamento, bem como benefícios assistenciais como Bolsa Família ou Benefício de Prestação Continuada, etc. O item “Informal”: refere-se a rendas provenientes de trabalho informal (trabalhos eventuais, sem contrato de trabalho ou sem vínculo com Previdência Social)

Nome	Idade	Grau de Parentesco	Estado Civil	Renda (completar com valores em R\$)				
				Formal				Informal
				Salário	Pensão	Aposentadoria	Outras	

Declaro que todas as **informações prestadas** neste formulário **são verdadeiras**, pelas quais me responsabilizo e que as **informações falsas** ocasionarão a **anulação do direito a vaga**, sem prejuízo das demais medidas cabíveis, conforme prevê o Artigo 299 do Código Penal.

Assinatura do Candidato

Assinatura dos Pais e/ou Responsáveis (Candidato com menos de 18 anos)

Santa Maria, ____/____/2020.

DECLARAÇÃO DE FAMÍLIA AMPLIADA

SiSu/UFSM 1/2020

Eu, _____ (informar o nome de uma das pessoas responsáveis pela família), portador (a) do RG n. ° _____ e do CPF n. ° _____ declaro, sob as penas da lei, para fins de apresentação à Universidade Federal de Santa Maria – UFSM, que _____ (informar o nome da pessoa que depende da renda familiar e reside com a família) portador(a) do RG n.º _____ e do CPF n.º _____ faz parte do grupo familiar, residindo em moradia conjunta e dependendo da renda familiar.

Declaro, ainda, a inteira responsabilidade pelas informações contidas nesta declaração, estando ciente de que a omissão ou a apresentação de informações e/ou documentos falsos ou divergentes implicam na desclassificação ou perda da vaga de _____ (informar o nome do candidato) na Instituição. Autorizo a Comissão para Avaliação da Renda *Per Capita* confirmar e averiguar a informação acima.

Local e data: _____, _____ de _____ de 2020.

Assinatura do Declarante

Testemunha 01: _____

CPF: _____

RG: _____

Testemunha 02: _____

CPF: _____

RG: _____

DECLARAÇÃO DE TRABALHO INFORMAL

(Sem recolhimento de INSS)

SiSu/UFSM 1/2020

Eu, _____, portador do RG nº _____, órgão expedidor _____, e CPF nº _____, membro da família do(a) candidato(a) a este processo seletivo para ingresso em curso superior oferecido pela UFSM, com análise de renda *per capita*, declaro para os devidos fins, que realizo trabalho informal, exercendo a função de _____, não constante na Carteira de Trabalho e Previdência Social, tendo recebido como renda bruta nos três últimos meses as seguintes quantias:

1) Mês de _____: R\$ _____;

2) Mês de _____: R\$ _____;

3) Mês de _____: R\$ _____;

Informo que o(s) local(is) de referência para essa(s) atividade(s) que exerço é (são) _____.

Ratifico serem verdadeiras as informações prestadas, estando ciente de que, se falsa for esta declaração bem como a documentação comprobatória, incorrerá nas penas do crime do art. 299 do Código Penal (falsidade ideológica), além de, caso configurada a prestação de informação falsa, apurada posteriormente ao registro acadêmico do candidato, em procedimento que lhe assegure o contraditório e a ampla defesa, ensejará o cancelamento do registro na Universidade Federal de Santa Maria, sem prejuízo das sanções penais cabíveis (art. 9º da Portaria Normativa nº 18, de 11 de outubro de 2012, do Ministério da Educação).

Local e Data: _____, _____ de _____ de 2020.

Assinatura do Declarante

Testemunha 01: _____

CPF: _____

RG: _____

Testemunha 02: _____

CPF: _____

RG: _____

DECLARAÇÃO DE NÃO EXERCÍCIO DE ATIVIDADE REMUNERADA

(para membros do grupo familiar, inclusive o(a) candidato(a))

SiSu/UFSM 1/2020

Eu, _____ portador(a) do RG nº _____
_____, e CPF nº _____, (grau de parentesco)
_____, do(a) _____ candidato(a)
_____, concorrente a uma vaga nesse processo seletivo
da UFSM, na modalidade de "estudantes egressos de escola pública, com renda familiar bruta
mensal igual ou inferior a 1,5 (um vírgula cinco) salário mínimo per capita" (Cotas L1, L2, L9 e L10),
DECLARO, sob pena de configurar crime de falsidade ideológica (art. 299 do Código Penal
Brasileiro), não possuir qualquer fonte de rendimento.

Local e data: _____, _____ de _____ de 2020.

Assinatura

Testemunha 01: _____

CPF: _____

RG: _____

Testemunha 02: _____

CPF: _____

RG: _____

DECLARAÇÃO DE MORADIA Nº 1:

O TITULAR DA CONTA NÃO

ESTÁ NO NOME DO MEMBRO DO GRUPO FAMILIAR

SiSu/UFSM 1/2020

Eu, _____
(proprietário do imóvel), CPF nº _____, declaro sob as penas da lei, para
comprovação, que _____, candidato(a) a uma vaga nesse
processo seletivo da UFSM, na modalidade de "estudantes egressos de escola pública, com renda
familiar bruta mensal igual ou inferior a 1,5 (um vírgula cinco) salário mínimo" (Cotas L1, L2, L9 e
L10), reside em minha propriedade desde _____, pagando, como aluguel, a quantia de
R\$_____.

O imóvel está localizado na rua _____, nº _____,
bairro _____, na cidade de _____ estado
_____.

Declaro a verdade e estou ciente de que a omissão de informações ou a apresentação de dados ou
documentos falsos e/ou divergentes implicam na desclassificação do concurso ou perda da vaga na
Instituição. Autorizo a Comissão para Avaliação da Renda *Per Capita* a confirmar e averiguar a
informação acima.

Local e data: _____, ____ de _____ de 2020.

Assinatura do Proprietário do imóvel

Assinatura do Candidato

DECLARAÇÃO DE MORADIA Nº 2
O CANDIDATO RESIDE EM MORADIA CEDIDA,
OU SEJA, NÃO PAGA ALUGUEL
SiSu/UFSM 1/2020

Eu, _____ portador (a) do RG nº _____
e CPF nº _____, residente no
endereço (especificar rua/avenida, número, bairro, cidade/estado) _____,
concorrente a uma
vaga nesse processo seletivo da UFSM, na modalidade de "estudantes egressos de escola pública,
com renda familiar bruta mensal igual ou inferior a 1,5 (um vírgula cinco) salário mínimo *per capita*"
(Cotas L1, L2, L9 e L10), Declaro, sob pena de configurar crime de falsidade ideológica (art. 299 do
Código Penal Brasileiro), que eu e o meu grupo familiar (especificar nome e CPF de todos os
membros do grupo familiar)

_____, não possuímos bens imóveis e que o imóvel em que residimos é cedido por
(especificar nome e CPF do proprietário)

Autorizo a Comissão para Avaliação da Renda *Per Capita* a confirmar e averiguar a informação
acima.

Local e data: _____, _____ de _____ de 2020.

Assinatura do Proprietário do imóvel

Assinatura do Candidato

**DECLARAÇÃO DE ENSINO MÉDIO CURSADO COMPLETAMENTE EM ESCOLA PÚBLICA
(ENEM / ENCCEJA)**

SiSu/UFSM 1/2020

Eu, _____, portador(a)
do RG nº _____ e CPF nº _____, declaro, sob pena de configurar
crime de falsidade ideológica (art. 299 do Código Penal Brasileiro), ter cursado o Ensino Médio
completamente em escola da rede pública.

Local e data: _____, _____ de _____ de 2020.

Assinatura do candidato (maior de idade)

Assinatura do candidato (menor de idade)

Assinatura do pai ou responsável (candidato menor de idade)

CPF: _____

RG: _____

DECLARAÇÃO DE QUE NÃO POSSUI CARTEIRA DE TRABALHO E PREVIDÊNCIA SOCIAL (CTPS)

SiSu/UFSM 1/2020

Eu, _____, portador(a) do RG nº _____ e CPF nº _____, declaro para os devidos fins que não possuo Carteira de Trabalho e Previdência Social (CTPS), pelo seguinte motivo:

<input type="checkbox"/>	Nunca solicitei a emissão;
<input type="checkbox"/>	Perdi/extraviei e registrei Boletim de Ocorrência;
<input type="checkbox"/>	Perdi/extraviei e não registrei Boletim de Ocorrência;
<input type="checkbox"/>	Outros: _____

Assumo inteiramente a responsabilidade perante o Art.299, do Código Penal, que versa sobre declarações falsas, documentos forjados ou adulterados, constituindo em crime de falsidade ideológica, além disso, declaro que estou ciente de que a inveracidade das informações prestadas poderão indeferir a solicitação do candidato.

Local e data: _____, ____ de _____ de 2020.

Assinatura do candidato (maior de idade)

Assinatura do candidato (menor de idade)

Assinatura do pai ou responsável (candidato menor de idade)

CPF: _____

RG: _____

DECLARAÇÃO DE QUE NÃO POSSUI BLOCO DE PRODUTOR RURAL
SISU/UFMS 1/2020

Eu, _____, portador (a) do RG nº _____ e CPF nº _____, declaro para os devidos fins que não possuo Bloco de Produtor Rural, pelo seguinte motivo:

<input type="checkbox"/>
<input type="checkbox"/>
<input type="checkbox"/>
<input type="checkbox"/>

Nunca solicitei a emissão;

Perdi/extraviei e registrei Boletim de Ocorrência;

Perdi/extraviei e não registrei Boletim de Ocorrência;

Outros: _____

Assumo inteiramente a responsabilidade perante o Art. 299, do Código Penal, que versa sobre declarações falsas, documentos forjados ou adulterados, constituindo em crime de falsidade ideológica, além disso, declaro que estou ciente de que a inveracidade das informações prestadas poderão indeferir a solicitação do candidato.

Local e data: _____, ____ de _____ de 2020.

Assinatura do candidato (maior de idade)

Assinatura do candidato (menor de idade)

Assinatura do pai ou responsável (candidato menor de idade)

CPF: _____

RG: _____

Testemunha 01: _____

CPF: _____

RG: _____

Testemunha 02: _____

CPF: _____

RG: _____

AUTODECLARAÇÃO ÉTNICO-RACIAL - INDÍGENA
Cotas L2, L6, L10 e L14
SiSu/UFSM 1/2020

Eu, _____,
CPF nº _____, portador do documento de identidade nº _____,
DECLARO, para o fim específico de atender a esse processo seletivo da UFSM para ingresso no
curso _____ de _____ superior _____ de _____

(Especificar nome do Curso), inscrito no processo através da Cota _____ (especificar a cota L2,
L6, L10 ou L14) da Universidade Federal de Santa Maria, que sou pertencente ao Povo Indígena _____ (Especificar a
etnia) e membro da Comunidade Indígena _____ (Nome da
Terra Indígena ou Acampamento) situada no (s) Município _____ (s) de _____ (Estado).

Estou ciente de que o candidato(a) que prestar informações falsas relativas às exigências estabelecidas quanto à autodeclaração terá, em consequência, sua matrícula recusada no curso, o que poderá acontecer a qualquer tempo.

Santa Maria, _____, _____ de 2020.

Assinatura

1 – Cacique/Lideranças/Chefes da Comunidade Indígena

Nome: _____

Identidade: _____ Assinatura: _____

2 – Lideranças e/ou Membro da Comunidade Indígena

Nome: _____

Identidade: _____ Assinatura: _____

OU

Representante da FUNAI

Nome: _____

Identidade: _____ Assinatura: _____

AUTODECLARAÇÃO ÉTNICO-RACIAL - PRETOS e PARDOS

Cotas L2, L6, L10 e L14

SiSu/UFSM 1/2020

Eu, _____,
CPF nº _____, portador do documento de identidade nº _____,
declaro, para o fim específico de atender a esse processo seletivo da UFSM para ingresso no curso
de _____ superior _____ de
_____,

(Especificar nome do Curso), inscrito no processo através da Cota _____ (especificar a cota L2,
L6, L10 ou L14) da Universidade Federal de Santa Maria, que sou
_____ (Preto ou Pardo).

(Opcional) Declaro ainda que os seguintes motivos justificam minha autodeclaração: (história de
vida, identificação com a etnia negra):

Estou ciente de que o candidato(a) que prestar informações falsas relativas às exigências
estabelecidas quanto à autodeclaração terá, em consequência, sua matrícula recusada no curso, o
que poderá acontecer a qualquer tempo.

Santa Maria, _____, _____ de 2020.

Assinatura