

MINISTÉRIO DA EDUCAÇÃO
UNIVERSIDADE FEDERAL DE SANTA MARIA
PRÓ-REITORIA DE GRADUAÇÃO
DEPARTAMENTO DE REGISTRO E CONTROLE ACADÊMICO
COMISSÃO DE SELEÇÃO E INGRESSO
Retificação do Edital N.010/2020 – PROGRAD (em vermelho)

**SEGUNDA CHAMADA ORAL DA LISTA DE ESPERA – SiSU/UFSM 2020/01 –
CAMPUS CACHOEIRA DO SUL, FREDERICO WESTPHALEN, PALMEIRA DAS
MISSÕES E SANTA MARIA**

A Coordenadoria de Planejamento Acadêmico da PROGRAD e o Diretor do Departamento de Registro e Controle Acadêmico, considerando o disposto nos artigos 29 e 30 da Portaria Normativa nº 21, de 5 de novembro de 2012 tornam público que estão sendo convocados **todos** os classificados na Lista de Espera - SiSU - UFSM – 2020/01 - *Campus* de Cachoeira do Sul, Frederico Westphalen, Palmeiras das Missões e Santa Maria para participarem do processo de preenchimento das vagas **não ocupadas** do Processo Seletivo ENEM/SiSU – UFSM 2020/1 através de Segunda Chamada Oral.

**Para os candidatos inscritos nos cursos disponibilizados para o
Campus UFSM de Santa Maria/RS**

Local: Prédio do Centro de Convenções, localizado no Campus Sede UFSM, Av. Roraima 1.000, Bairro Camobi, Santa Maria/RS.

Data: 27/02/2020 (manhã e tarde).

**Para os candidatos inscritos nos cursos disponibilizados para o
Campus UFSM de Cachoeira do Sul/RS**

Local: Rodovia Taufik Germano, 3013 - Passo da Areia - Campus de Cachoeira do Sul, – RS, em local identificado pelo CAMPUS na entrada do mesmo.

Data: 28/02/2020 (tarde).

**Para os candidatos inscritos nos cursos disponibilizados para o Campus
UFSM de Frederico Westphalen/RS**

Local: Campus de Frederico Westphalen, Campus UFSM de Frederico Westphalen, Linha 07 de Setembro, s/n
BR 386 Km 40 - Frederico Westphalen - RS, em local identificado pelo CAMPUS na entrada do mesmo.

Data: 03/03/2020 (manhã).

**Para os candidatos inscritos nos cursos disponibilizados para o
Campus UFSM de Palmeira das Missões/RS**

Local: Campus de Palmeira das Missões, Av. Independência, nº 3751- Bairro Vista Alegre, Palmeira das Missões – RS, em local identificado pelo CAMPUS na entrada do mesmo.

Data: 03/03/2020 (tarde).

1. DISPOSIÇÕES GERAIS

Na presente Segunda Chamada Oral da Lista Espera os candidatos serão chamados pela sua Classificação Geral na Lista de Espera do SiSU, **dentro dos cursos de sua escolha e que possuam vagas a ocupar (verificar item 1.13 deste edital)**. A Segunda Chamada Oral por Classificação Geral ocorre em face de todos os candidatos da lista de espera já terem sido

convocados, dentro de suas cotas e cursos, na Primeira Chamada Oral da Lista de Espera (Edital 008/2020- PROGRAD). A Segunda Chamada Oral da Lista de Espera apresenta vagas não preenchidas referentes aos cursos ofertados pelos *campi* de Cachoeira do Sul, Frederico Westphalen, Palmeira das Missões e Santa Maria da UFSM;

Os candidatos da Lista de Espera (ou seus representantes legais ou procuradores), excetuando os candidatos Indeferidos na Primeira Chamada Oral, Ausentes na Primeira Chamada Oral (Aqueles que compareceram, assinaram presença e, todavia, evadiram antes de serem chamados) e os que já confirmaram vaga, nos respectivos cursos de sua escolha estão convocados a comparecer à UFSM, conforme descrito nos itens seguintes, para aguardar a Chamada Oral, com vistas ao preenchimento das vagas não ocupadas, de acordo com a sua posição na Lista de Espera SiSU 2020/1 – UFSM (Classificação Geral).

- O objetivo da presente Chamada Oral é preencher vagas não ocupadas dos cursos nos respectivos campi.

- A Segunda Chamada Oral da Lista de Espera será realizada nos seguintes dias, locais e horários (verificar item 1.13 deste Edital):

A Segunda Chamada Oral da Lista de Espera para o Campus Sede de Santa Maria será realizada **no dia 27 de fevereiro de 2020, no Prédio do Centro de Convenções - Campus Sede, Santa Maria/RS**, cujas portas serão abertas às 08h e fechadas às 10 horas pela manhã; abertas às 14h e fechadas às 16 horas pela tarde.



Dia 27 de fevereiro de 2020 (turno manhã):**Local: Prédio do Centro de Convenções** - Campus Sede UFSM, Bairro Camobi, Santa Maria – RS

NOME CAMPUS	NOME CURSO	DATA	HORÁRIO DE ENTRADA CANDIDATO
SANTA MARIA	Arquivologia	27/02/2020	08h às 10h
SANTA MARIA	Ciências Econômicas - Diurno	27/02/2020	08h às 10h
SANTA MARIA	Ciências Sociais - Licenciatura	27/02/2020	08h às 10h
SANTA MARIA	Comunicação Social - Produção Editorial	27/02/2020	08h às 10h
SANTA MARIA	Comunicação Social - Publicidade e Propaganda	27/02/2020	08h às 10h
SANTA MARIA	Comunicação Social - Relações Públicas	27/02/2020	08h às 10h
SANTA MARIA	Curso Superior de Tecnologia em Gestão de Turismo	27/02/2020	08h às 10h
SANTA MARIA	Direito - Diurno	27/02/2020	08h às 10h
SANTA MARIA	Filosofia - Licenciatura Plena	27/02/2020	08h às 10h
SANTA MARIA	Filosofia – Bacharelado Noturno	27/02/2020	08h às 10h
SANTA MARIA	História - Bacharelado	27/02/2020	08h às 10h
SANTA MARIA	Psicologia	27/02/2020	08h às 10h
NOME CAMPUS	NOME CURSO	DATA	HORÁRIO DE ENTRADA CANDIDATO
SANTA MARIA	Artes Cênicas	27/02/2020	08h às 10h
SANTA MARIA	Letras Inglês - Licenciatura	27/02/2020	08h às 10h
SANTA MARIA	Licenciatura em Teatro	27/02/2020	08h às 10h
NOME CAMPUS	NOME CURSO	DATA	HORÁRIO DE ENTRADA CANDIDATO
SANTA MARIA	Educação Especial - Licenciatura Plena	27/02/2020	08h às 10h
NOME CAMPUS	NOME CURSO	DATA	HORÁRIO DE ENTRADA CANDIDATO
SANTA MARIA	Curso Superior de Tecnologia em Redes de Computadores	27/02/2020	08h às 10h
SANTA MARIA	Curso Superior de Tecnologia em Fabricação Mecânica	27/02/2020	08h às 10h
SANTA MARIA	Curso Superior de Tecnologia em Eletrônica Industrial	27/02/2020	08h às 10h
NOME CAMPUS	NOME CURSO	DATA	HORÁRIO DE ENTRADA CANDIDATO
SANTA MARIA	Curso Superior de Tecnologia de Geoprocessamento	27/02/2020	08h às 10h
SANTA MARIA	Curso Superior de Tecnologia em Gestão de Cooperativas	27/02/2020	08h às 10h
SANTA MARIA	Curso Superior de Tecnologia em Gestão Ambiental	27/02/2020	08h às 10h

Dia 27 de fevereiro de 2020 (turno tarde):**Local: Prédio do Centro de Convenções** - Campus Sede UFSM, Bairro Camobi, Santa Maria – RS

NOME CAMPUS	NOME CURSO	DATA	HORÁRIO DE ENTRADA CANDIDATO
SANTA MARIA	Enfermagem	27/02/2020	14h às 16h
SANTA MARIA	Farmácia	27/02/2020	14h às 16h
SANTA MARIA	Fonoaudiologia	27/02/2020	14h às 16h
SANTA MARIA	Terapia Ocupacional	27/02/2020	14h às 16h
NOME CAMPUS	NOME CURSO	DATA	HORÁRIO DE ENTRADA CANDIDATO
SANTA MARIA	Ciências Biológicas - Bacharelado	27/02/2020	14h às 16h
SANTA MARIA	Curso de Bacharelado em Estatística - Noturno	27/02/2020	14h às 16h
SANTA MARIA	Curso Superior de Tecnologia em Processos Químicos	27/02/2020	14h às 16h
SANTA MARIA	Física - Licenciatura Plena	27/02/2020	14h às 16h

SANTA MARIA	Física - Bacharelado	27/02/2020	14h às 16h
SANTA MARIA	Geografia - Bacharelado	27/02/2020	14h às 16h
SANTA MARIA	Geografia - Licenciatura Plena	27/02/2020	14h às 16h
SANTA MARIA	Matemática - Bacharelado	27/02/2020	14h às 16h
SANTA MARIA	Matemática - Licenciatura Plena	27/02/2020	14h às 16h
SANTA MARIA	Meteorologia - Bacharelado	27/02/2020	14h às 16h
SANTA MARIA	Química - Licenciatura Plena	27/02/2020	14h às 16h
NOME CAMPUS	NOME CURSO	DATA	HORÁRIO DE ENTRADA CANDIDATO
SANTA MARIA	Educação Física - Bacharelado	27/02/2020	14h às 16h
SANTA MARIA	Educação Física - Licenciatura	27/02/2020	14h às 16h
NOME CAMPUS	NOME CURSO	DATA	HORÁRIO DE ENTRADA CANDIDATO
SANTA MARIA	Curso de Engenharia Aeroespacial	27/02/2020	14h às 16h
SANTA MARIA	Engenharia Civil	27/02/2020	14h às 16h
NOME CAMPUS	NOME CURSO	DATA	HORÁRIO DE ENTRADA CANDIDATO
SANTA MARIA	Agronomia	27/02/2020	14h às 16h
SANTA MARIA	Curso Superior de Tecnologia em Agronegócio	27/02/2020	14h às 16h
SANTA MARIA	Curso Superior de Tecnologia em Alimentos	27/02/2020	14h às 16h
SANTA MARIA	Engenharia Florestal	27/02/2020	14h às 16h
SANTA MARIA	Zootecnia	27/02/2020	14h às 16h

A Chamada Oral da Lista de Espera para o Campus UFSM de Cachoeira do Sul será realizada **no dia 28 de fevereiro de 2020 no Campus UFSM de Cachoeira do Sul** - Rodovia Taufik Germano, 3013 - Passo da Areia - Campus de Cachoeira do Sul, - RS, em local identificado pelo CAMPUS na entrada do mesmo. **As portas do local onde ocorrerá a Chamada Oral serão abertas às 14 horas e 30 minutos e fechadas às 15 horas e 30 minutos da tarde.**

Dia 28 de fevereiro de 2020 - Campus UFSM de Cachoeira do Sul (turno tarde):

Local: Rodovia Taufik Germano, 3013 - Passo da Areia - Campus de Cachoeira do Sul, - RS, em local identificado pelo CAMPUS na entrada do mesmo.

NOME CAMPUS	NOME CURSO	DATA	HORÁRIO DE ENTRADA CANDIDATOS
CACHOEIRA DO SUL	Engenharia Agrícola/ CAMPUS UFSM/CS	28/02/2020	14h30min às 15h30min
CACHOEIRA DO SUL	Engenharia de Transportes e Logística/ CAMPUS UFSM/CS	28/02/2020	14h30min às 15h30min
CACHOEIRA DO SUL	Engenharia Elétrica/ CAMPUS UFSM/CS	28/02/2020	14h30min às 15h30min
CACHOEIRA DO SUL	Engenharia Mecânica/ CAMPUS UFSM/CS	28/02/2020	14h30min às 15h30min

A Chamada Oral da Lista de Espera para o Campus UFSM de Frederico Westphalen será realizada **no dia 03 de março de 2020 no Campus UFSM de Frederico Westphalen** - Linha 07 de Setembro, s/n BR 386 Km 40 - Frederico Westphalen - RS, em local identificado pelo CAMPUS na entrada do mesmo. **As portas do local onde ocorrerá a Chamada Oral serão abertas às 08h e 30min e fechadas às 9h e 30min.**

Dia 03 de março de 2020 - Campus UFSM de Frederico Westphalen (turno manhã):

Local: Campus de Frederico Westphalen, Campus UFSM de Frederico Westphalen, Linha 07 de Setembro, s/n

BR 386 Km 40 - Frederico Westphalen - RS, em local identificado pelo CAMPUS na entrada do mesmo.

NOME CAMPUS	NOME CURSO	DATA	HORARIO DE ENTRADA CANDIDATOS
FREDERICO WESTPHALEN	Agronomia - CAMPUS UFSM-FW	03/03/2020	08h30min às 09h30min
FREDERICO WESTPHALEN	Engenharia Ambiental e Sanitária - CAMPUS UFSM-FW	03/03/2020	08h30min às 09h30min
FREDERICO WESTPHALEN	Engenharia Florestal - CAMPUS UFSM-FW	03/03/2020	08h30min às 09h30min
FREDERICO WESTPHALEN	Jornalismo Bacharelado - CAMPUS UFSM-FW	03/03/2020	08h30min às 09h30min
FREDERICO WESTPHALEN	Relações Públicas - CAMPUS UFSM-FW	03/03/2020	08h30min às 09h30min
FREDERICO WESTPHALEN	Sistemas de Informação - CAMPUS UFSM-FW	03/03/2020	08h30min às 09h30min

A Chamada Oral da Lista de Espera para o Campus UFSM de Palmeira das Missões será realizada **no dia 03 de março de 2020 no Campus UFSM de Palmeira das Missões** - Av. Independência, nº 3751 - Bairro Vista Alegre -Palmeira das Missões – RS, em local identificado pelo CAMPUS na entrada do mesmo. **As portas do local onde ocorrerá a Chamada Oral serão abertas às 14h e 30min e fechadas às 15h e 30min.**

Dia 03 de março de 2020 - Campus UFSM de Palmeira das Missões (turno tarde)

Local: Av. Independência, nº 3751 -Bairro Vista Alegre -Palmeira das Missões – RS, em local identificado pelo CAMPUS na entrada do mesmo.

NOME CAMPUS	NOME CURSO	DATA	HORARIO DE ENTRADA CANDIDATOS
PALMEIRA DAS MISSÕES	Curso de Administração - Diurno/ CAMPUS UFSM/PM	03/03/2020	14h30min às 15h30min
PALMEIRA DAS MISSÕES	Curso de Ciências Biológicas/CAMPUS UFSM/PM	03/03/2020	14h30min às 15h30min
PALMEIRA DAS MISSÕES	Curso de Ciências Econômicas/ CAMPUS UFSM/PM	03/03/2020	14h30min às 15h30min
PALMEIRA DAS MISSÕES	Curso de Enfermagem/ CAMPUS UFSM/PM	03/03/2020	14h30min às 15h30min
PALMEIRA DAS MISSÕES	Curso de Nutrição/ CAMPUS UFSM/PM	03/03/2020	14h30min às 15h30min
PALMEIRA DAS MISSÕES	Curso de Zootecnia/ CAMPUS UFSM/PM	03/03/2020	14h30min às 15h30min

Após o fechamento dos portões, não será permitido o ingresso de candidatos no salão.

A partir das 10 horas (manhã) e das 16 horas (tarde) os candidatos deverão fazer e manter silêncio para garantir atenção aos procedimentos ligados à chamada e para que seja realizado o processamento das vagas junto ao sistema da chamada que se iniciará em seguida.

Os candidatos permanecerão no salão até o final da chamada de seu curso.

Será usado como referência, para definir o horário de fechamento dos portões, o horário de Brasília/DF;

- Participarão da Chamada Oral apenas os candidatos que, dentro do horário estipulado para a entrada, estiverem presentes no local designado para a Segunda Chamada Oral da Lista de Espera, os quais deverão assinar a Ata de Presença da Chamada Oral, assim que ingressarem nos referidos locais.
- Os candidatos deverão fazer e manter silêncio para garantir atenção aos procedimentos ligados à chamada que se iniciará após o processamento das vagas junto ao sistema de chamada.
- Os candidatos da Lista de Espera serão chamados pela sua Classificação Geral na Lista de Espera a ocupar uma vaga, seguindo-se rigorosamente o critério de maior pontuação.

1.13 O Quadro de Vagas Disponíveis e Horários para a Segunda Chamada Oral da Lista de Espera será publicado na página do SiSU na UFSM (<https://www.ufsm.br/pro-reitorias/prograd/sisu/>) na aba “Editais” e também na página da Pró-Reitoria de Graduação (<https://www.ufsm.br/pro-reitorias/prograd/>) na aba “Editais, juntamente com a respectiva Lista de Espera para a Segunda Chamada Oral.

2 - ORIENTAÇÕES GERAIS

- A presente **SEGUNDA CHAMADA ORAL DA LISTA DE ESPERA – SiSU/UFSM 2020/01**
- **UFSM é oriunda do Edital 001/2020 – PROGRAD.**

– A lista de candidatos, por cursos, que poderão participar da presente **SEGUNDA CHAMADA ORAL DA LISTA DE ESPERA – SiSU/UFSM 2020/01 – UFSM** será publicada na página do SiSU na UFSM (<https://www.ufsm.br/pro-reitorias/prograd/sisu/>) na aba “Editais” e também na página da Pró-Reitoria de Graduação (<https://www.ufsm.br/pro-reitorias/prograd/>) na aba “Editais). A referida lista disponibilizará os nomes e a Classificação Geral no SiSU dos candidatos constantes na Lista de Espera, e que, potencialmente, poderão ser chamados para o preenchimento das vagas disponibilizadas no presente edital, excetuando os candidatos indeferidos em chamada oral anterior (Primeira Chamada Oral da Lista de Espera), Ausentes na Primeira Chamada Oral (Aqueles que compareceram, assinaram presença e, todavia, evadiram antes de serem chamados) e os que já confirmaram vaga. A chamada obedecerá à ordem de classificação geral dos candidatos no SiSU, constante na Lista de Espera.

- Os candidatos chamados na Segunda Chamada Oral da Lista de Espera deverão Confirmar Vaga no ato da chamada e, portanto, deverão estar de posse de **todos** os documentos exigidos para tal processo, conforme orientações disponíveis no Anexo I do presente Edital.

- Os candidatos poderão confirmar vaga por intermédio de procurador, através de procuração simples, redigida e assinada. Os candidatos menores de idade são representados por seus responsáveis legais que, caso optem por procuração, deverão formalizá-la juntamente com o candidato.

- Candidatos menores de idade (ressalvados emancipados, com a devida documentação comprobatória) deverão estar de posse do Cadastro de Pessoa Física - CPF do responsável legal para fins de inclusão no sistema.

- O preenchimento correto de todos os formulários e declarações para Confirmação de Vaga que fazem parte do presente Edital, bem como a entrega da documentação é de inteira responsabilidade do candidato.

- A análise dos documentos para confirmação de vaga dos candidatos é de responsabilidade da Comissão de Ingresso Acadêmico, Comissão de Documentação, Comissão de Triagem, Pró-Reitoria de Graduação (PROGRAD) e Departamento de Registro e Controle Acadêmico (DERCA).

- A constatação de qualquer tipo de fraude na realização do processo sujeita o candidato à perda da vaga e às penalidades da lei, em qualquer época, mesmo após a matrícula.

3 - RECURSO

- O recurso ao indeferimento da solicitação de Confirmação de Vaga poderá ser realizado após o recebimento do e-mail com as razões do indeferimento (dentro do prazo definido no corpo do e-mail) da seguinte forma:

a) através do e-mail ***copa.sisu@ufsm.br*** devendo o candidato encaminhar em anexo as justificativas/documentos faltantes em formato digitalizado (formato.pdf)

- O correto preenchimento do campo e-mail durante a confirmação de vaga é de inteira responsabilidade do candidato, devendo o mesmo verificar com atenção a caixa de entrada do e-mail cadastrado, bem como caixa de SPAM. Salienta-se que todas as comunicações referentes ao deferimento/indeferimento de vaga serão encaminhadas para o e-mail cadastrado pelo candidato durante a confirmação de vaga.

Santa Maria, 26 de fevereiro de 2020.

Martha Bohrer Adaime
Pró-Reitora de Graduação - UFSM

Jerônimo Siqueira Tybusch
Pró-Reitor Substituto de Graduação
Coordenador de Planejamento Acadêmico - PROGRAD/UFSM
Responsável Institucional pelo SiSU na UFSM
Presidente da Comissão de Ingresso Acadêmico

Francisco Antonio dos Santos Lovato
Diretor do DERCA – UFSM

A N E X O I
ORIENTAÇÕES PARA A CONFIRMAÇÃO DE VAGA E MATRÍCULA
Sistema de Seleção Unificada – SiSU 1º semestre 2020

Local: Prédio do Centro de Convenções - Universidade Federal de Santa Maria - UFSM. Av. Roraima nº 1000 - Cidade Universitária - Bairro Camobi, Santa Maria/RS.

Data: 27 de fevereiro de 2020 (manhã e tarde).

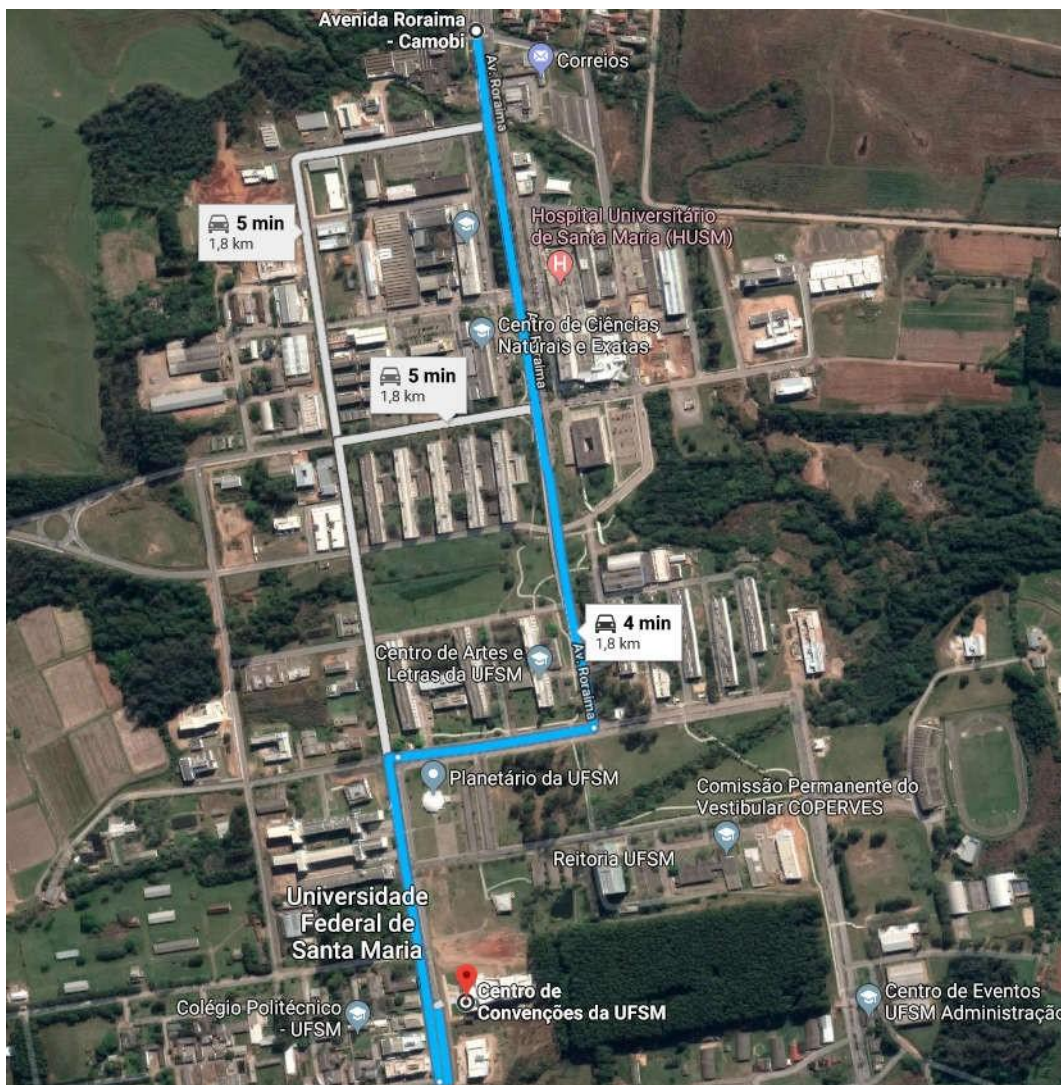

Para os candidatos inscritos nos cursos disponibilizados para o Campus UFSM de Cachoeira do Sul/RS

Local: Rodovia Taufik Germano, 3013 - Passo da Areia - Campus de Cachoeira do Sul, - RS, em local identificado pelo CAMPUS na entrada do mesmo.

Data: 28/02/2020 (tarde).

Para os candidatos inscritos nos cursos disponibilizados para o Campus UFSM de Frederico Westphalen/RS

Local: Campus de Frederico Westphalen, Campus UFSM de Frederico Westphalen, Linha 07 de Setembro, s/n

BR 386 Km 40 - Frederico Westphalen - RS, em local identificado pelo CAMPUS na entrada do mesmo.

Data: 03/03/2020 (manhã).

Para os candidatos inscritos nos cursos disponibilizados para o Campus UFSM de Palmeira das Missões/RS

Local: Campus de Palmeira das Missões, Av. Independência, nº 3751- Bairro Vista Alegre, Palmeira das Missões – RS, em local identificado pelo CAMPUS na entrada do mesmo.

Data: 03/03/2020 (tarde).

1. MOMENTO DA CONFIRMAÇÃO DE VAGA E MATRÍCULA

Os candidatos chamados na Segunda Chamada Oral da Lista de Espera do SiSU/UFSM – 2020/01 deverão confirmar vaga no ato.

A matrícula dos candidatos que confirmarem vaga será realizada automaticamente em todas as disciplinas do 1º semestre do curso selecionado.

O candidato que não pretender cursar todas as disciplinas do 1º semestre do seu curso deverá procurar a Coordenação do Curso, durante o Período de Ajustes, de 09 a 13 de março de 2020, conforme Calendário Acadêmico 2020 para receber orientações do Coordenador ou Secretário de Curso e efetivar o ajuste cabível.

2 DOCUMENTOS A SEREM APRESENTADOS PARA A CONFIRMAÇÃO DA VAGA E MATRÍCULA

No momento da Confirmação de Vaga e Matrícula, os candidatos classificados na 2ª Chamada Oral da Lista de Espera SiSU/UFSM 2020/01 - *Campi de Santa Maria, Frederico Westphalen, Palmeira das Missões e Cachoeira do Sul* deverão apresentar todos os documentos descritos conforme tabela abaixo, resguardadas as determinações previstas no Decreto N. 9.094 de 17 de Julho de 2017:

	DOCUMENTO	NÚMERO DE CÓPIAS OU VIAS E CARÁTER DO DOCUMENTO	OBSERVAÇÃO
a)	Histórico escolar do Ensino Médio ou curso equivalente	Uma cópia autenticada ou uma via original	
b)	Certificado de Conclusão do Ensino Médio ou de curso equivalente	Uma cópia autenticada ou uma via original	Esse documento pode estar na mesma folha do Histórico Escolar, mas é obrigatório que o aluno apresente a certificação de que ele concluiu o Ensino Médio ou equivalente a qual é emitida pela escola onde terminou o curso em questão. <u>OBS: aqueles candidatos oriundos de escolas que, devido à greve/paralisação, terão atraso na conclusão do ano letivo, devem apresentar Atestado de Freqüência emitido pela respectiva direção escolar,</u>

	DOCUMENTO	NÚMERO DE CÓPIAS OU VIAS E CARÁTER DO DOCUMENTO	OBSERVAÇÃO
			<u>informando data prevista para a conclusão do ano letivo. A matrícula dos candidatos classificados, nesta situação, que apresentarem Atestado de Frequência no momento da confirmação de vaga, ficará condicionada à entrega do Histórico Escolar e respectivo Certificado de Conclusão do Ensino Médio pelo candidato ao Departamento de Registro e Controle Acadêmico – DERCA até o dia 30 de abril de 2020.</u>
c)	Certidão de nascimento ou casamento	Uma cópia	
d)	Documento de Identidade Civil (RG)	Uma cópia	
e)	CPF	Uma cópia	Se não constar o número do CPF no RG.
f)	Título Eleitoral	Uma cópia	Opcional para candidatos com idade entre 16 e 18 anos; obrigatório para candidatos com mais de 18 anos.
g)	Documento militar	Uma cópia	Deve comprovar que o candidato está em dia com o serviço militar. É obrigatório a partir de 1º de janeiro do ano que completa 19 anos e até 31 de dezembro do ano em que completa 45 anos.
h)	Declaração de Equivalência de Estudos , conforme Resolução nº 155/80 do CEE (Conselho Estadual de Educação).	Uma cópia	Apenas para candidatos que tenham concluído o Ensino Médio no exterior.
i)	Atestado Médico de aptidão ao esforço físico	Uma via	Apenas para candidatos aos Cursos de Educação Física - Licenciatura e Bacharelado. <u>Obs: O atestado médico (deve constar o nome legível e o número do registro no CRM do médico que forneceu o atestado), devendo conter expressamente “apto(a) ao Esforço Físico”.</u>

O candidato que não apresentar os documentos conforme prevê este Edital não terá a sua vaga homologada e poderá interpor recurso, após o recebimento (por e-mail) das razões do indeferimento, conforme disposto no item 3 do presente edital.