

**MINISTÉRIO DA EDUCAÇÃO
UNIVERSIDADE FEDERAL DE SANTA MARIA
PRÓ-REITORIA DE GRADUAÇÃO
DEPARTAMENTO DE REGISTRO E CONTROLE ACADÊMICO
COMISSÃO DE SELEÇÃO E INGRESSO
Edital N.013/2020 – PROGRAD**

**TERCEIRA CHAMADA ORAL DA LISTA DE ESPERA – SiSU/UFSM 2020/01 – CAMPUS
CACHOEIRA DO SUL, FREDERICO WESTPHALEN, PALMEIRA DAS MISSÕES E SANTA
MARIA**

A Coordenadoria de Planejamento Acadêmico da PROGRAD e o Diretor do Departamento de Registro e Controle Acadêmico, considerando o disposto nos artigos 29 e 30 da Portaria Normativa nº 21, de 5 de novembro de 2012 tornam público que estão sendo convocados **todos** os classificados na Lista de Espera - SiSU - UFSM – 2020/01 - *Campus* de Cachoeira do Sul, Frederico Westphalen, Palmeiras das Missões e Santa Maria para participarem do processo de preenchimento das vagas **não ocupadas** do Processo Seletivo ENEM/SiSU – UFSM 2020/1 através de Terceira Chamada Oral.

Local: Prédio do Centro de Convenções, localizado no Campus Sede UFSM, Av. Roraima 1.000, Bairro Camobi, Santa Maria/RS

Data: 06/03/2020 (tarde)

1.DISPOSIÇÕES GERAIS

1.1 Na presente Terceira Chamada Oral da Lista Espera os candidatos serão chamados pela sua Classificação Geral na Lista de Espera do SiSU, **dentro dos cursos de sua escolha e que possuam vagas a ocupar (verificar item 1.13 deste edital)**. A Terceira Chamada Oral por Classificação Geral ocorre em face de todos os candidatos da lista de espera já terem sido convocados, dentro de suas cotas e cursos, na Primeira Chamada Oral da Lista de Espera (Edital 008/2020- PROGRAD) e através de classificação geral. A Terceira Chamada Oral da Lista de Espera apresenta vagas não preenchidas referentes aos cursos ofertados pelos *campi* de Cachoeira do Sul, Frederico Westphalen, Palmeira das Missões e Santa Maria da UFSM;

1.2 Os candidatos da Lista de Espera (ou seus representantes legais ou procuradores), excetuando os candidatos indeferidos em chamadas orais anteriores (Primeira e Segunda), os que já confirmaram vaga nas chamadas orais anteriores (Primeira e Segunda), os ausentes em chamadas orais anteriores (aqueles que compareceram, assinaram presença e, todavia, evadiram antes de serem chamados) nos respectivos cursos de sua escolha estão convocados a comparecer à UFSM, conforme descrito nos itens seguintes, para aguardar a Terceira Chamada Oral, com vistas ao preenchimento das vagas não ocupadas, de acordo com a sua posição na Lista de Espera SiSU 2020/1 – UFSM (Classificação Geral).

1.3 - O objetivo da presente Chamada Oral é preencher vagas não ocupadas dos cursos nos respectivos campi.

1.4 - A Terceira Chamada Oral da Lista de Espera será realizada nos seguintes dias, locais e horários (**verificar item 1.12 deste Edital**):

1.4.1 A Terceira Chamada Oral da Lista de Espera será realizada **no dia 06 de março de 2020**, no Prédio do Centro de Convenções - Campus Sede, Santa Maria/RS), cujas portas serão abertas às 13h e 30 minutos e fechadas às 15 horas pela tarde.

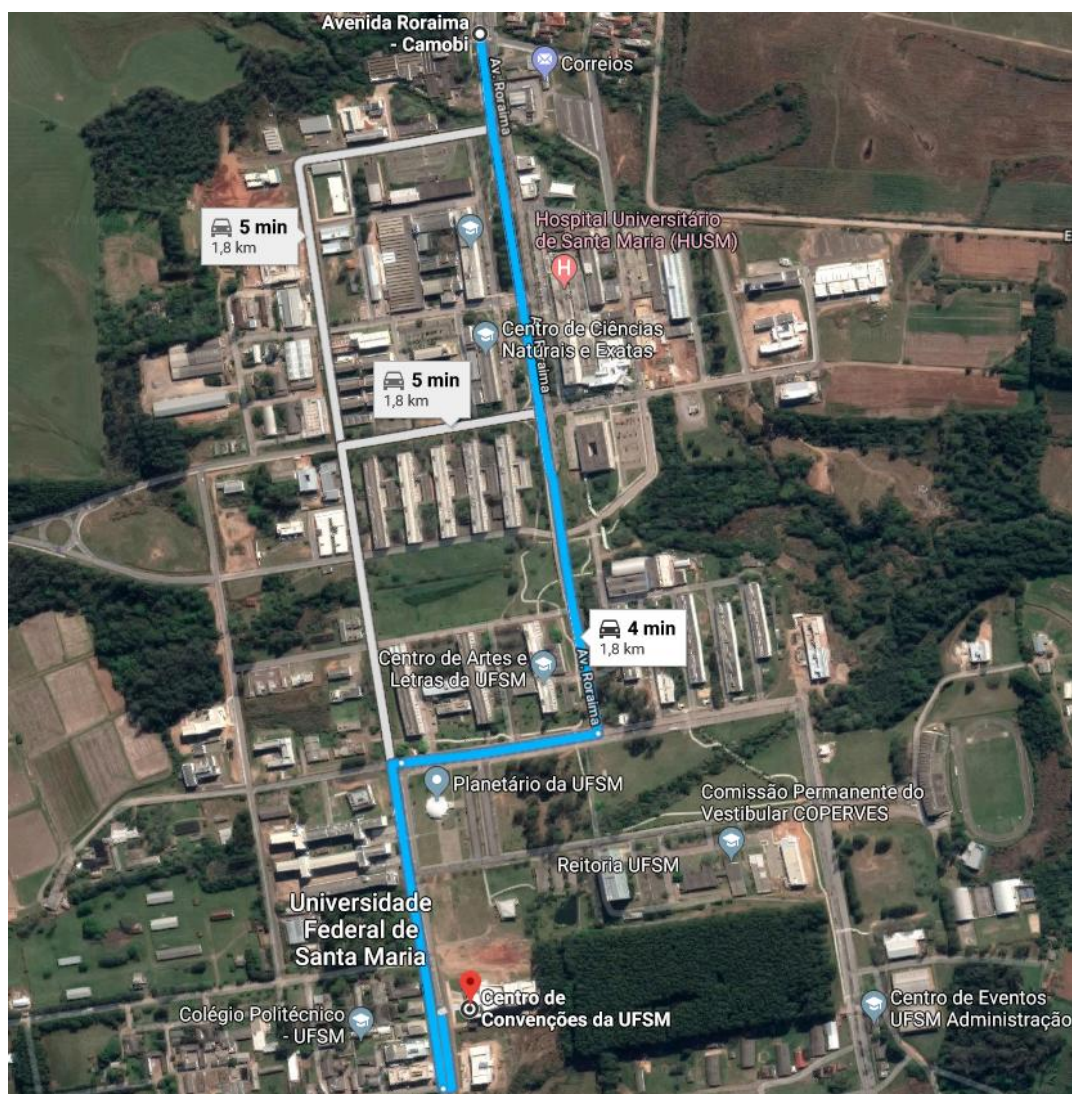

| NOME CAMPUS | NOME CURSO | DATA | HORÁRIO DE ENTRADA |
|-------------|--|------------|--------------------|
| SANTA MARIA | Artes Cênicas | 06/03/2020 | 13he30min às 15h |
| SANTA MARIA | Alimentos | 06/03/2020 | 13he30min às 15h |
| SANTA MARIA | Ciências Contábeis | 06/03/2020 | 13he30min às 15h |
| SANTA MARIA | Comunicação Social – Hab. Publicidade e Propaganda | 06/03/2020 | 13he30min às 15h |
| SANTA MARIA | Engenharia Aeroespacial | 06/03/2020 | 13he30min às 15h |
| SANTA MARIA | Engenharia Florestal | 06/03/2020 | 13he30min às 15h |
| SANTA MARIA | Engenharia Mecânica | 06/03/2020 | 13he30min às 15h |
| SANTA MARIA | Fabricação Mecânica | 06/03/2020 | 13he30min às 15h |
| SANTA MARIA | Filosofia – Bacharelado | 06/03/2020 | 13he30min às 15h |
| SANTA MARIA | Filosofia – Licenciatura | 06/03/2020 | 13he30min às 15h |
| SANTA MARIA | Física - Bacharelado | 06/03/2020 | 13he30min às 15h |
| SANTA MARIA | Física – Licenciatura | 06/03/2020 | 13he30min às 15h |
| SANTA MARIA | Geografia – Bacharelado | 06/03/2020 | 13he30min às 15h |
| SANTA MARIA | Geografia – Licenciatura | 06/03/2020 | 13he30min às 15h |
| SANTA MARIA | Geoprocessamento | 06/03/2020 | 13he30min às 15h |
| SANTA MARIA | Gestão Ambiental | 06/03/2020 | 13he30min às 15h |
| SANTA MARIA | Gestão de Turismo | 06/03/2020 | 13he30min às 15h |
| SANTA MARIA | Jornalismo | 06/03/2020 | 13he30min às 15h |

| | | | |
|-------------|---------------------------|------------|------------------|
| SANTA MARIA | Matemática – Bacharelado | 06/03/2020 | 13he30min às 15h |
| SANTA MARIA | Matemática – Licenciatura | 06/03/2020 | 13he30min às 15h |
| SANTA MARIA | Medicina | 06/03/2020 | 13he30min às 15h |
| SANTA MARIA | Meteorologia | 06/03/2020 | 13he30min às 15h |
| SANTA MARIA | Química – Licenciatura | 06/03/2020 | 13he30min às 15h |
| SANTA MARIA | Redes de Computadores | 06/03/2020 | 13he30min às 15h |
| SANTA MARIA | Teatro | 06/03/2020 | 13he30min às 15h |
| SANTA MARIA | Zootecnia | 06/03/2020 | 13he30min às 15h |

| NOME CAMPUS | NOME CURSO | DATA | HORÁRIO DE ENTRADA |
|------------------|--|------------|--------------------|
| CACHOEIRA DO SUL | Arquitetura e Urbanismo/Cachoeira do Sul | 06/03/2020 | 13he30min às 15h |
| CACHOEIRA DO SUL | Engenharia Agrícola/Cachoeira do Sul | 06/03/2020 | 13he30min às 15h |
| CACHOEIRA DO SUL | Engenharia Elétrica/Cachoeira do Sul | 06/03/2020 | 13he30min às 15h |
| CACHOEIRA DO SUL | Engenharia Mecânica/Cachoeira do Sul | 06/03/2020 | 13he30min às 15h |

| NOME CAMPUS | NOME CURSO | DATA | HORÁRIO DE ENTRADA |
|----------------------|---|------------|--------------------|
| FREDERICO WESTPHALEN | Engenharia Sanitária e Ambiental/Frederico Westphalen | 06/03/2020 | 13he30min às 15h |
| FREDERICO WESTPHALEN | Engenharia Florestal/ Frederico Westphalen | 06/03/2020 | 13he30min às 15h |
| FREDERICO WESTPHALEN | Jornalismo/ Frederico Westphalen | 06/03/2020 | 13he30min às 15h |
| FREDERICO WESTPHALEN | Relações Públicas/ Frederico Westphalen | 06/03/2020 | 13he30min às 15h |
| FREDERICO WESTPHALEN | Sistemas de Informação/ Frederico Westphalen | 06/03/2020 | 13he30min às 15h |

| NOME CAMPUS | NOME CURSO | DATA | HORÁRIO DE ENTRADA |
|----------------------|---|------------|--------------------|
| PALMEIRA DAS MISSÕES | Administração/Palmeira das Missões | 06/03/2020 | 13he30min às 15h |
| PALMEIRA DAS MISSÕES | Ciências Biológicas/ Palmeira das Missões | 06/03/2020 | 13he30min às 15h |
| PALMEIRA DAS MISSÕES | Ciências Econômicas/ Palmeira das Missões | 06/03/2020 | 13he30min às 15h |
| PALMEIRA DAS MISSÕES | Enfermagem/ Palmeira das Missões | 06/03/2020 | 13he30min às 15h |
| PALMEIRA DAS MISSÕES | Nutrição/ Palmeira das Missões | 06/03/2020 | 13he30min às 15h |
| PALMEIRA DAS MISSÕES | Zootecnia/ Palmeira das Missões | 06/03/2020 | 13he30min às 15h |

1.5 Após o fechamento dos portões, não será permitido o ingresso de candidatos no salão.

1.6 A partir das 15 horas (manhã) os candidatos deverão fazer e manter silêncio para garantir atenção aos procedimentos ligados à chamada e para que seja realizado o processamento das vagas junto ao sistema da chamada que se iniciará em seguida.

1.7 Os candidatos permanecerão no salão até o final da chamada de seu curso.

1.8 Será usado como referência, para definir o horário de fechamento dos portões, o horário de Brasília/DF;

1.9 - Participarão da Chamada Oral apenas os candidatos que, dentro do horário estipulado para a entrada, estiverem presentes no local designado para a Terceira Chamada Oral da Lista de Espera, os quais deverão assinar a Ata de Presença da Chamada Oral, assim que ingressarem nos referidos locais.

1.10 - Os candidatos deverão fazer e manter silêncio para garantir atenção aos procedimentos ligados à chamada que se iniciará após o processamento das vagas junto ao sistema de chamada.

1.11 - Os candidatos da Lista de Espera serão chamados pela sua Classificação Geral na Lista de Espera a ocupar uma vaga, seguindo-se rigorosamente o critério de maior pontuação.

1.12 O Quadro de Vagas Disponíveis para a Terceira Chamada Oral da Lista de Espera é o seguinte:

| Curso | Vagas Disponíveis |
|--|-------------------|
| Artes Cênicas | 4 |
| Administração (Diurno) - Campus Palmeira das Missões | 17 |
| Alimentos | 11 |
| Arquitetura e Urbanismo - Campus Cachoeira do Sul | 1 |
| Ciências Biológicas - Licenciatura Plena - Campus Palmeira das Missões | 31 |
| Ciências Contábeis (Noturno) | 1 |
| Ciências Econômicas - Campus Palmeira das Missões | 5 |
| Comunicação Social - Hab. Publicidade e Propaganda | 1 |
| Enfermagem - Campus Palmeira das Missões | 1 |
| Engenharia Aeroespacial | 5 |
| Engenharia Agrícola - Campus Cachoeira do Sul | 5 |
| Engenharia Ambiental e Sanitária - Campus Frederico Westphalen | 28 |
| Engenharia Elétrica - Campus Cachoeira do Sul | 12 |
| Engenharia Florestal | 7 |
| Engenharia Florestal - Campus Frederico Westphalen | 23 |
| Engenharia Mecânica | 1 |
| Engenharia Mecânica - Campus Cachoeira do Sul | 12 |
| Fabricação Mecânica | 8 |
| Filosofia - Bacharelado (Noturno) | 5 |
| Filosofia - Licenciatura Plena | 1 |
| Física - Bacharelado | 2 |
| Física - Licenciatura Plena | 10 |
| Geografia - Bacharelado | 7 |
| Geografia - Licenciatura Plena | 4 |
| Geoprocessamento | 12 |
| Gestão Ambiental | 4 |
| Gestão de Turismo | 2 |
| Jornalismo | 1 |
| Jornalismo - Campus Frederico Westphalen | 22 |
| Matemática - Bacharelado | 7 |
| Matemática - Licenciatura Plena (Diurno) | 10 |
| Medicina | 1 |
| Meteorologia | 8 |
| Nutrição - Campus Palmeira das Missões | 9 |
| Química - Licenciatura Plena | 8 |
| Redes de Computadores | 1 |
| Relações Públicas - Campus Frederico Westphalen | 7 |
| Sistemas de Informação - Campus Frederico Westphalen | 2 |
| Teatro | 3 |
| Zootecnia | 11 |
| Zootecnia - Campus Palmeira das Missões | 13 |

2 - ORIENTAÇÕES GERAIS

2.1 - A presente **TERCEIRA CHAMADA ORAL DA LISTA DE ESPERA – SiSU/UFSM 2020/01 – UFSM** é oriunda do Edital 001/2020 – PROGRAD.

2.2 – A lista de candidatos, por cursos, que poderão participar da presente **TERCEIRA CHAMADA ORAL DA LISTA DE ESPERA – SiSU/UFSM 2020/01 – UFSM** será publicada na página do SiSU na UFSM (<https://www.ufsm.br/pro-reitorias/prograd/sisu/>) na aba “Editais” e também na página da Pró-Reitoria de Graduação (<https://www.ufsm.br/pro-reitorias/prograd/>) na aba “Editais” no dia 05 de março de 2020 pela manhã. A referida lista disponibilizará os nomes e a Classificação Geral no SiSU dos candidatos constantes na Lista de Espera, e que, potencialmente, poderão ser chamados para o preenchimento das vagas disponibilizadas no presente edital, excetuando os candidatos indeferidos em chamadas orais anteriores (Primeira e Segunda), os que já confirmaram vaga nas chamadas orais anteriores (Primeira e Segunda), os ausentes em chamadas orais anteriores (aqueles que compareceram, assinaram presença e, todavia, evadiram antes de serem chamados). A chamada obedecerá à ordem de classificação geral dos candidatos no SiSU, constante na Lista de Espera.

2.3 - Os candidatos chamados na Terceira Chamada Oral da Lista de Espera deverão Confirmar Vaga no ato da chamada e, portanto, deverão estar de posse de **todos** os documentos exigidos para tal processo, conforme orientações disponíveis no Anexo I do presente Edital.

2.4 - Os candidatos poderão confirmar vaga por intermédio de procurador, através de procuração simples, redigida e assinada. Os candidatos menores de idade são representados por seus responsáveis legais que, caso optem por procuração, deverão formalizá-la juntamente com o candidato.

2.5 - Candidatos menores de idade (ressalvados emancipados, com a devida documentação comprobatória) deverão estar de posse do Cadastro de Pessoa Física - CPF do responsável legal para fins de inclusão no sistema.

2.6 - O preenchimento correto de todos os formulários e declarações para Confirmação de Vaga que fazem parte do presente Edital, bem como a entrega da documentação é de inteira responsabilidade do candidato.

2.7 - A análise dos documentos para confirmação de vaga dos candidatos é de responsabilidade da Comissão de Ingresso Acadêmico, Comissão de Documentação, Comissão de Triagem, Pró-Reitoria de Graduação (PROGRAD) e Departamento de Registro e Controle Acadêmico (DERCA).

2.8 - A constatação de qualquer tipo de fraude na realização do processo sujeita o candidato à perda da vaga e às penalidades da lei, em qualquer época, mesmo após a matrícula.

3 - RECURSO

3.1 - O recurso ao indeferimento da solicitação de Confirmação de Vaga poderá ser realizado após o recebimento do e-mail com as razões do indeferimento (dentro do prazo definido no corpo do e-mail) da seguinte forma:

a) através do e-mail ***copa.sisu@ufsm.br*** devendo o candidato encaminhar em anexo as justificativas/documentos faltantes em formato digitalizado (formato.pdf)

3.2 - O correto preenchimento do campo e-mail durante a confirmação de vaga é de inteira responsabilidade do candidato, devendo o mesmo verificar com atenção a caixa de entrada do e-mail cadastrado, bem como caixa de SPAM. Salienta-se que todas as comunicações referentes ao deferimento/indeferimento de vaga serão encaminhadas para o e-mail cadastrado pelo candidato durante a confirmação de vaga.

Santa Maria, 05 de março de 2020.

Martha Bohrer Adaime
Pró-Reitora de Graduação - UFSM

Jerônimo Siqueira Tybusch
Pró-Reitor Substituto de Graduação
Coordenador de Planejamento Acadêmico - PROGRAD/UFSM
Responsável Institucional pelo SiSU na UFSM
Presidente da Comissão de Ingresso Acadêmico

Francisco Antonio dos Santos Lovato
Diretor do DERCA – UFSM

A N E X O I
ORIENTAÇÕES PARA A CONFIRMAÇÃO DE VAGA E MATRÍCULA
Sistema de Seleção Unificada – SiSU 1º semestre 2020

Local: Prédio do Centro de Convenções - Universidade Federal de Santa Maria - UFSM. Av. Roraima nº 1000 - Cidade Universitária - Bairro Camobi, Santa Maria/RS.

Data: 06 de março de 2020 (tarde).



1. MOMENTO DA CONFIRMAÇÃO DE VAGA E MATRÍCULA

1.1 Os candidatos chamados na Terceira Chamada Oral da Lista de Espera do SiSU/UFSM – 2020/01 deverão confirmar vaga no ato.

1.2 A matrícula dos candidatos que confirmarem vaga será realizada automaticamente em todas as disciplinas do 1º semestre do curso selecionado.

1.3 O candidato que não pretender cursar todas as disciplinas do 1º semestre do seu curso deverá procurar a Coordenação do Curso, durante o Período de Ajustes, de 09 a

13 de março de 2020, conforme Calendário Acadêmico 2020 para receber orientações do Coordenador ou Secretário de Curso e efetivar o ajuste cabível.

2 DOCUMENTOS A SEREM APRESENTADOS PARA A CONFIRMAÇÃO DA VAGA E MATRÍCULA

2.1 No momento da Confirmação de Vaga e Matrícula, os candidatos classificados na 3ª Chamada Oral da Lista de Espera SiSu/UFSM 2/2020 - *Campi* de Santa Maria, Frederico Westphalen, Palmeira das Missões e Cachoeira do Sul deverão apresentar todos os documentos descritos conforme tabela abaixo, resguardadas as determinações previstas no Decreto N. 9.094 de 17 de Julho de 2017:

| | DOCUMENTO | NÚMERO DE CÓPIAS OU VIAS E CARÁTER DO DOCUMENTO | OBSERVAÇÃO |
|----|---|---|--|
| a) | Histórico escolar do Ensino Médio ou curso equivalente | Uma cópia autenticada ou uma via original | |
| b) | Certificado de Conclusão do Ensino Médio ou de curso equivalente | Uma cópia autenticada ou uma via original | Esse documento pode estar na mesma folha do Histórico Escolar, mas é obrigatório que o aluno apresente a certificação de que ele concluiu o Ensino Médio ou equivalente a qual é emitida pela escola onde terminou o curso em questão. <u>OBS: aqueles candidatos oriundos de escolas que, devido à greve/paralisação, terão atraso na conclusão do ano letivo, devem apresentar Atestado de Freqüência emitido pela respectiva direção escolar, informando data prevista para a conclusão do ano letivo. A matrícula dos candidatos classificados, nesta situação, que apresentarem Atestado de Freqüência no momento da confirmação de vaga, ficará condicionada à entrega do Histórico Escolar e respectivo Certificado de Conclusão do Ensino Médio pelo candidato ao Departamento de Registro e Controle Acadêmico – DERCA até o dia 30 de abril de 2020.</u> |
| c) | Certidão de nascimento ou casamento | Uma cópia | |
| d) | Documento de Identidade Civil (RG) | Uma cópia | |
| e) | CPF | Uma cópia | Se não constar o número do CPF no RG. |
| f) | Título Eleitoral | Uma cópia | Opcional para candidatos com idade entre 16 e 18 anos; obrigatório para candidatos com mais de 18 anos. |
| g) | Documento militar | Uma cópia | Deve comprovar que o candidato está em dia com o serviço militar. É obrigatório a partir de 1º de janeiro do ano que completa 19 anos e até 31 de dezembro do ano em que completa 45 anos. |
| h) | Declaração de Equivalência de Estudos , conforme Resolução nº | Uma cópia | Apenas para candidatos que tenham concluído o |

| | DOCUMENTO | NÚMERO DE CÓPIAS OU VIAS E CARÁTER DO DOCUMENTO | OBSERVAÇÃO |
|--|---|---|---------------------------|
| | 155/80 do CEE (Conselho Estadual de Educação). | | Ensino Médio no exterior. |

2.2 O candidato que não apresentar os documentos conforme prevê este Edital não terá a sua vaga homologada e poderá interpor recurso, após o recebimento (por e-mail) das razões do indeferimento, conforme disposto no item 3 do presente edital.