

Universidade Federal de Santa Maria  
Centro de Artes e Letras – Departamento de Música  
Prova B – Leitura Rítmica, Solfejo e Teoria Musical

Todas as atividades e questões que constam neste documento deverão estar presentes em um único vídeo, sem cortes ou edição, cujo título deverá ser o nome do candidato seguido de “Prova B”.

### Leitura Rítmica

---

Executar oralmente o trecho divulgado, com uma sílaba neutra (por exemplo, “tá”), enquanto mantém um pulso regular em um andamento de sua escolha, sem o uso do metrônomo.

3/4 *mf*

*f*

*p* *pp*

## Solfejo

---

Você poderá tocar/ouvir/cantar a nota inicial da melodia uma vez para referência ou, se desejar, o acorde de tônica bem como uma progressão harmônica que o permita estabelecer a tonalidade (por exemplo, “I V I” ou “I IV V I”). Em seguida, você deverá entoar (cantar) as alturas e ritmos da melodia, mantendo um pulso regular em um andamento de sua escolha, sem o uso de instrumento ou metrônomo.

## Teoria Musical (Folha de Respostas)

---

Complete nesta folha as respostas para as questões 1 a 16 das páginas seguintes. Após a execução da Leitura Rítmica e do Solfejo, leia as respostas preenchidas nesta Folha.

Anuncie sempre o número da questão, seguido da resposta.

1. A tonalidade é \_\_\_\_\_.
2. A métrica é \_\_\_\_\_.
3. A figura rítmica é a \_\_\_\_\_.
4. O acorde é \_\_\_\_\_.
5. O acorde é \_\_\_\_\_.
6. O intervalo é \_\_\_\_\_.
7. A tonalidade é \_\_\_\_\_.
8. A métrica é \_\_\_\_\_.
9. A figura rítmica é a \_\_\_\_\_.
10. A figura rítmica é a \_\_\_\_\_.
11. O acorde é \_\_\_\_\_.
12. O intervalo é \_\_\_\_\_.
13. As notas são \_\_\_\_\_, \_\_\_\_\_, \_\_\_\_\_, \_\_\_\_\_, \_\_\_\_\_, \_\_\_\_\_, \_\_\_\_\_ e \_\_\_\_\_.
14. As notas são \_\_\_\_\_, \_\_\_\_\_, \_\_\_\_\_, \_\_\_\_\_, \_\_\_\_\_, \_\_\_\_\_, \_\_\_\_\_ e \_\_\_\_\_.
15. As letras que correspondem às barras de compasso são: \_\_\_\_\_.
16. As letras que correspondem às barras de compasso são: \_\_\_\_\_.

As questões 1 a 6 são referentes ao Exemplo 1. Cada questão vale 0,50 pontos da prova de Teoria Musical.

Exemplo 1 – “Farewell” (1852) de Leopold de Meyer, op. 75, no. 2, compassos 1-6.

**Adagio.**

1. Qual é a tonalidade do trecho?
2. Qual é a métrica (binário/ternário/quaternário - simples/composto) do trecho?
3. Qual figura rítmica representa a Unidade de Tempo no Exemplo 1?
4. Qual é o acorde formado por todas as notas em clave de fá no segundo tempo do terceiro compasso (descreva a nota fundamental e a qualidade do acorde)?
5. Qual é o acorde formado por todas as notas do segundo tempo do quarto compasso (descreva a nota fundamental e a qualidade do acorde)?
6. Qual é o intervalo formado entre as duas notas em clave de sol no primeiro tempo do sexto compasso (descreva o intervalo completo: tamanho e qualidade)?

As questões 7 a 12 são referentes ao Exemplo 2. Cada questão vale 0,50 pontos da prova de Teoria Musical.

Exemplo 2 – “Le Retour” (1913), de Emil von Sauer, compassos 1-9.

7. Qual é a tonalidade do trecho?
8. Qual é a métrica (binário/ternário/quaternário - simples/composto) do trecho?
9. Qual figura rítmica representa a Unidade de Tempo?
10. Qual figura rítmica representa a Unidade de Compasso?
11. Qual é o acorde formado por todas as notas executadas pelo piano no primeiro tempo do sétimo compasso (descreva a nota fundamental e a qualidade do acorde)?
12. Qual é o intervalo entre as duas notas em clave de sol no primeiro tempo do quarto compasso (descreva o intervalo completo: tamanho e qualidade)?

13. Complete os acidentes necessários para representar a escala de Fá sustenido maior (1 ponto)

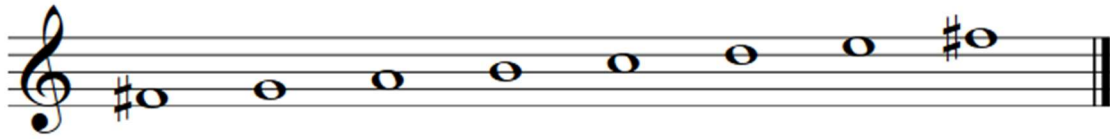

14. Complete os acidentes necessários para representar a escala de Lá bemol menor harmônica (1 ponto)

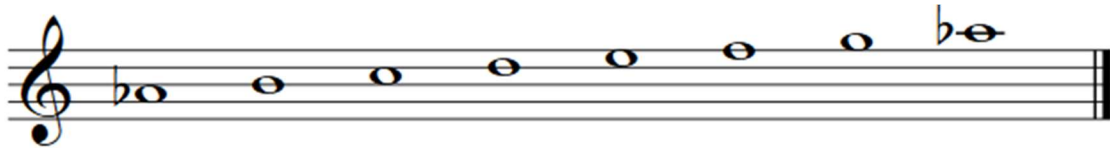

15. Identifique o local das barras de compasso do trecho abaixo, de modo que cada compasso contenha os tempos indicados por sua fórmula de compasso. O trecho não possui anacruse. (1 ponto por trecho).

16. Identifique o local das barras de compasso do trecho abaixo, de modo que cada compasso contenha os tempos indicados por sua fórmula de compasso. O trecho não possui anacruse. (1 ponto por trecho).

