

1 Corte AA'
1 : 50

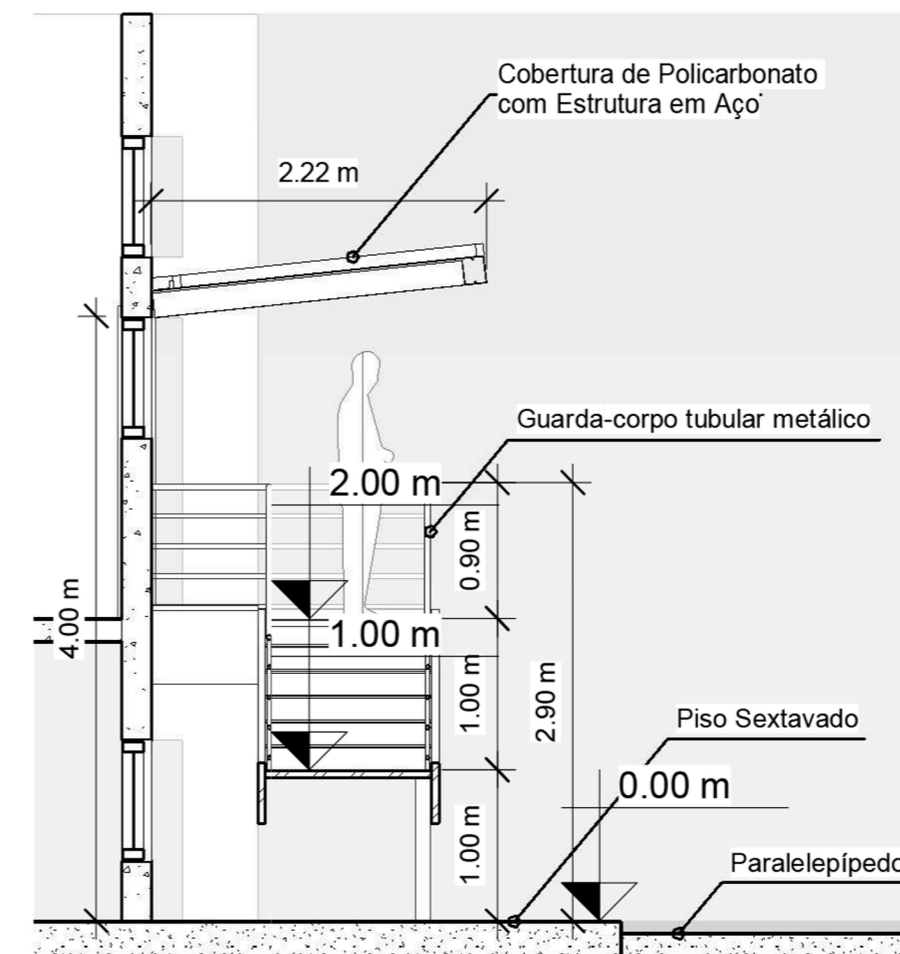

2 Corte BB'
1 : 50

RESUMO DA ESCADA

- 12 espelhos de 16cm
- 11 pisos (10 de 28cm e 01 de 125cm)
OBS: O patamar é contado como piso
- LARGURA: 120cm
- COMPRIMENTO: 405cm
- PÉ-DIREITO: 200cm
- ALTURA GUARDA-CORPO: 90cm

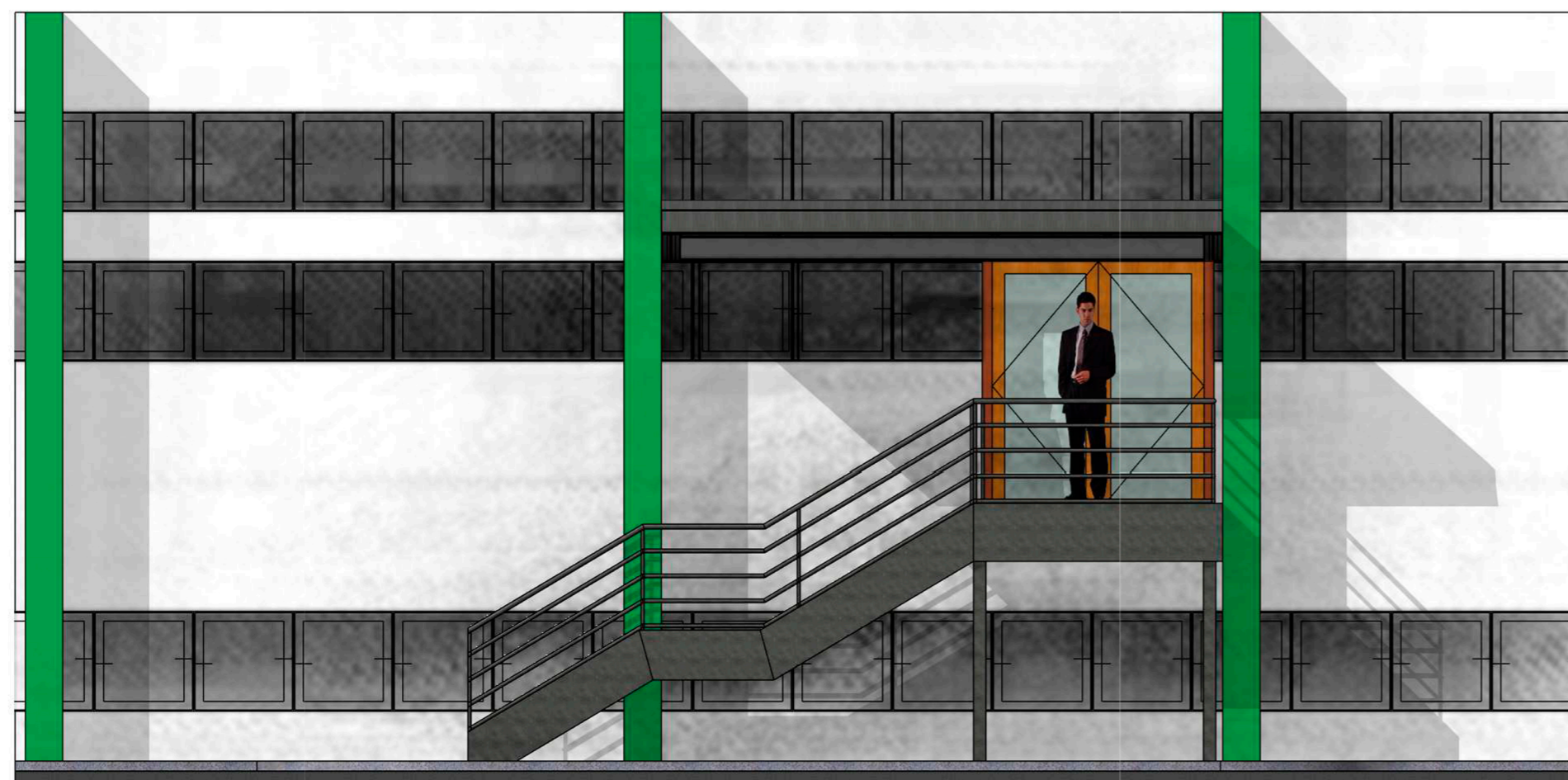

3 Elevação Norte
1 : 50

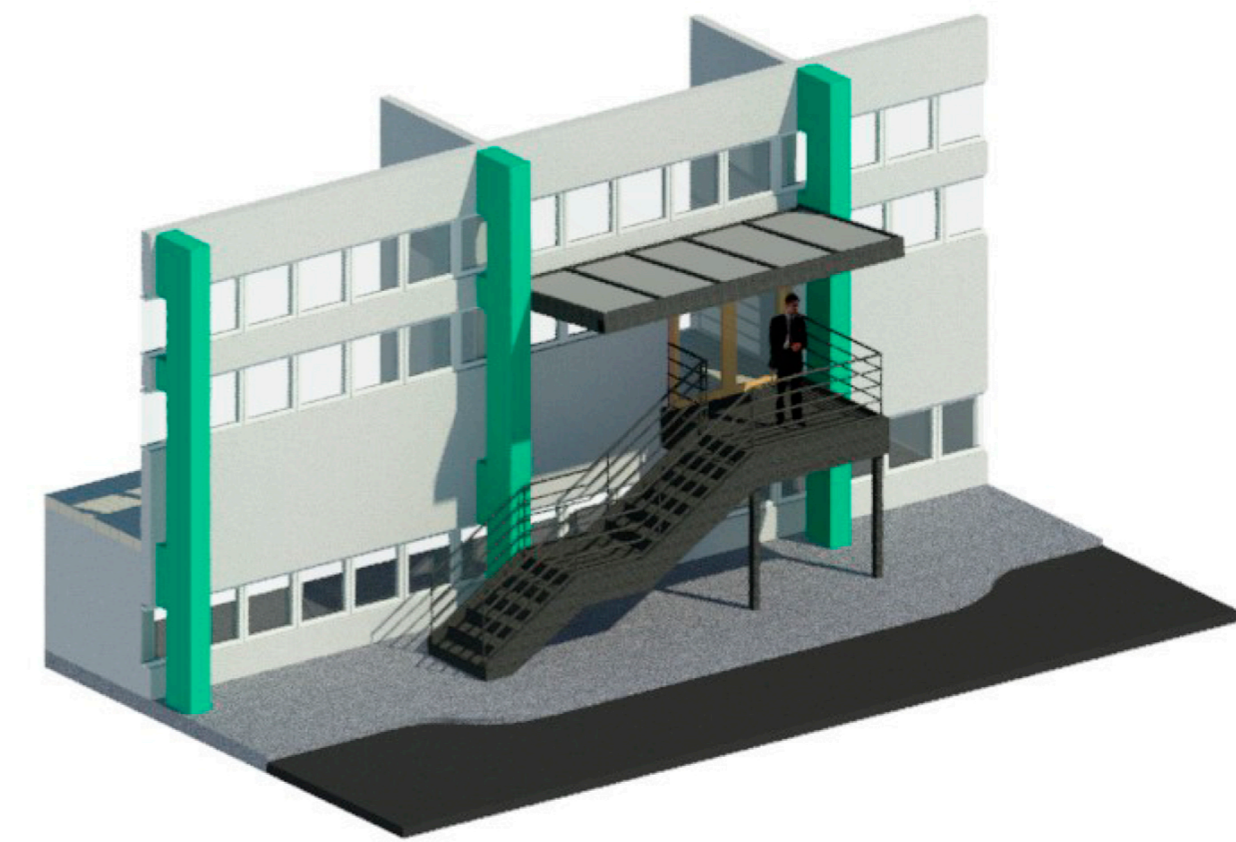

4 Perspectiva
1 : 1

		PRÓ-REITORIA DE INFRAESTRUTURA COORDENADORIA DE OBRAS E MANUTENÇÃO DIVISÃO DE OBRAS E PROJETOS	
		CENTRO DE CIÊNCIAS RURAIS - CCR	
DATA: AGO/2018	PRÉDIO 42		
REVISÃO:	CRIAÇÃO DE ACESSO SECUNDÁRIO (PORTA + ESCADAS)		
DESENHISTA: HENRIQUE	ARQ.: GIANINE PIVETTA MELLO CALURS A29638-4	APROVAÇÃO:	4
ESCALA: 1/50	ESTAGIÁRIO: HENRIQUE G. K. MASSAFRA MATRÍCULA: 201510648		