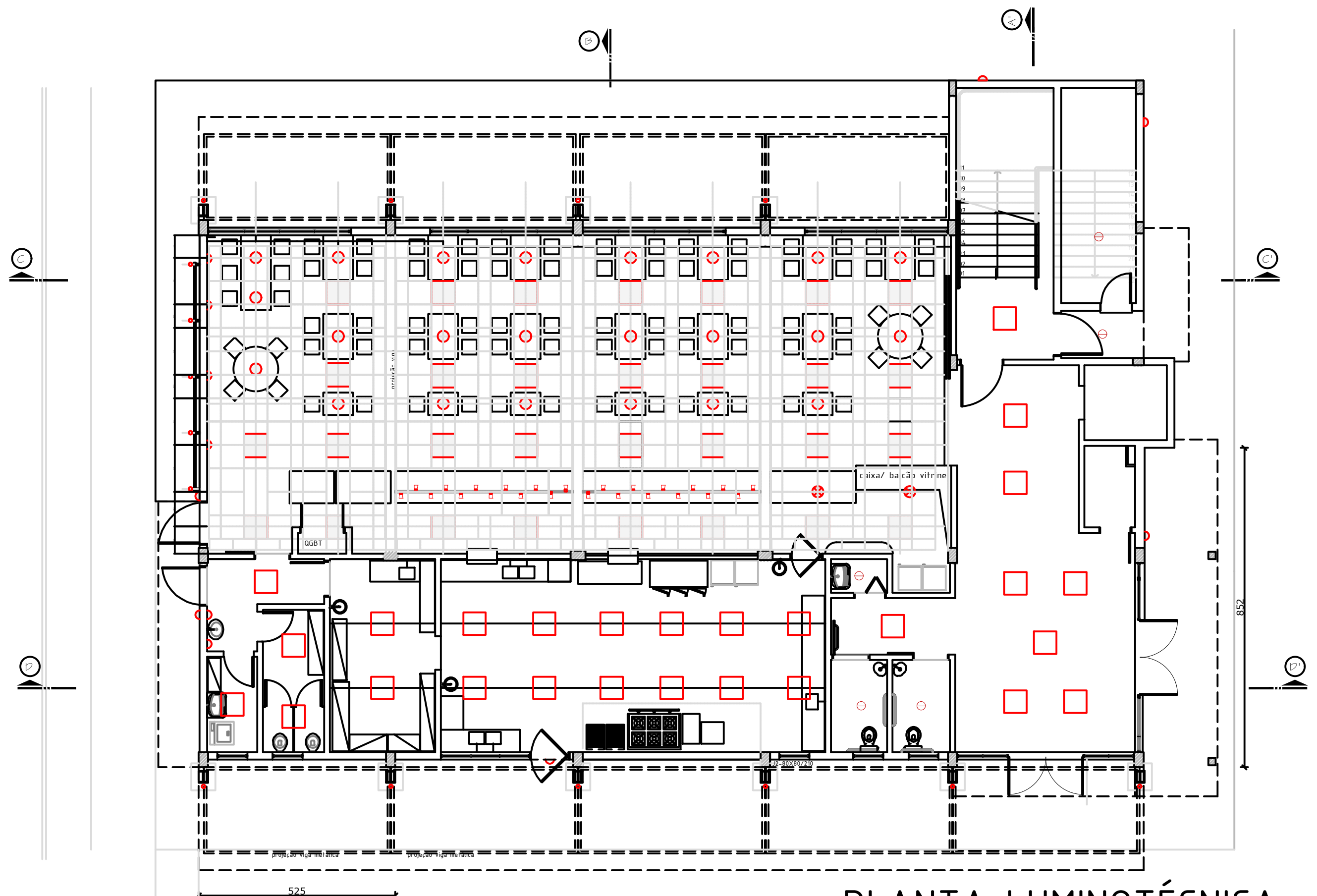

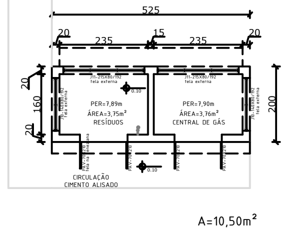

PLANTA LUMINOTÉCNICA

- Ponto de luz LED
- Luminária pendente circular na horizontal e em arco na vertical raio 35cm
- Luminária Comercial 4x9w 625mm Tubular T8 6 Aletas Para Forro Modular
- Luminária spot para trilho (1x E27 PAR-20 LED) 3000K | 15W - Cor: preto
- Ponto de luz LED na parede
- Luminária de embutir piso (seguindo inclinação do pilar metálico)

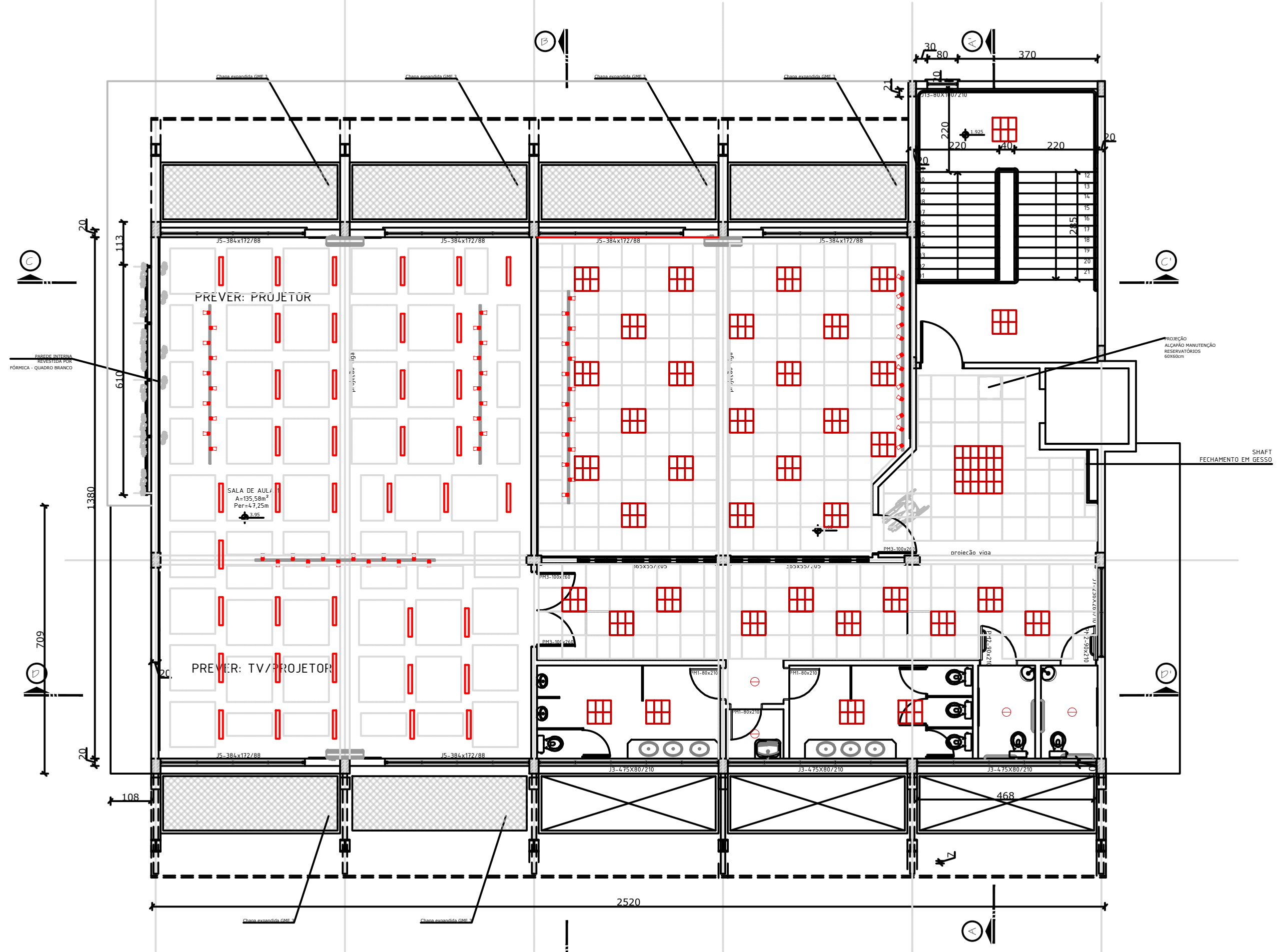

PAVIMENTO SUPERIOR

LEGENDA

- Ponto de luz LED
- Luminária pendente circular na horizontal e em arco na vertical raio 35cm
- Luminária 625mm Para Forro Modular
- Luminária spot para trilho
- Ponto de luz LED na parede
- Luminária de embutir piso (seguindo inclinação do pilar metálico)

DETALHAMENTO E ESPECIFICAÇÕES: VIDE PROJETO ELÉTRICO

LUMINOTÉCNICA
ESC. 1:200

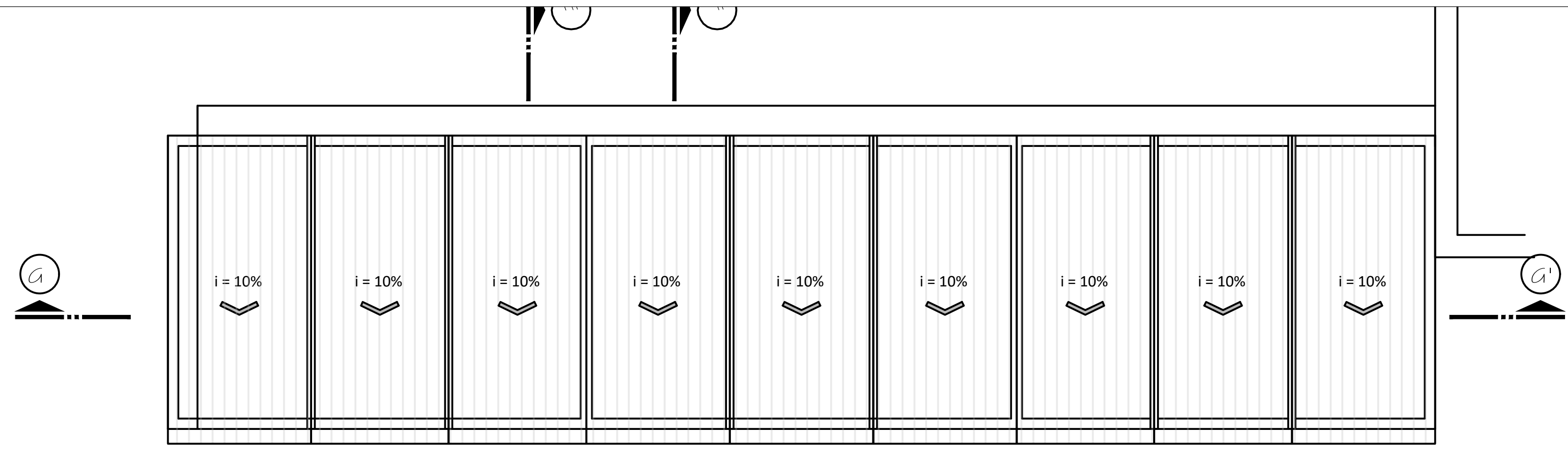

PLANTA COBERTURA MARQUISE - FACHADA LESTE

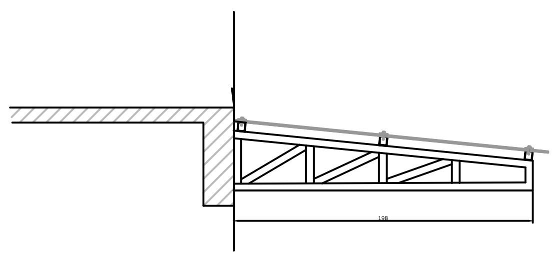

ESTRUTURA COBERTURA
CORTE EE'

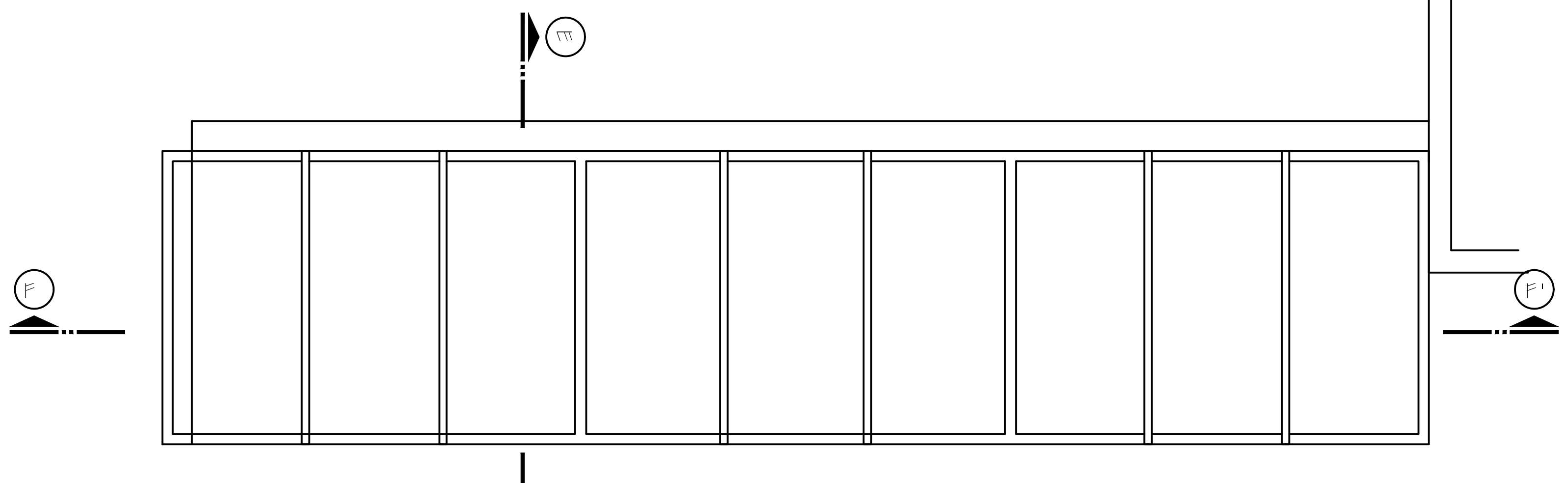

ESTRUTURA COBERTURA

FACHADA LESTE: 9 MÓDULOS

FACHADA OESTE: 3 MÓDULOS

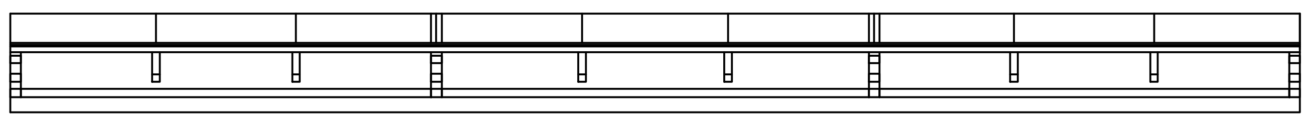

ESTRUTURA COBERTURA
CORTE FF'

MARQUISES METÁLICAS
ESC. 1:50

DETALHAMENTO E ESPECIFICAÇÕES: VIDE PROJETO ESTRUTURAL

UFSM	PRÓ-REITORIA DE INFRAESTRUTURA COORDENADORIA DE OBRAS E PLANEJAMENTO AMBIENTAL E URBANO
DATA: SET/2022	COLÉGIO POLITÉCNICO DE SANTA MARIA PREDIO Nº70
ESCALAS: INDICADAS	RESTAURANTE E SALAS MULTIUSO LUMINOTÉCNICA - TÉRREO E 1º PAVTO | MARQUISES METÁLICAS
DESENHISTA:	PROJETO ARQ. GIANINE PIVETTA MELLO SIAPE 1433521 CAU-RS A29638-4
DES.Nº: 11/14	Documento assinado digitalmente GIANINE PIVETTA MELLO Data: 06/10/2022 09:28:34-0300 Verifique em https://verificador.iti.br