



UNIVERSIDADE FEDERAL DE SANTA MARIA - UFSM

Data: 06/05/2025

Time: 10:54

5.5.99.03.31 Contratos ou Registros de um Processo de Compra

Documento: Registro de Preço - 000198/2025 **Situação:** Ativo **Processo:** 23081.037353/2025-74 **Ano Orçamento :** 2025
Modalidade: 05 - Pregão **Num. Licitação:** 90025
Data Início: 28/04/2025 **Data Fim:** 14/04/2026 **Data Geração:** 28/04/2025
Fornecedor: 18493830000163 - META X INDUSTRIA E COMERCIO LTDA

Extrato: 000235/2025 **Unidade:** 01.18.00.00.0.1 - CENTRAL DE AQUISIÇÕES

| Cod.Reduzido | Seq. | Unidade | Valor Unitário | | | Utilizado | | | | Saldo | | |
|--------------|------|---------|----------------|------------|----------------|--------------|-----------------|------------|--------|------------|----------------|-------------|
| | | | Inicial | Quantidade | Qtde Aditivada | Valor | Valor Aditivado | Quantidade | Valor | Quantidade | Valor Unitário | Valor |
| P9879 | 5 | Unidade | 1.164.0000 | 500.00 | 0.00 | 582.000.0000 | 0.0000 | 0.00 | 0.0000 | 500.00 | 1.164.0000 | 582.000.000 |

POLTRONA AUDITÓRIO COM PRANCHETA ESCAMOTEÁVEL PARA DESTRO E/OU CANHOTO, PESSOA OBESA E PESSOA COM MOBILIDADE REDUZIDA:

Assento: Estrutura interna em compensado multilaminado de 14mm, espuma injetada de alta resiliência densidade 50 a 55 kg/m3, antichamas com espessura total de 100mm, borda frontal arredondada. Assento auto-retrátil por gravidade através de eixo em ferro trefilado 12 mm e buchas de nylon para evitar o surgimento de ruídos. Encosto Fixo: Produzido em madeira compensada multilaminada com 15mm, prensada a quente com cola resinada a base de uréia formol, moldada anatomicamente. Espuma injetada de alta resiliência densidade 50 a 55 kg/m3, anti-chamas com 70 mm de espessura média, curvatura ergonômica. Encosto fixado a armação através de chapa de aço de 2,65mm por 100mm de largura soldada na armação e fixada ao encosto através de parafusos sextavados de espessura ¼ de polegada e porcas de garra internas encravadas na madeira.

Forração: Tecido 100% poliéster. Assento com revestimento tipo capa removível com zíper. Contra encosto em ABS flexível termo formado pelo processo de vacuum forming ou em polipropileno injetado.

Armação: Estrutura lateral em tubo de aço de no mínimo 30mmx30mmx1,5mm, pé em chapa de aço estampada com 2,65mm de espessura. Todas as partes metálicas são unidas através de solda MIG não aparentes.

Laterais: Laterais de fechamento com 50mm de largura, produzidas em MDF 10mm de espessura e madeira maciça, estofada com o mesmo revestimento da poltrona dublado com espuma expandida 3mm.

Braços: Apoio de braço produzido em alma de aço totalmente revestida em poliuretano rígido texturizado, fixado sobre a lateral metálica através de parafusos não aparentes, largura mínima do apoia braços de 65mm.

Prancheta: Produzida em MDF de 18mm revestido em ambos os lados em laminado tipo fórmica de baixa pressão com bordas em fita de PVC colada a quente com medidas mínimas de 220mmx220mm.

Mecanismo escamoteável em ferro trefilado de 1/2 de diâmetro e chapa de aço 2,65mm de espessura, produzido de forma que a mesma fique totalmente embutida (oculta) na parte interna da lateral quando não estiver em uso.

Acabamento: Partes metálicas pelo processo de tratamento de desengraxe, decapagem e fosfatização através de banho de imersão, pintura em tinta epóxi pó eletrostática, curada em estufa a 200°.

Parafusos aparentes usados na fixação do encosto na estrutura e da poltrona ao piso recebem acabamento de proteção em polipropileno injetado. Fixação ao piso através de parafusos devidamente dimensionados de acordo com o piso a ser instalada a poltrona.



UNIVERSIDADE FEDERAL DE SANTA MARIA - UFSM

Data: 06/05/2025

Time: 10:54

5.5.99.03.31 Contratos ou Registros de um Processo de Compra

| Cod.Reduzido | Unidade | Valor Unitário | Quantidade | Quantidade Aditivada | Valor | Valor Aditivado | Utilizado Quantidade | Saldo Valor Quantidade | Valor |
|---|---------|----------------|------------|----------------------|--------------|-----------------|-------------------------|---------------------------|------------|
| <p>A quantidade solicitada deve ser fornecida conforme as seguintes exigências:</p> <ul style="list-style-type: none">- 2% da quantidade solicitada deve ser para pessoa obesa e para pessoa com mobilidade reduzida, sendo, no mínimo, uma poltrona de cada tipo, conforme Decreto Federal 5296/2004.- 5% da quantidade solicitada deve ser para canhotos. <p>Dimensões aproximadas (tolerância de 3%) para poltronas padrão (destros e canhotos):</p> <p>Profundidade quando em uso: 70 cm</p> <p>Profundidade quando em desuso: 53 cm</p> <p>Altura total: 90 cm</p> <p>Altura até assento: 45 cm</p> <p>Largura interna: 47cm</p> <p>Largura total: 62 cm</p> <p>Assento: 47 cm largura x 47 cm profundidade</p> <p>Encosto: 47 cm largura x 56 cm altura.</p> <p>As poltronas para Pessoa Obesa e para Pessoa com Mobilidade Reduzida devem atender a todas as exigências da ABNT NBR 9050/2020 referentes a dimensões, mecanismos e capacidade de carga.</p> <p>Prazo de garantia: 5 anos.</p> <p>A cor do objeto deverá ser definido na emissão do empenho.</p> | | | | | | | | | |
| Total : | | 1.164,0000 | | | 582.000,0000 | 0,0000 | | 0,0000 | 582.000,00 |
| | | | | | | | | | |
| | | | | | | | | | |
| | | | | | | | | | |
| | | | | | | | | | |
| | | | | | | | | | |
| | | | | | | | | | |
| | | | | | | | | | |
| | | | | | | | | | |
| | | | | | | | | | |
| | | | | | | | | | |
| | | | | | | | | | |
| | | | | | | | | | |
| | | | | | | | | | |
| | | | | | | | | | |
| | | | | | | | | | |
| | | | | | | | | | |
| | | | | | | | | | |
| | | | | | | | | | |
| | | | | | | | | | |
| | | | | | | | | | |
| | | | | | | | | | |
| | | | | | | | | | |
| | | | | | | | | | |
| | | | | | | | | | |
| | | | | | | | | | |
| | | | | | | | | | |
| | | | | | | | | | |
| | | | | | | | | | |
| | | | | | | | | | |
| | | | | | | | | | |
| | | | | | | | | | |
| | | | | | | | | | |
| | | | | | | | | | |
| | | | | | | | | | |
| | | | | | | | | | |
| | | | | | | | | | |
| | | | | | | | | | |
| | | | | | | | | | |
| | | | | | | | | | |
| | | | | | | | | | |
| | | | | | | | | | |
| | | | | | | | | | |
| | | | | | | | | | |
| | | | | | | | | | |
| | | | | | | | | | |
| | | | | | | | | | |
| | | | | | | | | | |
| | | | | | | | | | |
| | | | | | | | | | |
| | | | | | | | | | |
| | | | | | | | | | |
| | | | | | | | | | |
| | | | | | | | | | |
| | | | | | | | | | |
| | | | | | | | | | |
| | | | | | | | | | |
| | | | | | | | | | |
| | | | | | | | | | |
| | | | | | | | | | |
| | | | | | | | | | |
| | | | | | | | | | |
| | | | | | | | | | |
| | | | | | | | | | |
| | | | | | | | | | |
| | | | | | | | | | |
| | | | | | | | | | |
| | | | | | | | | | |
| | | | | | | | | | |
| | | | | | | | | | |
| | | | | | | | | | |
| | | | | | | | | | |
| | | | | | | | | | |
| | | | | | | | | | |
| | | | | | | | | | |
| | | | | | | | | | |
| | | | | | | | | | |
| | | | | | | | | | |
| | | | | | | | | | |
| | | | | | | | | | |
| | | | | | | | | | |
| | | | | | | | | | |
| | | | | | | | | | |
| | | | | | | | | | |
| | | | | | | | | | |
| | | | | | | | | | |
| | | | | | | | | | |
| | | | | | | | | | |
| | | | | | | | | | |
| | | | | | | | | | |
| | | | | | | | | | |
| | | | | | | | | | |
| | | | | | | | | | |
| | | | | | | | | | |
| | | | | | | | | | |
| | | | | | | | | | |
| | | | | | | | | | |
| | | | | | | | | | |
| | | | | | | | | | |
| | | | | | | | | | |
| | | | | | | | | | |
| | | | | | | | | | |
| | | | | | | | | | |
| | | | | | | | | | |
| | | | | | | | | | |
| | | | | | | | | | |
| | | | | | | | | | |
| | | | | | | | | | |
| | | | | | | | | | |
| | | | | | | | | | |
| | | | | | | | | | |
| | | | | | | | | | |
| | | | | | | | | | |
| | | | | | | | | | |
| | | | | | | | | | |
| | | | | | | | | | |
| | | | | | | | | | |
| | | | | | | | | | |
| | | | | | | | | | |
| | | | | | | | | | |
| | | | | | | | | | |
| | | | | | | | | | |
| | | | | | | | | | |
| | | | | | | | | | |
| | | | | | | | | | |
| | | | | | | | | | |
| | | | | | | | | | |
| | | | | | | | | | |
| | | | | | | | | | |
| | | | | | | | | | |
| | | | | | | | | | |
| | | | | | | | | | |
| | | | | | | | | | |
| | | | | | | | | | |
| | | | | | | | | | |
| | | | | | | | | | |
| | | | | | | | | | |
| | | | | | | | | | |
| | | | | | | | | | |
| | | | | | | | | | |
| | | | | | | | | | |
| | | | | | | | | | |
| | | | | | | | | | |
| | | | | | | | | | |
| | | | | | | | | | |
| | | | | | | | | | |
| | | | | | | | | | |
| | | | | | | | | | |
| | | | | | | | | | |
| | | | | | | | | | |
| | | | | | | | | | |
| | | | | | | | | | |
| | | | | | | | | | |
| | | | | | | | | | |
| | | | | | | | | | |
| | | | | | | | | | |
| | | | | | | | | | |
| | | | | | | | | | |
| | | | | | | | | | |
| | | | | | | | | | |
| | | | | | | | | | |
| | | | | | | | | | |
| | | | | | | | | | |
| | | | | | | | | | |
| | | | | | | | | | |
| | | | | | | | | | |
| | | | | | | | | | |
| | | | | | | | | | |
| | | | | | | | | | |
| | | | | | | | | | |
| | | | | | | | | | |
| | | | | | | | | | |
| | | | | | | | | | |
| | | | | | | | | | |
| | | | | | | | | | |
| | | | | | | | | | |
| | | | | | | | | | |
| | | | | | | | | | |
| | | | | | | | | | |
| | | | | | | | | | |
| | | | | | | | | | |
| | | | | | | | | | |
| | | | | | | | | | |
| | | | | | | | | | |
| | | | | | | | | | |
| | | | | | | | | | |
| | | | | | | | | | |
| | | | | | | | | | |
| | | | | | | | | | |
| | | | | | | | | | |
| | | | | | | | | | |
| | | | | | | | | | |
| | | | | | | | | | |
| | | | | | | | | | |
| | | | | | | | | | |
| | | | | | | | | | |
| | | | | | | | | | |
| | | | | | | | | | |
| | | | | | | | | | |
| | | | | | | | | | |
| | | | | | | | | | |
| | | | | | | | | | |
| | | | | | | | | | |
| | | | | | | | | | |
| | | | | | | | | | |
| | | | | | | | | | |
| | | | | | | | | | |
| | | | | | | | | | |
| | | | | | | | | | |
| | | | | | | | | | |
| | | | | | | | | | |
| | | | | | | | | | |
| | | | | | | | | | |
| | | | | | | | | | |
| | | | | | | | | | |
| | | | | | | | | | |
| | | | | | | | | | |
| | | | | | | | | | |
| | | | | | | | | | |
| | | | | | | | | | |
| | | | | | | | | | |
| | | | | | | | | | |
| | | | | | | | | | |
| | | | | | | | | | |
| | | | | | | | | | |
| | | | | | | | | | |
| | | | | | | | | | |
| | | | | | | | | | |
| | | | | | | | | | |
| | | | | | | | | | |
| | | | | | | | | | |
| | | | | | | | | | |
| | | | | | | | | | |
| | | | | | | | | | |
| | | | | | | | | | |
| | | | | | | | | | |
| | | | | | | | | | |
| | | | | | | | | | |
| | | | | | | | | | |
| | | | | | | | | | |
| | | | | | | | | | |
| | | | | | | | | | |
| | | | | | | | | | |
| | | | | | | | | | |
| | | | | | | | | | |
| | | | | | | | | | |
| | | | | | | | | | |
| | | | | | | | | | |
| | | | | | | | | | |
| | | | | | | | | | |
| | | | | | | | | | |
| | | | | | | | | | |
| | | | | | | | | | |
| | | | | | | | | | |
| | | | | | | | | | |
| | | | | | | | | | |
| | | | | | | | | | |
| | | | | | | | | | |
| | | | | | | | | | |
| | | | | | | | | | |
| | | | | | | | | | |
| | | | | | | | | | |
| | | | | | | | | | |
| | | | | | | | | | |
| | | | | | | | | | |
| | | | | | | | | | |
| | | | | | | | | | |
| | | | | | | | | | |
| | | | | | | | | | |
| | | | | | | | | | |
| | | | | | | | | | |
| | | | | | | | | | |
| | | | | | | | | | |
| | | | | | | | | | |
| | | | | | | | | | |
| | | | | | | | | | |
| | | | | | | | | | |
| | | | | | | | | | |
| | | | | | | | | | |
| | | | | | | | | | |
| | | | | | | | | | |
| | | | | | | | | | |
| | | | | | | | | | |
| | | | | | | | | | |
| | | | | | | | | | |
| | | | | | | | | | |
| | | | | | | | | | |
| | | | | | | | | | |
| | | | | | | | | | |
| | | | | | | | | | |
| | | | | | | | | | |
| | | | | | | | | | |
| | | | | | | | | | |
| | | | | | | | | | |
| | | | | | | | | | |
| | | | | | | | | | |
| | | | | | | | | | |
| | | | | | | | | | |
| | | | | | | | | | |
| | | | | | | | | | |
| | | | | | | | | | |
| | | | | | | | | | |
| | | | | | | | | | |
| | | | | | | | | | |
| | | | | | | | | | |
| | | | | | | | | | |
| | | | | | | | | | |
| | | | | | | | | | |
| | | | | | | | | | |
| | | | | | | | | | |
| | | | | | | | | | |
| | | | | | | | | | |
| | | | | | | | | | |
| | | | | | | | | | |
| | | | | | | | | | |
| | | | | | | | | | |
| | | | | | | | | | |
| | | | | | | | | | |
| | | | | | | | | | |
| | | | | | | | | | |
| | | | | | | | | | |
| | | | | | | | | | |
| | | | | | | | | | |
| | | | | | | | | | |
| | | | | | | | | | |
| | | | | | | | | | |
| | | | | | | | | | |
| | | | | | | | | | |
| | | | | | | | | | |
| | | | | | | | | | |
| | | | | | | | | | |
| | | | | | | | | | |
| | | | | | | | | | |
| | | | | | | | | | |
| | | | | | | | | | |
| | | | | | | | | | |
| | | | | | | | | | |
| | | | | | | | | | |
| | | | | | | | | | |
| | | | | | | | | | |
| | | | | | | | | | |
| | | | | | | | | | |
| | | | | | | | | | |
| | | | | | | | | | |
| | | | | | | | | | |
| | | | | | | | | | |
| | | | | | | | | | |
| | | | | | | | | | |
| | | | | | | | | | |
| | | | | | | | | | |
| | | | | | | | | | |
| | | | | | | | | | |
| | | | | | | | | | |
| | | | | | | | | | |
| | | | | | | | | | |
| | | | | | | | | | |
| | | | | | | | | | |
| | | | | | | | | | |
| | | | | | | | | | |
| | | | | | | | | | |
| | | | | | | | | | |
| | | | | | | | | | |





*Tecnologia, inovação, resistência
e altíssima qualidade.*

A Meta X, localizada na cidade de Formiga, Minas Gerais, é especializada na fabricação de **móveis para escritório** e **móveis escolares**. Todo o processo de produção está dentro dos padrões de ergonomia da ABNT e NR-17, oferecendo total conforto e elegância para seu escritório.



At. Indústria de Móveis,
Formiga - Minas Gerais

Meta X Confort



PROCESSO: nº 23081.037353/2025-74

PREGÃO ELETRÔNICO : nº 90025/2025

Item 05

DESCRIÇÃO: POLTRONA AUDITÓRIO COM PRANCHETA ESCAMOTEÁVEL PARA DESTRO E/OU CANHOTO, PESSOA OBESA E PESSOA COM MOBILIDADE REDUZIDA: Assento: Estrutura interna em compensado multilaminado de 14mm, espuma injetada de alta resiliência densidade 50 a 55 kg/m³, antichamas com espessura total de 100mm, borda frontal arredondada. Assento auto-retrátil por gravidade através de eixo em ferro trefilado 12 mm e buchas de nylon para evitar o surgimento de ruídos. Encosto Fixo: Produzido em madeira compensada multilaminada com 15mm, prensada a quente com cola resinada a base de uréia formol, moldada anatomicamente. Espuma injetada de alta resiliência densidade 50 a 55 kg/m³, antichamas com 70 mm de espessura média, curvatura ergonômica. Encosto fixado a armação através de chapa de aço de 2,65mm por 100mm de largura soldada na armação e fixada ao encosto através de parafusos sextavados de espessura ¼ de polegada e porcas de garra internas encravadas na madeira. Forração: Tecido 100% poliéster. Assento com revestimento tipo capa removível com zíper. Contra encosto em ABS flexível termo formado pelo processo de vacum forming ou em polipropileno injetado. Armação: Estrutura lateral em tubo de aço de no mínimo 30mmx30mmx1,5mm, pé em chapa de aço estampada com 2,65mm de espessura. Todas as partes metálicas são unidas através de solda MIG não aparentes. Laterais: Laterais de fechamento com 50mm de largura, produzidas em MDF 10mm de espessura e madeira maciça, estofada com o mesmo revestimento da poltrona dublado com espuma expandida 3mm. Braços: Apoio de braço produzido em alma de aço totalmente revestida em poliuretano rígido texturizado, fixado sobre a lateral metálica através de parafusos não aparentes, largura mínima do apoio braços de 65mm. Prancheta: Produzida em MDF de 18mm revestido em ambos os lados em laminado tipo fórmica de baixa pressão com bordas em fita de PVC colada a quente com medidas mínimas de 220mmx220mm. Mecanismo escamoteável em ferro trefilado de 1/2 de diâmetro e chapa de aço 2,65mm de espessura, produzido de forma que a mesma fique totalmente embutida (oculta) na parte interna da lateral quando não estiver em uso. Acabamento: Partes metálicas pelo processo de tratamento de desengraxe, decapagem e fosfatização através de banho de imersão, pintura em tinta epóxi pó eletrostática, curada em estufa a 200°.



PROCESSO: nº 23081.037353/2025-74

PREGÃO ELETRÔNICO : nº 90025/2025

Item 05

Parafusos aparentes usados na fixação do encosto na estrutura e da poltrona ao piso recebem acabamento de proteção em polipropileno injetado. Fixação ao piso através de parafusos devidamente dimensionados de acordo com o piso a ser instalada a poltrona.

A quantidade solicitada deve ser fornecida conforme as seguintes exigências:

- 2% da quantidade solicitada deve ser para pessoa obesa e para pessoa com mobilidade reduzida, sendo, no mínimo, uma poltrona de cada tipo, conforme Decreto Federal 5296/2004.

- 5% da quantidade solicitada deve ser para canhotos.

Dimensões aproximadas (tolerância de 3%) para poltronas padrão (destros e canhotos): Profundidade quando em uso: 70 cm

Profundidade quando em desuso: 53 cm

Altura total: 90 cm

Altura até assento: 45 cm

Largura interna: 47cm

Largura total: 62 cm

Assento: 47 cm largura x 47 cm profundidade

Encosto: 47 cm largura x 56 cm altura.

As poltronas para Pessoa Obesa e para Pessoa com Mobilidade Reduzida devem atender a todas as exigências da ABNT NBR 9050/2020 referentes a dimensões, mecanismos e capacidade de carga.

Prazo de garantia: 5 anos.

A cor do objeto deverá ser definido na emissão do empenho.





(37) 3443-4274



vendaslicitacoes@metaxoffice.com.br



fb.com/metaxoffice



@metaxoffice



www.metaxoffice.com

Acabamentos

TECIDO

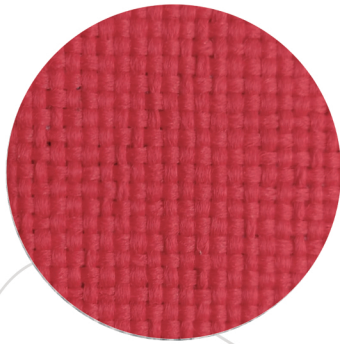

010188327



010188329

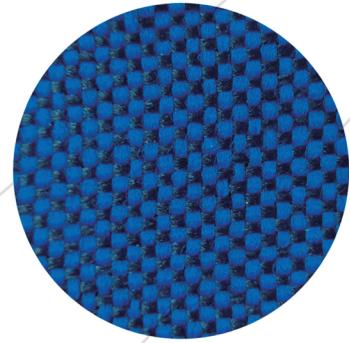

010188367

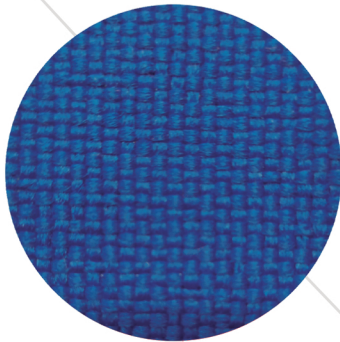

010188337

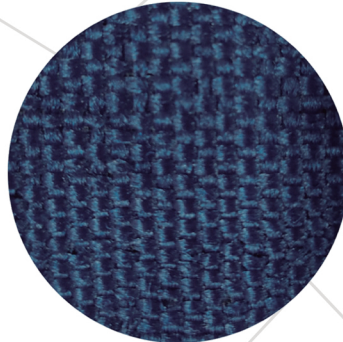

010188334



010188344

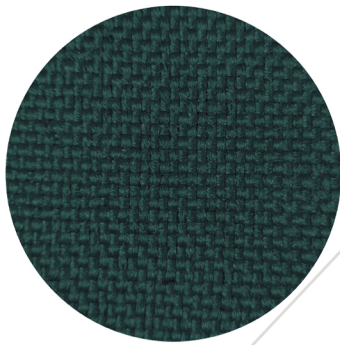

010188622



010188341

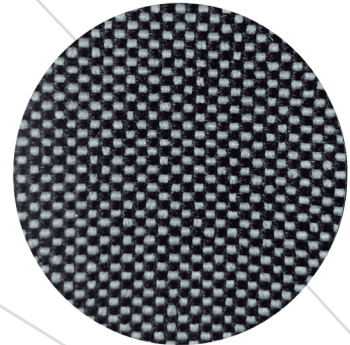

010188632

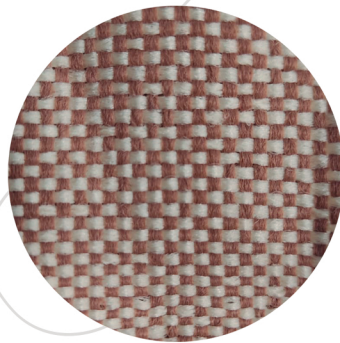

010188357

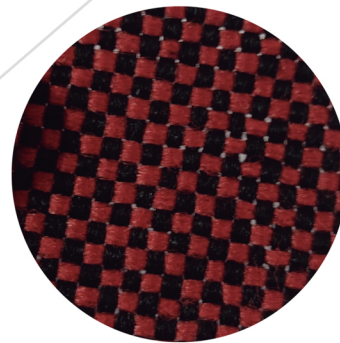

010188347

Acabamentos

COURO ECOLÓGICO

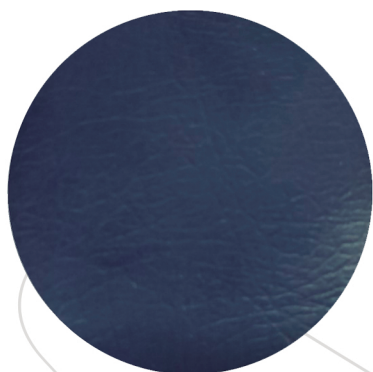

00030

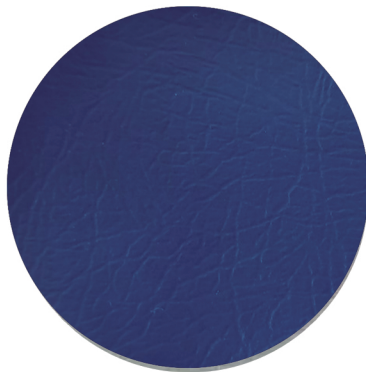

00020



00070



00100



00350



00040