

Abr./2025



## Fontes:

Site BSCCSH  
Relatórios de Atividades BSCCSH  
Departamento de Arquivo Geral –  
DAG/UFSM

Universidade Federal de Santa Maria  
Centro de Ciências Sociais e Humanas  
Biblioteca Setorial do CCSH



## Endereço

Campus Sede  
Av. Roraima nº 1000  
Cidade Universitária  
Bairro Camobi  
Santa Maria – RS  
CEP: 97105-900  
BSCCSH – 74D

## Telefone

(55) 3220-9293

## E-mail

biblioteca.ccsch@ufsm.br

## Website

<https://www.ufsm.br/orgaos-suplementares/biblioteca/bscsch>

## Instagram

@biblioteca.ccsch

Para conhecer mais sobre a trajetória da Biblioteca Setorial do CCSH, basta escanear o QR Code abaixo e explorar mais detalhes dessa história.



Organização:  
Jusélia Paula da Silva  
Bibliotecária mestranda do curso de Pós-Graduação  
em Patrimônio Cultural da UFSM.  
Contato: juselia.silva@ufsm.br

# BIBLIOTECA SETORIAL DO CCSH:

## TRANSFORMAÇÕES ENTRE O ONTEM E O HOJE

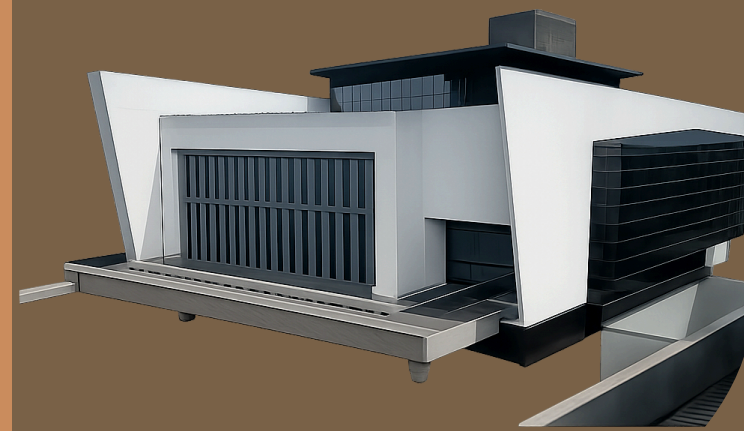

# BSCCSH

## TRANSFORMAÇÕES ENTRE O ONTEM E O HOJE

1983 - Registro do início de atividades  
2009 - Projeto Biblioteca de Humanidades  
2017 - Inauguração prédio 74D  
2018 - Inauguração do Painel artístico  
2018 - Exposição "Feito Catedrais"  
2022 - Implementação da Sala Inovadora

1983



No **início** de suas atividades, em 1983, a Biblioteca do CCSH atuava como um anexo da Biblioteca Central e estava localizada na Antiga Reitoria da UFSM, no centro de Santa Maria-RS. Com o crescimento da universidade houve a necessidade de ampliação da Biblioteca.

2009



A **construção do novo prédio** da BSCCSH foi iniciado em dezembro de 2009. Segundo André Moraes - arquiteto responsável, "o projeto foi desenvolvido para criar um espaço de encontro entre a cultura e usuário" sua estrutura inclui "conceitos fortes e importantes" além de concentrar "a identidade de todos os cursos do CCSH".



2018

Em 8 de março de 2018, foi inaugurado o painel artístico "**Fortalecendo o que nos pertence**", pelos artistas Andressa Querubini e Douglas Medeiros. Busca dar visibilidade ao papel das mulheres nas ciências e na sociedade, promovendo o empoderamento feminino

2017

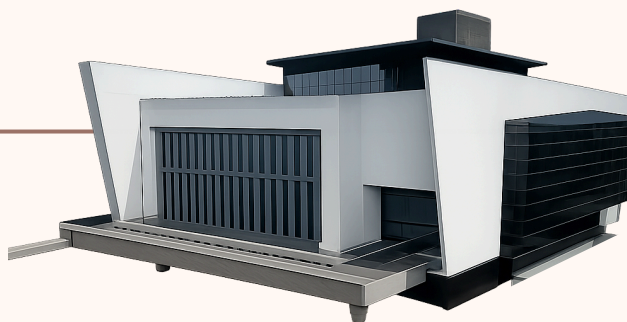

A **Reinauguração da BSCCSH** no campus universitário ocorreu em 2017, sendo implantada no **prédio 74D**, cujo projeto e estrutura foi desenvolvido especificamente para esta finalidade.

2018



Exposição de esculturas "**Feito Catedrais**", realizado em março de 2018, pela artista visual Rosângela Passos, com rostos que mostram labirintos edificadas sobre reminiscências, passagens, dualidade, lembranças, vida. A exposição se tornou permanente após a doação das obras pela artista à BSCCSH.

2022

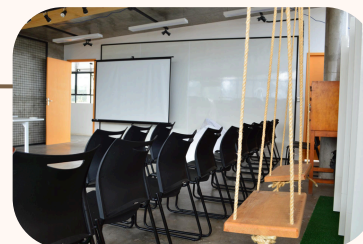

A **Sala Inovadora da BSCCSH** foi implementada em 2022, com recursos do Ministério da Educação via TED Inovação de 2019.

O investimento foi destinado às universidades melhor classificadas no ranking Universidades Empreendedoras, promovendo iniciativas de empreendedorismo e inovação tecnológica. A UFSM utilizou parte desses recursos para criar seis Salas Inovadoras.