

Horários de Ônibus de Frederico Westphalen ao IFFar/FW e UFSM/FW

HORÁRIOS DA MANHÃ

Saída de FW para UFSM e IFFar		Saída do IFFar e UFSM para FW	
06:50	<ul style="list-style-type: none"> 06:50 Trevo Marina 06:55 Mabella, Dismáquinas 06:55 Roncalli, URI, Tapetão 07:00 Cotrifred / F. São João 07:00 Rodoviária 07:00 Trevo da rua Caí (Bakof) 07:05 Parada do Posto Serrano 	07:30	<ul style="list-style-type: none"> IFFar e UFSM: Rodoviária (via BR 386)
	<ul style="list-style-type: none"> 07:55 Trevo Marina 07:55 Mabella, Dismáquinas 08:00 Roncalli, URI, Tapetão 08:05 Cotrifred / F. São João 08:10 Rodoviária 08:10 Trevo da rua Caí (Bakof) 08:10 Parada do Posto Serrano 		<ul style="list-style-type: none"> IFFar e UFSM: Rodoviária, Trevo Marina (via BR 386)
11:00	<ul style="list-style-type: none"> 11:00 Trevo Marina 11:05 Mabella, Dismáquinas 11:10 Roncalli, URI, Tapetão 11:10 Cotrifred / F. São João 11:15 Rodoviária 11:15 Trevo da rua Caí (Bakof) 11:20 Parada do Posto Serrano 	11:45	<ul style="list-style-type: none"> IFFar e UFSM: Rodoviária, Cotrifred, Av. São Paulo, URI, Roncalli, Dismáquinas, Mabella, Peretto, Trevo Marina (via BR 386)
		12:20	<ul style="list-style-type: none"> IFFar e UFSM: Rodoviária (via BR 386)

HORÁRIOS DA TARDE

Saída de FW para UFSM e IFFar			Saída do IFFar e UFSM para FW	
12:30	<ul style="list-style-type: none">12:30 Trevo Marina12:35 Mabella, Dismáquinas12:40 Roncalli, URI, Tapetão12:40 Cotrifred / F. São João12:45 Rodoviária12:45 Trevo da rua Caí (Bakof)12:50 Parada do Posto Serrano	<div>Roteiro Interno</div>	13:35	<ul style="list-style-type: none">IFFar e UFSM: Posto Serrano, Rodoviária, Cotrifred, Av. São Paulo, URI, Roncalli, Dismáquinas, Mabella, Peretto, Trevo Marina (pela BR)
	14:50			<ul style="list-style-type: none">14:50 Rodoviária
16:35		IFFar e UFSM: Posto Serrano, Rodoviária, Cotrifred, Av. São Paulo, URI, Roncalli, Dismáquinas, Mabella, Peretto, Trevo Marina (pela BR)		
17:35		<ul style="list-style-type: none">IFFar e UFSM: Posto Serrano, Rodoviária, Cotrifred, Av. São Paulo, URI, Roncalli, Dismáquinas, Mabella, Peretto, Trevo Marina (pela BR)		

HORÁRIO DA NOITE

Saída de FW para UFSM e IFFar		Saída do IFFar e UFSM para FW	
18:20	<ul style="list-style-type: none"> 18:20 Trevo Marina 18:25 Peretto, Mabella, Dismáquinas 18:30 Roncalli, Tapetão, Av. S. Paulo 18:35 Cotrifred 18:40 Rodoviária 18:40 Trevo da rua Cai (Bakof) 18:45 Parada Posto Serrano 	19:10	<ul style="list-style-type: none"> IFFar e UFSM: Rodoviária, Cotrifred, Tapetão
21:30	<ul style="list-style-type: none"> 21:30 Rodoviária 	22:10	<ul style="list-style-type: none"> IFFar e UFSM: Posto Serrano, Rodoviária, Cotrifred, Av. São Paulo, Tapetão, Roncalli, Dismáquinas, Mabella, Peretto, Trevo Marina (pela BR)

Horário aos **SÁBADOS LETIVOS**

Saída de FW para UFSM e IFFar		Saída do IFFar e UFSM para FW	
07:30	<ul style="list-style-type: none"> 07:30 Rodoviária 07:35 Parada Posto Serrano 	11:40	<ul style="list-style-type: none"> IFFar e UFSM: Serrano/Rodoviária

Sábados letivos (conforme calendário acadêmico): 11/Mar, 25/Mar, 15/Abr, 29/Abr, 6/Mai, 20/Mai, 27/Mai, 17/Jun, 5/Ago, 19/Ago, 26/Ago, 02/Set, 16/Set, 23/Set, 30/Set, 07/Out, 11/Nov, 18/Nov e 25/Nov

Obs.: o transporte aos sábados letivos somente será realizado se houver confirmação de atividades presenciais pelas Coordenações de Curso, Coordenação Geral de Ensino ou Direção de Ensino até a sexta-feira anterior, no horário limite das 12 horas.

Valor da passagem: R\$ 3,70

(Conforme decreto municipal 53 de 25 de julho de 2022)

Ponto de venda de passagens: **Rodoviária de Frederico Westphalen**

Informações complementares (dúvidas/reclamações): 55 9 9972-5060

Trajeto de Entrada (turno da MANHÃ, TARDE e NOITE) - exclusivo ao primeiro horário -

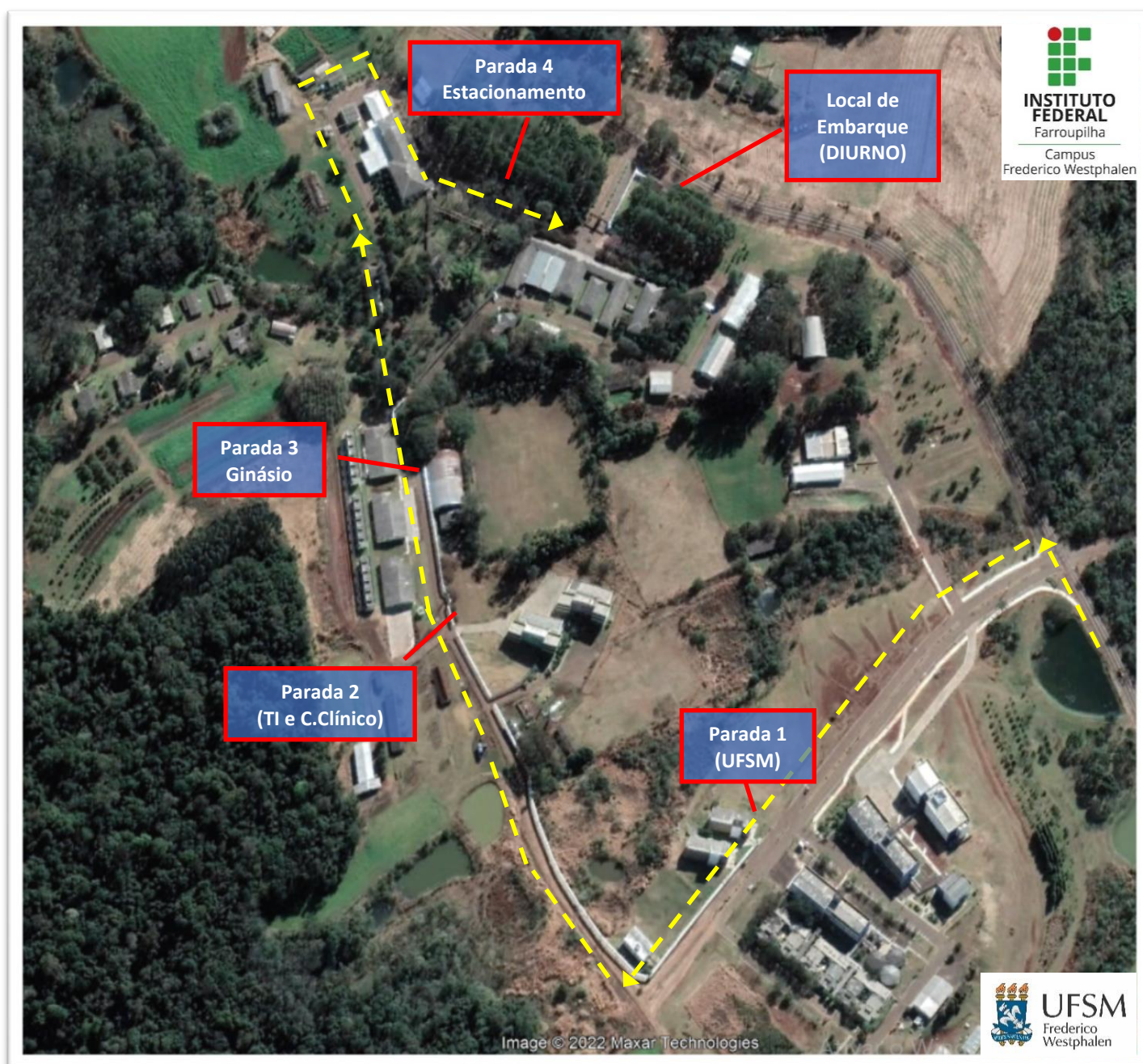

Obs¹.: os demais horários de **chegada (diurnos)** sempre irão **desembarcar** os passageiros no estacionamento dos ônibus que fica na entrada do IFFar.

Obs².: os horários de **saída (diurnos)** sempre irão **embarcar** os passageiros no estacionamento dos ônibus que fica na entrada do IFFar.

Trajeto de Saída (turno da NOITE)

