

Impresso por: UFSM

Ordenação: Depósito

**Critérios de Pesquisa**

Conjunto de Processos: Todos

Natureza: DI

Nº Processo:

Palavra:

Inventor:

Titular:

Pasta:

Exata:

Referência:

Campo 1:

Campo 2:

Campo 3:

Campo 4:

Campo 5:

Grupo do Envolvido:

Nº PCT:

PCT: Todos

W.O.:

Rebribuições controladas: Todos

Status:

Controlado: Sim

Abandonado: Não

Arquivo Morto: Não

Tipo de processo: Todos

Situação: Ativos

Tipo: Concedido

Tipo Envolvido:

Envolvido:

Contato:

Responsável:

Despacho:

Último: Não

Com Movimentação de Despacho: até:

Classificação:

Data de Depósito: 01/01/1970 até: 08/01/2019

Data de Concessão: até:

Data de Exame: até:

Data de Cadastro: até:

Campo Data: até:

Data de Publicação: até:

Data de Fase Nacional: até:

Controle:

Processos com Pedidos de Exame: Não

Processos com Sigilo: Não

Nº Prioridade:

Grupo da Patente:

Ocorrência

Data: até:

Descrição/Detailhe:

Protocolo:

<b>Processo:</b> DI 7103612	<b>Status:</b> Controlado	<b>Classificação:</b>	
<b>Depósito:</b> 22/07/2011	<b>Publicação:</b> 19/01/2016	<b>Data de Exame:</b>	<b>Concessão:</b> 19/01/2016
<b>Situação:</b> Registro		<b>Pasta:</b> 00096-DI/2010	<b>Próx. Retribuição:</b> 2ª 22/07/2015
		<b>Grupo da Patente:</b>	<b>Campo Data:</b>
		<b>Referência:</b>	

**Envolvido:**

**Titular:** UNIVERSIDADE FEDERAL DE SANTA MARIA (BR/RS) 19/01/2016  
**Inventor:** FABIANE VIEIRA ROMANO, ELIANA PAULA CALEGARI, ROSEANE SANTOS DA SILVA, DANIELI MAEHLER NEJELISKI  
**Título:** CONFIGURAÇÃO APLICADA EM BRINQUEDO  
**Resumo:**

**DESPACHOS**

Data	RPI	Desp.	Descrição	Complemento
19/01/2016	2350	39	Concessão do Registro	Prazo de validade: 10 (dez) anos contados a partir de 22/07/2011, mediante o recolhimento da taxa quinquenal de manutenção (Artigos 119 e 120 da LPI) e observadas as demais condições legais. //
23/09/2014	2281	34	Exigência - Art. 106 § 3º da LPI	A vista em perspectiva é muito importante para uma análise efetiva da forma e não foi apresentada no cumprimento de exigência. Dessa forma, atender às seguintes exigências: 1. caso queira a proteção da forma completa (tabuleiro + peças) representar novo conjunto de imagens nas vistas em perspectiva, superior, inferior, frontal, posterior e lateral do objeto completo; 2. caso queira a proteção da forma do tabuleiro somente, representar novo conjunto de imagens nas vistas em perspectiva, superior, inferior, frontal, posterior e lateral do tabuleiro; 3. reapresentar o relatório descritivo harmonizando com o acréscimo da vista em perspectiva; 4. suprimir todas as indicações textuais (placas paralelas, vazados, etc.) das imagens, exceto figura 1, figura 2, etc. //
13/11/2012	2184	34	Exigência - Art. 106 § 3º da LPI	- Mudar o título para: "Configuração Aplicada em Brinquedo", e harmonizar o pedido com o novo título. - Cancelar as figuras. - Reapresentar as figuras ilustrando o objeto em sua forma completa, sem retirar partes. - As novas figuras deverão apresentar numeração seqüencial, tal como descrita no relatório. (A vista superior foi descrita no relatório, duas vezes, como figura 2 e nos desenhos é apresentada como figura 3) //

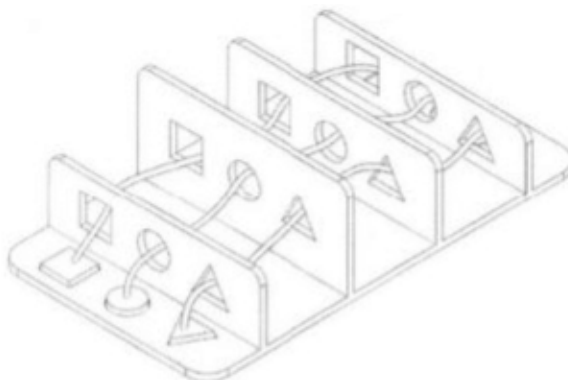

<b>Processo:</b> DI 7103613	<b>Status:</b> Controlado	<b>Classificação:</b> (BR) 31-00	
<b>Depósito:</b> 22/07/2011	<b>Publicação:</b> 13/11/2012	<b>Data de Exame:</b>	<b>Concessão:</b> 13/11/2012
<b>Situação:</b> Registro		<b>Pasta:</b> 00099-DI/2010	<b>Próx. Retribuição:</b> 2ª 22/07/2015
		<b>Grupo da Patente:</b>	<b>Campo Data:</b>
		<b>Referência:</b>	

**Envolvido:**

**Titular:** UNIVERSIDADE FEDERAL DE SANTA MARIA (BR/RS) 13/11/2012  
**Inventor:** FABIANE VIEIRA ROMANO, BRUNA HAESBAERT DIPP  
**Título:** CONFIGURAÇÃO APLICADA A LIQUIDIFICADOR DOMÉSTICO  
**Resumo:**

**DESPACHOS**

Data	RPI	Desp.	Descrição	Complemento
13/11/2012	2184	39	Concessão do Registro	Prazo de validade: 10 (dez) anos contados a partir de 22/07/2011, mediante o recolhimento da taxa quinquenal de manutenção (Artigos 119 e 120 da LPI) e observadas as demais condições legais. //

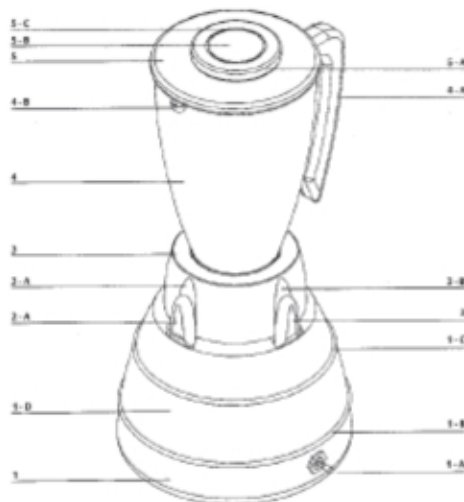

<b>Processo:</b> DI 7103622	<b>Status:</b> Controlado	<b>Classificação:</b> 21-01	
<b>Depósito:</b> 22/07/2011	<b>Publicação:</b> 19/01/2016	<b>Data de Exame:</b>	<b>Concessão:</b> 19/01/2016
<b>Situação:</b> Registro		<b>Pasta:</b> 00095-DI/2010	<b>Próx. Retribuição:</b> 2ª 22/07/2015
		<b>Grupo da Patente:</b>	<b>Campo Data:</b>
		<b>Referência:</b>	

**Envolvido:**

**Titular:** UNIVERSIDADE FEDERAL DE SANTA MARIA (BR/RS) 19/01/2016  
**Inventor:** FABIANE VIEIRA ROMANO, ELIANA PAULA CALEGARI, ROSEANE SANTOS DA SILVA, DANIELI MAEHLER NEJELISKI  
**Título:** CONFIGURAÇÃO APLICADA EM BRINQUEDO  
**Resumo:**

**DESPACHOS**

Data	RPI	Desp.	Descrição	Complemento
19/01/2016	2350	39	Concessão do Registro	Prazo de validade: 10 (dez) anos contados a partir de 22/07/2011, mediante o recolhimento da taxa quinquenal de manutenção (Artigos 119 e 120 da LPI) e observadas as demais condições legais. //
30/09/2014	2282	34	Exigência - Art. 106 § 3º da LPI	1. O pedido deverá ser dividido: 1.1. Manter no presente pedido o objeto reivindicado na figura 1.1. 1.2. O primeiro pedido dividido deverá conter o objeto reivindicado na figura 2.1. 1.3. O segundo pedido dividido deverá conter o objeto reivindicado na figura 3.1. 2. Os objetos deverão ser representados somente em sua forma montada. 3. Alterar o título dos pedidos para: "Configuração aplicada em brinquedo". 4. Suprimir do relatório descritivo o trecho que menciona faixa etária. //

Universidade Federal de Santa Maria  
Relatório de Patentes no Brasil - Detalhado

Data: 08/01/2019

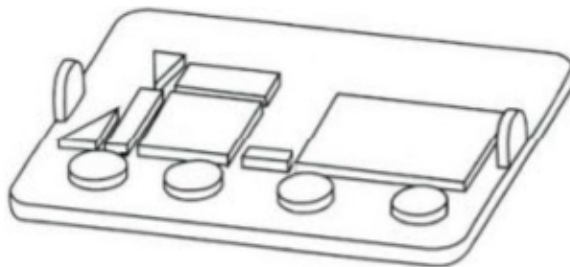

---

<b>Processo:</b> DI 7104084	<b>Status:</b> Controlado	<b>Classificação:</b> (BR) 21-01	
<b>Depósito:</b> 11/08/2011	<b>Publicação:</b> 28/05/2013	<b>Data de Exame:</b>	<b>Concessão:</b> 28/05/2013
<b>Situação:</b> Registro		<b>Pasta:</b> 00094-DI/2010	<b>Próx. Retribuição:</b> 2ª 11/08/2015
		<b>Grupo da Patente:</b>	<b>Campo Data:</b>
		<b>Referência:</b>	

**Envolvido:**

**Titular:** UNIVERSIDADE FEDERAL DE SANTA MARIA (BR/RS) 28/05/2013  
**Inventor:** CAROLINA LUYA DE MELO, FABIANE VIEIRA ROMANO, ELIANA PAULA CALEGARI, ROSEANE SANTOS DA SILVA, DANIELI MAEHLER NEJELISKI  
**Título:** CONFIGURACAO APLICADA EM BRINQUEDO LABIRINTO 3D  
**Resumo:**

**DESPACHOS**

Data	RPI	Desp.	Descrição	Complemento
28/05/2013	2212	39	Concessão do Registro	Prazo de validade: 10 (dez) anos contados a partir de 11/08/2011, mediante o recolhimento da taxa quinquenal de manutenção (Artigos 119 e 120 da LPI) e observadas as demais condições legais. //



# Universidade Federal de Santa Maria

## Relatório de Patentes no Brasil - Detalhado

Data: 08/01/2019

---

<b>Processo:</b> DI 7104308	<b>Status:</b> Controlado	<b>Classificação:</b> (BR) 23-04	
<b>Depósito:</b> 19/09/2011	<b>Publicação:</b> 23/09/2014	<b>Data de Exame:</b>	<b>Concessão:</b> 23/09/2014
<b>Situação:</b> Registro		<b>Pasta:</b> 00098-DI/2010	<b>Próx. Retribuição:</b> 2ª 19/09/2015
		<b>Grupo da Patente:</b>	<b>Campo Data:</b>
		<b>Referência:</b>	

### Envolvido:

**Titular:** UNIVERSIDADE FEDERAL DE SANTA MARIA (BR/RS) 23/09/2014  
**Inventor:** FABIANE VIEIRA ROMANO, FERNANDA SCHERER  
**Título:** CONFIGURAÇÃO APLICADA A VENTILADOR DE MESA  
**Resumo:**

### DESPACHOS

Data	RPI	Desp.	Descrição	Complemento
23/09/2014	2281	39	Concessão do Registro	
09/10/2012	2179	34	Exigência - Art. 106 § 3º da LPI	Prazo de validade: 10 (dez) anos contados a partir de 19/09/2011, mediante o recolhimento da taxa quinquenal de manutenção (Artigos 119 e 120 da LPI) e observadas as demais condições legais. // - Cancelar as figuras 5 e 6. - Suprimir do relatório as referências a tais figuras. //

### PRIORIDADE

Pais ou Organização de Origem	Número de Depósito	Data do Depósito
Brasil	016110004985	19/09/2011

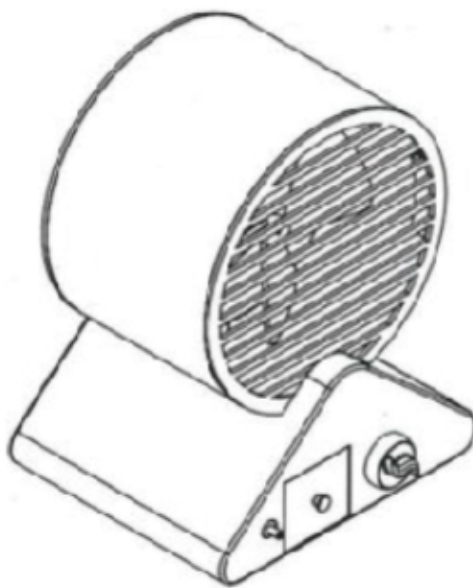

---

<b>Processo:</b> DI 7104309	<b>Status:</b> Controlado	<b>Classificação:</b> (BR) 06-04	
<b>Depósito:</b> 19/09/2011	<b>Publicação:</b> 25/09/2012	<b>Data de Exame:</b>	<b>Concessão:</b> 25/09/2012
<b>Situação:</b> Registro		<b>Pasta:</b> 00100-DI/2010	<b>Próx. Retribuição:</b> 2ª 19/09/2015
		<b>Grupo da Patente:</b>	<b>Campo Data:</b>
		<b>Referência:</b>	

### Envolvido:

**Titular:** UNIVERSIDADE FEDERAL DE SANTA MARIA (BR/RS) 25/09/2012  
**Inventor:** FABIANE VIEIRA ROMANO, MARIANA PICCOLI  
**Título:** CONFIGURAÇÃO APLICADA A MÓDULO MULTIFUNCIONAL  
**Resumo:**

### DESPACHOS

Data	RPI	Desp.	Descrição	Complemento
25/09/2012	2177	39	Concessão do Registro	Prazo de validade: 10 (dez) anos contados a partir de 19/09/2011, observadas as condições legais. //

**PRIORIDADE**

País ou Organização de Origem  
Brasil

Número de Depósito  
016110004984

Data do Depósito  
19/09/2011

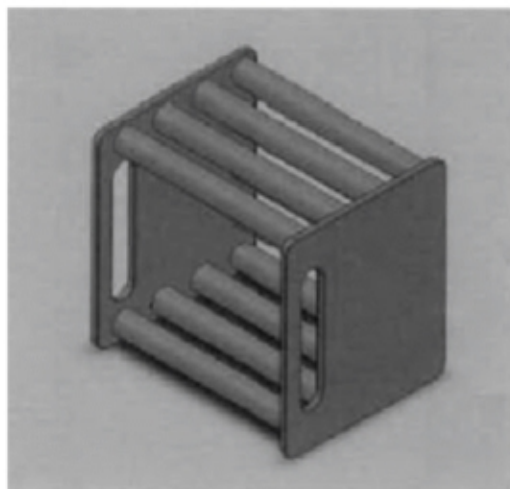

---

<b>Processo:</b> DI 7104310	<b>Status:</b> Controlado	<b>Classificação:</b>	
<b>Depósito:</b> 19/09/2011	<b>Publicação:</b> 19/01/2016	<b>Data de Exame:</b>	<b>Concessão:</b> 19/01/2016
<b>Situação:</b> Registro		<b>Pasta:</b> 00093-DI/2010	<b>Próx. Retribuição:</b> 2ª 19/09/2015
		<b>Grupo da Patente:</b>	<b>Campo Data:</b>
		<b>Referência:</b>	

**Envolvido:**

**Titular:** UNIVERSIDADE FEDERAL DE SANTA MARIA (BR/RS) 19/01/2016  
**Inventor:** FABIANE VIEIRA ROMANO, ROSEANE SANTOS DA SILVA, AMARA LÚCIA HOLANDA TAVARES BATTISTEL  
**Título:** CONFIGURAÇÃO APLICADA EM BANDEJA  
**Resumo:**

**DESPACHOS**

Data	RPI	Desp.	Descrição	Complemento
19/01/2016	2350	39	Concessão do Registro	Prazo de validade: 10 (dez) anos contados a partir de 19/09/2011, mediante o recolhimento da taxa quinquenal de manutenção (Artigos 119 e 120 da LPI) e observadas as demais condições legais. //
23/09/2014	2281	34	Exigência - Art. 106 § 3º da LPI	1. reapresentar o relatório descritivo sem mencionar materiais utilizados na fabricação do objeto, numerando suas páginas de acordo com a normativa 13/2013; 2. reapresentar os desenhos do objeto, sem inscrições textuais (exceto fig. 1, fig. 2, etc.), nas vistas superior, frontal, lateral, inferior, acrescentando a vista em perspectiva, com alta qualidade de resolução gráfica; //
09/10/2012	2179	34	Exigência - Art. 106 § 3º da LPI	- Cancelar as figuras. - Reapresentar as folhas das figuras com a devida numeração das mesmas. //



<b>Processo:</b> BR 302012003111	<b>Status:</b> Controlado	<b>Classificação:</b> 10-01	
<b>Depósito:</b> 22/06/2012	<b>Publicação:</b> 21/03/2017	<b>Data de Exame:</b>	<b>Concessão:</b> 21/03/2017
<b>Situação:</b> Registro		<b>Pasta:</b> 00133-DI/2012	<b>Próx. Retribuição:</b> 2ª 22/06/2016
		<b>Grupo da Patente:</b>	<b>Campo Data:</b>
		<b>Referência:</b>	

**Envolvido:**

**Titular:** UNIVERSIDADE FEDERAL DE SANTA MARIA (BR/RS) 21/03/2017

**Inventor:** FABIANE VIEIRA ROMANO, MATHEUS MARIANI DE SOUZA

**Título:** CONFIGURAÇÃO APLICADA A DESPERTADOR

**Resumo:**

**DESPACHOS**

Data	RPI	Desp.	Descrição	Complemento
21/03/2017	2411	39	Concessão do Registro	
13/12/2016	2397	34	Exigência - Art. 106 § 3º da LPI	Prazo de validade: 10 (dez) anos contados a partir de 22/06/2012, mediante o recolhimento da taxa quinquenal de manutenção (Artigos 119 e 120 da LPI) e observadas as demais condições legais. // 1. Cancelar a atual apresentação de imagens; 2. Apresentar novas imagens do objeto, com alta qualidade de definição, na vista em perspectiva e ortogonais frontal, posterior, superior, inferior e laterais, sem as legendas das figuras. 3. Numerar figuras de acordo com o novo padrão normativo. Ex.: fig. 1.1, fig. 1.2, etc. //
22/11/2016	2394	31	Notificação de Depósito	Notificação de depósito (Protocolo: 16120003044 UF: RS Data: 22/06/2012 Hora: 14:27) //

Universidade Federal de Santa Maria  
Relatório de Patentes no Brasil - Detalhado

Data: 08/01/2019

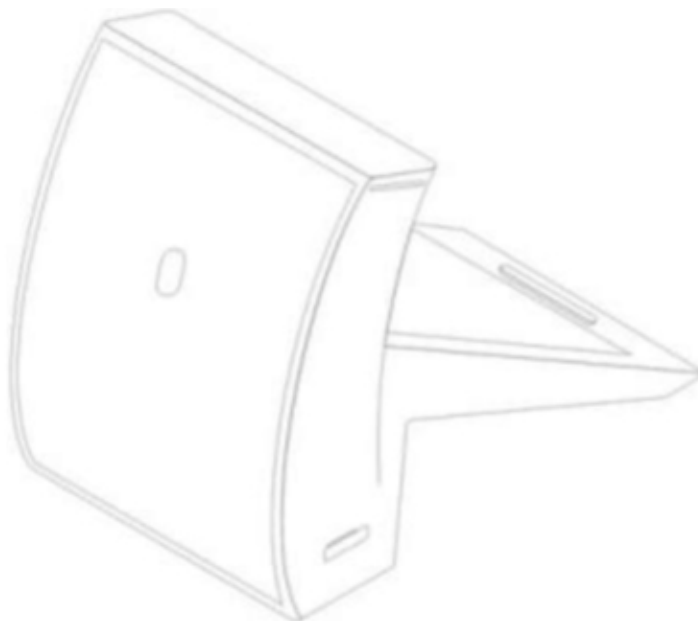

---

<b>Processo:</b> BR 302012003112	<b>Status:</b> Controlado	<b>Classificação:</b> 17-03	
<b>Depósito:</b> 22/06/2012	<b>Publicação:</b> 09/05/2017	<b>Data de Exame:</b>	<b>Concessão:</b> 09/05/2017
<b>Situação:</b> Registro		<b>Pasta:</b> 00132-DI/2012	<b>Próx. Retribuição:</b> 2ª 22/06/2016
		<b>Grupo da Patente:</b>	<b>Campo Data:</b>
		<b>Referência:</b>	

**Envolvido:**

<b>Titular:</b> UNIVERSIDADE FEDERAL DE SANTA MARIA (BR/RS)	09/05/2017
<b>Inventor:</b> FABIANE VIEIRA ROMANO, LEONARDO BARILI BRANDI	
<b>Título:</b> CONFIGURAÇÃO APLICADA A GUITARRA ELÉTRICA	
<b>Resumo:</b>	

**DESPACHOS**

Data	RPI	Desp.	Descrição	Complemento
09/05/2017	2418	39	Concessão do Registro	Prazo de validade: 10 (dez) anos contados a partir de 22/06/2012, mediante o recolhimento da taxa quinquenal de manutenção (Artigos 119 e 120 da LPI) e observadas as demais condições legais. (co) Título adequado de ofício nos termos do Art. 22 da Instrução Normativa 044/2015. //
11/04/2017	2414	31	Notificação de Depósito	Notificação de depósito (Protocolo: 16120003045 UF: RS Data: 22/06/2012 Hora: 14:29) //





<b>Processo:</b> BR 302014000489	<b>Status:</b> Controlado	<b>Classificação:</b> 06-03	
<b>Depósito:</b> 04/02/2014	<b>Publicação:</b> 26/04/2016	<b>Data de Exame:</b>	<b>Concessão:</b> 26/04/2016
<b>Situação:</b> Registro		<b>Pasta:</b> 00186-DI/2014	<b>Próx. Retribuição:</b> 2ª 04/02/2018
		<b>Grupo da Patente:</b>	<b>Campo Data:</b>
		<b>Referência:</b>	

**Envolvido:**

**Titular:** UNIVERSIDADE FEDERAL DE SANTA MARIA (BR/RS) 26/04/2016  
**Inventor:** FABIANE VIEIRA ROMANO, AMARA LÚCIA HOLANDA TAVARES BATTISTEL, CATHERINE RIBEIRO ROSA  
**Título:** CONFIGURAÇÃO APLICADA EM MESA  
**Resumo:**

**DESPACHOS**

Data	RPI	Desp.	Descrição	Complemento
26/04/2016	2364	39	Concessão do Registro	Prazo de validade: 10 (dez) anos contados a partir de 04/02/2014, mediante o recolhimento da taxa quinquenal de manutenção (Artigos 119 e 120 da LPI) e observadas as demais condições legais. //
05/01/2016	2348	34	Exigência - Art. 106 § 3º da LPI	1. Cancelar a atual apresentação de figuras. Apresentar novo conjunto de figuras corrigindo a figura 7: o fundo deve ser neutro, sem refletir o objeto. //
14/04/2015	2310	34	Exigência - Art. 106 § 3º da LPI	1. Alterar o título para: "Configuração aplicada em mesa". Corrigir a ocorrência do título no relatório descritivo. 2. Ilustrar o objeto em todas as vistas ortogonais (anterior, posterior, superior, inferior e ambas as laterais) e ao menos em uma perspectiva, sempre na forma montada, sem destacar detalhes ou partes separadamente. Portanto, suprimir as figuras 3 e 8. 3. As figuras deverão ilustrar o objeto tal como se apresenta na Fig. 1. A Fig. 2 e as demais figuras que representam as hastes levantadas deverão ser suprimidas. 4. As figuras não deverão conter textos, exceto a legendas da imagem. 5. O relatório descritivo deverá limitar-se a descrever sucintamente as formas do objeto dadas pela configuração externa, sem mencionar vantagens práticas (tal como "desmontável"), ângulos, formas de encaixe, engate e fixação entre as partes do conjunto, assim como modos de montagem. //
11/11/2014	2288	31	Notificação de Depósito	Notificação de depósito (Protocolo: 16140000248 UF: RS Data: 04/02/2014 Hora: 16:22) //



**Processo:** BR 302014002118      **Status:** Controlado      **Classificação:** 06-01 , 12-12  
**Depósito:** 13/05/2014      **Publicação:** 03/05/2016      **Data de Exame:**      **Concessão:** 03/05/2016  
**Situação:** Registro      **Pasta:** 00193-DI/2014      **Próx. Retribuição:** 2ª 13/05/2018  
**Grupo da Patente:**      **Campo Data:**  
**Referência:**

**Envolvido:**

**Titular:** UNIVERSIDADE FEDERAL DE SANTA MARIA (BR/RS)      03/05/2016  
**Inventor:** FABIANE VIEIRA ROMANO, AMARA LÚCIA HOLANDA TAVARES BATTISTEL, ANA ELISE DA SILVA GONÇALVES  
**Título:** CONFIGURAÇÃO APLICADA EM CADEIRA  
**Resumo:**

**DESPACHOS**

Data	RPI	Desp.	Descrição	Complemento
03/05/2016	2365	39	Concessão do Registro	Prazo de validade: 10 (dez) anos contados a partir de 13/05/2014, mediante o recolhimento da taxa quinquenal de manutenção (Artigos 119 e 120 da LPI) e observadas as demais condições legais. //
30/06/2015	2321	34	Exigência - Art. 106 § 3º da LPI	1. corrigir título do pedido para "Configuração aplicada em cadeira" 2. Cancelar relatório descritivo e apresentar novo relatório sem qualquer menção a vantagens funcionais, exequibilidade técnica, fabricação, materiais utilizados, formas de encaixe, nomes de peças ou elementos funcionais ou demais informações que não sejam referentes às características ornamentais do objeto; 3. cancelar atual apresentação de imagens; 4. apresentar novo conjunto de imagens do objeto, nas vistas em perspectiva, frontal, posterior, inferior, superior e laterais, somente do objeto em sua forma montada, sem destacar partes; 5. harmonizar pedido conforme exigências. //
02/06/2015	2317	31	Notificação de Depósito	Notificação de depósito (Protocolo: 16140000969 UF: RS Data: 13/05/2014 Hora: 13:46) //



**Processo:** BR 302014003582      **Status:** Controlado      **Classificação:** 23-01  
**Depósito:** 29/07/2014      **Publicação:** 22/11/2016      **Data de Exame:**      **Concessão:** 22/11/2016  
**Situação:** Registro      **Pasta:** 00210-DI/2014      **Próx. Retribuição:** 2ª 29/07/2018  
**Grupo da Patente:**      **Campo Data:**  
**Referência:**

**Envolvido:**

**Titular:** UNIVERSIDADE FEDERAL DE SANTA MARIA (BR/RS)      22/11/2016  
**Inventor:** FABIANE VIEIRA ROMANO, BRUNO SPANEVELLO PERGHER  
**Título:** CONFIGURAÇÃO APLICADA A BEBEDOURO  
**Resumo:**

**DESPACHOS**

Data	RPI	Desp.	Descrição	Complemento
22/11/2016	2394	39	Concessão do Registro	Prazo de validade: 10 (dez) anos contados a partir de 29/07/2014, mediante o recolhimento da taxa quinquenal de manutenção (Artigos 119 e 120 da LPI) e observadas as demais condições legais. //
08/03/2016	2357	34	Exigência - Art. 106 § 3º da LPI	1. Cancelar a atual apresentação do pedido. 2. Reapresentar as figuras com excelente qualidade gráfica, nitidez e contraste com o intuito de revelar com precisão os contornos, relevos e rebaixos do objeto reivindicado, permitindo a compreensão de seus detalhes. 3. Numerar as figuras conforme o disposto no inciso VI do artigo 20 da IN 44/2015 (figura 1.1, figura 1.2, etc.). //
25/08/2015	2329	31	Notificação de Depósito	Notificação de depósito (Protocolo: 16140001639 UF: RS Data: 29/07/2014 Hora: 12:30) //



<b>Processo:</b> BR 302015000710	<b>Status:</b> Controlado	<b>Classificação:</b> 07-04	
<b>Depósito:</b> 13/02/2015	<b>Publicação:</b> 04/04/2017	<b>Data de Exame:</b>	<b>Concessão:</b> 04/04/2017
<b>Situação:</b> Registro		<b>Pasta:</b> 00275-DI/2015	<b>Próx. Retribuição:</b> 2ª 13/02/2019
		<b>Grupo da Patente:</b>	<b>Campo Data:</b>
		<b>Referência:</b>	

**Envolvido:**

**Titular:** UNIVERSIDADE FEDERAL DE SANTA MARIA (BR/RS) 04/04/2017

**Inventor:** TIAGO FAGUNDES DE CRISTO, TATIANA EDER DA ROCHA LAGO

**Título:** CONFIGURAÇÃO APLICADA A BASE DE ESTAÇÃO DE TRABALHO PARA COZINHA

**Resumo:**

**DESPACHOS**

Data	RPI	Desp.	Descrição	Complemento
04/04/2017	2413	39	Concessão do Registro	Prazo de validade: 10 (dez) anos contados a partir de 13/02/2015, mediante o recolhimento da taxa quinquenal de manutenção (Artigos 119 e 120 da LPI) e observadas as demais condições legais. (co) Título adequado de ofício nos termos do Art. 22 da Instrução Normativa 044/2015. //
14/06/2016	2371	34	Exigência - Art. 106 § 3º da LPI	1.Cancelar a atual apresentação do pedido. Reapresentar o pedido de acordo com a Instrução Normativa 44/2015. Não devem ser mencionadas vantagens práticas e funcionais. 2.Os objetos não guardam entre si as mesmas características distintivas preponderantes, de maneira que o pedido deverá ser dividido: manter no pedido principal o objeto das figuras 1 a 5; apresentar num 1º pedido dividido o objeto das figuras 6 a 10; apresentar num 2º pedido dividido o objeto das figuras 11 a 14; apresentar num 3º pedido dividido o objeto das figuras 15 a 20; apresentar num 4º pedido dividido o objeto das figuras 21 a 24; apresentar num 5º pedido dividido o objeto das figuras 25 a 31; apresentar num 6º pedido dividido o objeto das figuras 32 e 33; apresentar num 7º pedido dividido o objeto das figuras 34 a 38; apresentar num 8º pedido dividido o objeto das figuras 39 e 40. Observar artigos 25 e 26 da IN 44/2015. 3.Adequar título de cada

**DESPACHOS**

Data	RPI	Desp.	Descrição	Complemento
07/06/2016	2370	31	Notificação de Depósito	pedido de acordo com incisos I, II e III do artigo 14 da IN 44/2015. 4.Apresentar para cada objeto novo conjunto de figuras formado pelas vistas ortogonais (frontal, posterior, laterais, superior e inferior), além de pelo menos uma perspectiva, atendendo ao disposto no inciso IV do artigo 20 da IN 44/2015. 5.As figuras devem ter excelente qualidade gráfica, nitidez e contraste com o intuito de revelar com precisão os contornos, relevos e rebaixos do objeto reivindicado, permitindo a compreensão de seus detalhes, conforme inciso I do artigo 20 da IN 44/2015. 6.As figuras não devem conter textos, exceto os relativos à numeração de figuras e indicação das vistas, atendendo ao inciso II do artigo 21 da IN 44/2015: suprimir os textos abaixo da numeração das folhas 3/9, 5/9, 7/9 e 9/9. 7.As figuras devem ser numeradas conforme o disposto no inciso VI do artigo 20 da IN 44/2015 (figura 1.1, figura 1.2, etc). 8.As figuras devem ser dispostas no papel com as margens mínimas (superior; esquerda; direita; inferior) de 3 cm, conforme inciso IX do art. 20 da IN 44/2015. //
07/06/2016	2370	31	Notificação de Depósito	Notificação de depósito (Protocolo: 16150000343 UF: RS Data: 13/02/2015 Hora: 13:47) //

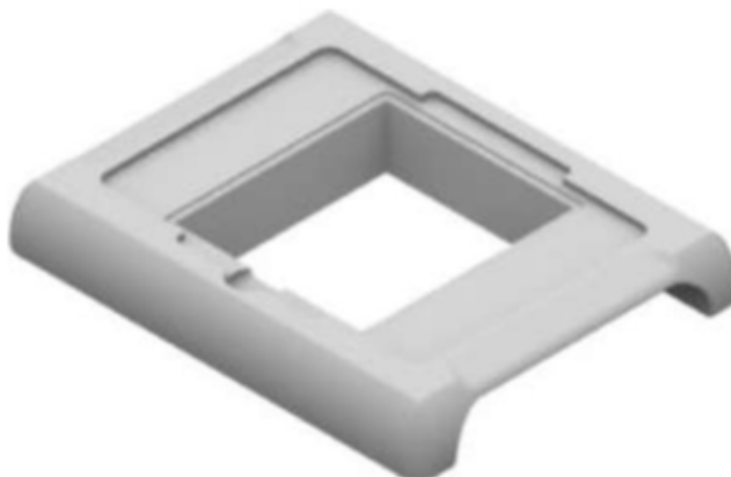

---

<b>Processo:</b> BR 302015000711	<b>Status:</b> Controlado	<b>Classificação:</b> 06-09	
<b>Depósito:</b> 13/02/2015	<b>Publicação:</b> 14/06/2016	<b>Data de Exame:</b>	<b>Concessão:</b> 14/06/2016
<b>Situação:</b> Registro		<b>Pasta:</b> 00261-DI/2014	<b>Próx. Retribuição:</b> 2ª 13/02/2019
		<b>Grupo da Patente:</b>	<b>Campo Data:</b>
		<b>Referência:</b>	

**Envolvido:**

**Titular:** UNIVERSIDADE FEDERAL DE SANTA MARIA (BR/RS) 14/06/2016

**Inventor:** FABIANE VIEIRA ROMANO, LILIAN TURRA POSSER

**Título:** CONFIGURAÇÃO APLICADA A TRAVESSEIRO DE CORPO

**Resumo:**

**DESPACHOS**

Data	RPI	Desp.	Descrição	Complemento
14/06/2016	2371	39	Concessão do Registro	Prazo de validade: 10 (dez) anos contados a partir de 13/02/2015, mediante o recolhimento da taxa quinquenal de manutenção (Artigos 119 e 120 da LPI) e observadas as demais condições legais. //
07/06/2016	2370	31	Notificação de Depósito	Notificação de depósito (Protocolo: 16150000344 UF: RS Data: 13/02/2015 Hora: 13:48) //



<b>Processo:</b> BR 302015000712	<b>Status:</b> Controlado	<b>Classificação:</b> 06-01	
<b>Depósito:</b> 13/02/2015	<b>Publicação:</b> 11/04/2017	<b>Data de Exame:</b>	<b>Concessão:</b> 11/04/2017
<b>Situação:</b> Registro		<b>Pasta:</b> 00279-DI/2015	<b>Próx. Retribuição:</b> 2ª 13/02/2019
		<b>Grupo da Patente:</b>	<b>Campo Data:</b>
		<b>Referência:</b>	

**Envolvido:**

<b>Titular:</b> UNIVERSIDADE FEDERAL DE SANTA MARIA (BR/RS)	11/04/2017
<b>Inventor:</b> ELENICE LOPES, MARIANA PICCOLI	
<b>Título:</b> CONFIGURAÇÃO APLICADA À CADEIRA	
<b>Resumo:</b>	

**DESPACHOS**

Data	RPI	Desp.	Descrição	Complemento
11/04/2017	2414	39	Concessão do Registro	Prazo de validade: 10 (dez) anos contados a partir de 13/02/2015, mediante o recolhimento da taxa quinquenal de manutenção (Artigos 119 e 120 da LPI) e observadas as demais condições legais. //
14/06/2016	2371	34	Exigência - Art. 106 § 3º da LPI	1. Cancelar a atual apresentação de imagens; 2. Apresentar novas imagens do objeto, com alta qualidade de definição, em fundo neutro, na vista em perspectiva e ortogonais frontal, posterior, superior, inferior e laterais. Retirar número 5 do canto das páginas; 3. Numerar figuras de acordo com o novo padrão normativo. Ex.: fig. 1.1, fig. 1.2, etc. //
07/06/2016	2370	31	Notificação de Depósito	Notificação de depósito (Protocolo: 16150000345 UF: RS Data: 13/02/2015 Hora: 13:49) //

Universidade Federal de Santa Maria  
Relatório de Patentes no Brasil - Detalhado

Data: 08/01/2019



**Processo:** BR 322016003531      **Status:** Controlado      **Classificação:** 07-04  
**Depósito:** 13/02/2015      **Publicação:** 22/08/2017      **Data de Exame:**  
**Situação:** Registro      **Pasta:** 00275-DI/2015 B      **Concessão:** 22/08/2017  
**Grupo da Patente:**      **Próx. Retribuição:** 2ª 13/02/2019  
**Referência:**      **Campo Data:**

**Envolvido:**

**Titular:** UNIVERSIDADE FEDERAL DE SANTA MARIA (BR/RS)      22/08/2017  
**Inventor:** TATIANA EDER DA ROCHA LAGO, TIAGO FAGUNDES DE CRISTO  
**Título:** CONFIGURAÇÃO APLICADA A/EM RALADOR  
**Resumo:**

**DESPACHOS**

Data	RPI	Desp.	Descrição	Complemento
22/08/2017	2433	39	Concessão do Registro	Prazo de validade: 10 (dez) anos contados a partir de 13/02/2015, mediante o recolhimento da taxa quinzenal de manutenção (Artigos 119 e 120 da LPI) e observadas as demais condições legais. (co) Título adequado de ofício nos termos do Art. 22 da Instrução Normativa 044/2015. //
20/12/2016	2398	31	Notificação de Depósito	Notificação de depósito (Protocolo: 870160044091 UF: WB Data: 16/08/2016 Hora: 11:56) //



# Universidade Federal de Santa Maria

## Relatório de Patentes no Brasil - Detalhado

Data: 08/01/2019

**Processo:** BR 322016003537      **Status:** Controlado      **Classificação:** 07-04  
**Depósito:** 13/02/2015      **Publicação:** 22/08/2017      **Data de Exame:**      **Concessão:** 22/08/2017  
**Situação:** Registro      **Pasta:** 00275-DI/2015 A      **Próx. Retribuição:** 2ª 13/02/2019  
**Grupo da Patente:**      **Campo Data:**  
**Referência:**

### Envolvido:

**Titular:** UNIVERSIDADE FEDERAL DE SANTA MARIA (BR/RS)      22/08/2017  
**Inventor:** TATIANA EDER DA ROCHA LAGO, TIAGO FAGUNDES DE CRISTO  
**Título:** CONFIGURAÇÃO APLICADA A/EM RALADOR  
**Resumo:**

### DESPACHOS

Data	RPI	Desp.	Descrição	Complemento
22/08/2017	2433	39	Concessão do Registro	Prazo de validade: 10 (dez) anos contados a partir de 13/02/2015, mediante o recolhimento da taxa quinquenal de manutenção (Artigos 119 e 120 da LPI) e observadas as demais condições legais. (co) Título adequado de ofício nos termos do Art. 22 da Instrução Normativa 044/2015. //
20/12/2016	2398	31	Notificação de Depósito	Notificação de depósito (Protocolo: 870160044185 UF: WB Data: 16/08/2016 Hora: 15:00) //

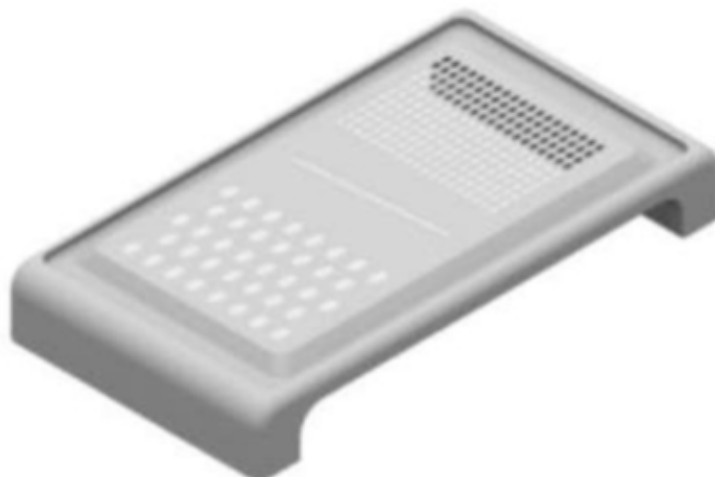

**Processo:** BR 322016003542      **Status:** Controlado      **Classificação:** 07-04  
**Depósito:** 13/02/2015      **Publicação:** 22/08/2017      **Data de Exame:**      **Concessão:** 22/08/2017  
**Situação:** Registro      **Pasta:** 00275-DI/2015 C      **Próx. Retribuição:** 2ª 13/02/2019  
**Grupo da Patente:**      **Campo Data:**  
**Referência:**

### Envolvido:

**Titular:** UNIVERSIDADE FEDERAL DE SANTA MARIA (BR/RS)      22/08/2017  
**Inventor:** TATIANA EDER DA ROCHA LAGO, TIAGO FAGUNDES DE CRISTO  
**Título:** CONFIGURAÇÃO APLICADA A/EM FIXADOR DE EMBALAGENS  
**Resumo:**

### DESPACHOS

Data	RPI	Desp.	Descrição	Complemento
22/08/2017	2433	39	Concessão do Registro	Prazo de validade: 10 (dez) anos contados a partir de 13/02/2015, mediante o recolhimento da taxa quinquenal de manutenção (Artigos 119 e 120 da LPI) e observadas as demais condições legais. //
20/12/2016	2398	31	Notificação de Depósito	Notificação de depósito (Protocolo: 870160044269 UF: WB Data: 16/08/2016 Hora: 16:17) //

Universidade Federal de Santa Maria  
Relatório de Patentes no Brasil - Detalhado

Data: 08/01/2019

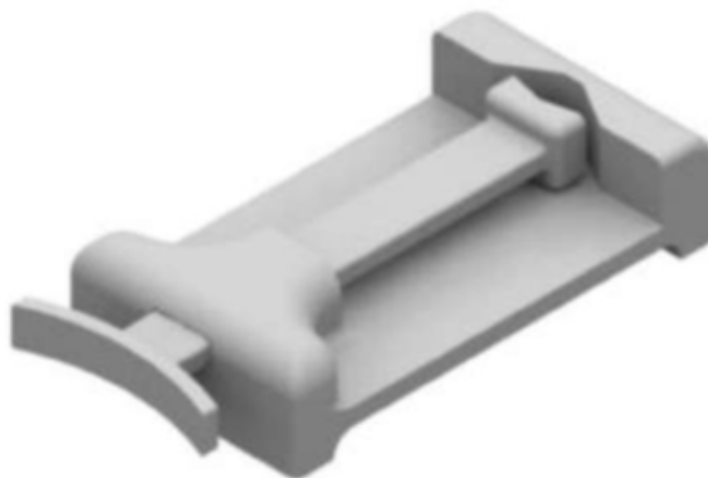

---

<b>Processo:</b> BR 322016003543	<b>Status:</b> Controlado	<b>Classificação:</b> 07-04	
<b>Depósito:</b> 13/02/2015	<b>Publicação:</b> 22/08/2017	<b>Data de Exame:</b>	<b>Concessão:</b> 22/08/2017
<b>Situação:</b> Registro		<b>Pasta:</b> 00275-DI/2015 D	<b>Próx. Retribuição:</b> 2ª 13/02/2019
		<b>Grupo da Patente:</b>	<b>Campo Data:</b>
		<b>Referência:</b>	

**Envolvido:**

<b>Titular:</b> UNIVERSIDADE FEDERAL DE SANTA MARIA (BR/RS)	22/08/2017
<b>Inventor:</b> TATIANA EDER DA ROCHA LAGO, TIAGO FAGUNDES DE CRISTO	
<b>Título:</b> CONFIGURAÇÃO APLICADA A/EM FIXADOR DE EMBALAGENS	
<b>Resumo:</b>	

**DESPACHOS**

Data	RPI	Desp.	Descrição	Complemento
22/08/2017	2433	39	Concessão do Registro	Prazo de validade: 10 (dez) anos contados a partir de 13/02/2015, mediante o recolhimento da taxa quinquenal de manutenção (Artigos 119 e 120 da LPI) e observadas as demais condições legais. //
20/12/2016	2398	31	Notificação de Depósito	Notificação de depósito (Protocolo: 870160044287 UF: WB Data: 16/08/2016 Hora: 16:36) //

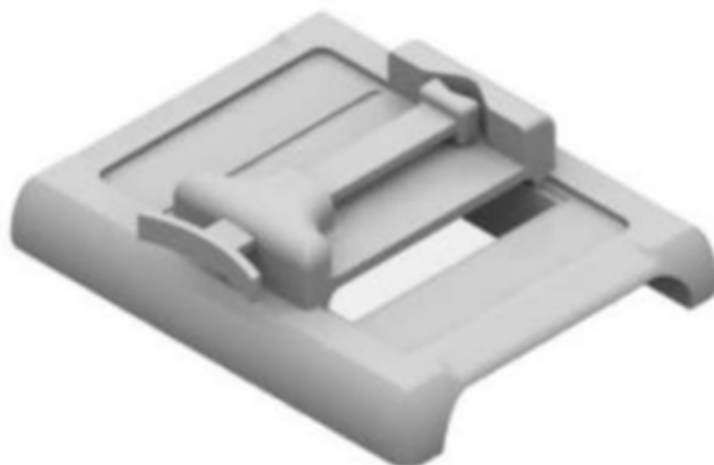



**Processo:** BR 322016003545      **Status:** Controlado      **Classificação:** 07-04  
**Depósito:** 13/02/2015      **Publicação:** 22/08/2017      **Data de Exame:**      **Concessão:** 22/08/2017  
**Situação:** Registro      **Pasta:** 00275-DI/2015 E      **Próx. Retribuição:** 2ª 13/02/2019  
**Grupo da Patente:**      **Campo Data:**  
**Referência:**

**Envolvido:**

**Titular:** UNIVERSIDADE FEDERAL DE SANTA MARIA (BR/RS)      22/08/2017  
**Inventor:** TATIANA EDER DA ROCHA LAGO, TIAGO FAGUNDES DE CRISTO  
**Título:** CONFIGURAÇÃO APLICADA A/EM TÁBUA DE CORTE  
**Resumo:**

**DESPACHOS**

Data	RPI	Desp.	Descrição	Complemento
22/08/2017	2433	39	Concessão do Registro	Prazo de validade: 10 (dez) anos contados a partir de 13/02/2015, mediante o recolhimento da taxa quinquenal de manutenção (Artigos 119 e 120 da LPI) e observadas as demais condições legais. (co) Título adequado de ofício nos termos do Art. 22 da Instrução Normativa 044/2015. //
20/12/2016	2398	31	Notificação de Depósito	Notificação de depósito (Protocolo: 870160044302 UF: WB Data: 16/08/2016 Hora: 16:55) //

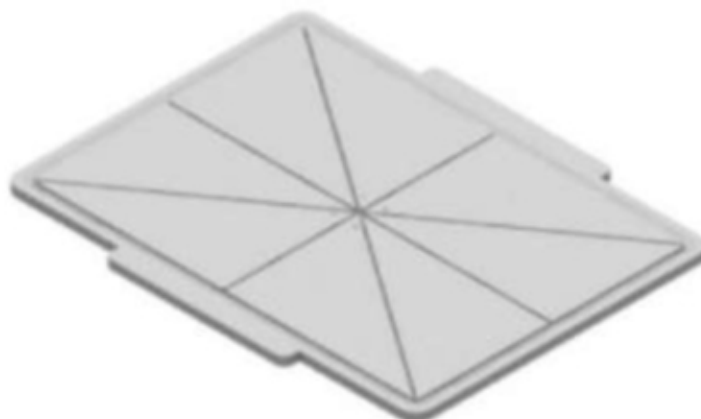

**Processo:** BR 322016003547      **Status:** Controlado      **Classificação:** 07-04  
**Depósito:** 13/02/2015      **Publicação:** 22/08/2017      **Data de Exame:**      **Concessão:** 22/08/2017  
**Situação:** Registro      **Pasta:** 00275-DI/2015 F      **Próx. Retribuição:** 2ª 13/02/2019  
**Grupo da Patente:**      **Campo Data:**  
**Referência:**

**Envolvido:**

**Titular:** UNIVERSIDADE FEDERAL DE SANTA MARIA (BR/RS)      22/08/2017  
**Inventor:** TATIANA EDER DA ROCHA LAGO, TIAGO FAGUNDES DE CRISTO  
**Título:** CONFIGURAÇÃO APLICADA A/EM TÁBUA DE CORTE  
**Resumo:**

**DESPACHOS**

Data	RPI	Desp.	Descrição	Complemento
22/08/2017	2433	39	Concessão do Registro	Prazo de validade: 10 (dez) anos contados a partir de 13/02/2015, mediante o recolhimento da taxa quinquenal de manutenção (Artigos 119 e 120 da LPI) e observadas as demais condições legais. (co) Título adequado de ofício nos termos do Art. 22 da Instrução Normativa 044/2015. //
20/12/2016	2398	31	Notificação de Depósito	Notificação de depósito (Protocolo: 870160044327 UF: WB Data:

**DESPACHOS**

Data	RPI	Desp.	Descrição	Complemento
				16/08/2016 Hora: 17:16) //

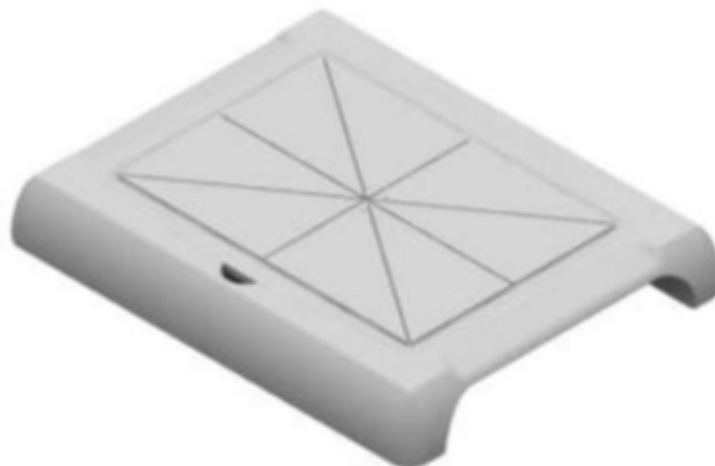

---

<b>Processo:</b> BR 322016003549	<b>Status:</b> Controlado	<b>Classificação:</b> 07-01	
<b>Depósito:</b> 13/02/2015	<b>Publicação:</b> 15/08/2017	<b>Data de Exame:</b>	<b>Concessão:</b> 15/08/2017
<b>Situação:</b> Registro		<b>Pasta:</b> 00275-DI/2015 G	<b>Próx. Retribuição:</b> 2ª 13/02/2019
		<b>Grupo da Patente:</b>	<b>Campo Data:</b>
		<b>Referência:</b>	

**Envolvido:**

<b>Titular:</b> UNIVERSIDADE FEDERAL DE SANTA MARIA (BR/RS)	15/08/2017
<b>Inventor:</b> TATIANA EDER DA ROCHA LAGO, TIAGO FAGUNDES DE CRISTO	
<b>Título:</b> CONFIGURAÇÃO APLICADA A/EM BANDEJA	
<b>Resumo:</b>	

**DESPACHOS**

Data	RPI	Desp.	Descrição	Complemento
15/08/2017	2432	39	Concessão do Registro	Prazo de validade: 10 (dez) anos contados a partir de 13/02/2015, mediante o recolhimento da taxa quinquenal de manutenção (Artigos 119 e 120 da LPI) e observadas as demais condições legais. (co) Título adequado de ofício nos termos do Art. 22 da Instrução Normativa 044/2015. //
20/12/2016	2398	31	Notificação de Depósito	Notificação de depósito (Protocolo: 870160044340 UF: WB Data: 16/08/2016 Hora: 17:33) //

Universidade Federal de Santa Maria  
Relatório de Patentes no Brasil - Detalhado

Data: 08/01/2019

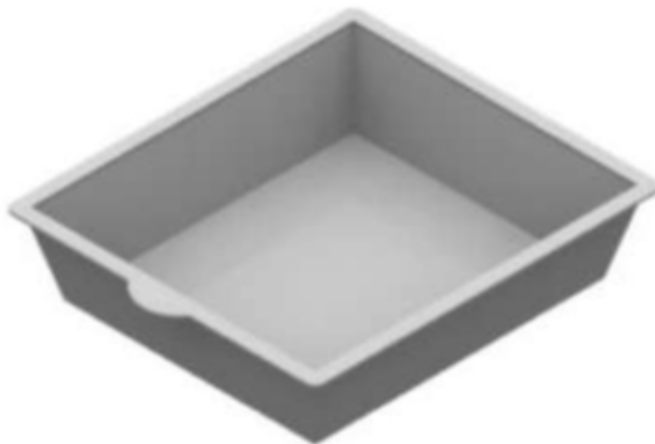

---

**Processo:** BR 322016003550      **Status:** Controlado      **Classificação:** 07-01  
**Depósito:** 13/02/2015      **Publicação:** 15/08/2017      **Data de Exame:**  
**Situação:** Registro      **Pasta:** 00275-DI/2015 H      **Concessão:** 15/08/2017  
**Grupo da Patente:**      **Próx. Retribuição:** 2ª 13/02/2019  
**Referência:**      **Campo Data:**

**Envolvido:**

**Titular:** UNIVERSIDADE FEDERAL DE SANTA MARIA (BR/RS)      15/08/2017  
**Inventor:** TATIANA EDER DA ROCHA LAGO, TIAGO FAGUNDES DE CRISTO  
**Título:** CONFIGURAÇÃO APLICADA A/EM BANDEJA  
**Resumo:**

**DESPACHOS**

Data	RPI	Desp.	Descrição	Complemento
15/08/2017	2432	39	Concessão do Registro	Prazo de validade: 10 (dez) anos contados a partir de 13/02/2015, mediante o recolhimento da taxa quinquenal de manutenção (Artigos 119 e 120 da LPI) e observadas as demais condições legais. (co) Título adequado de ofício nos termos do Art. 22 da Instrução Normativa 044/2015. //
20/12/2016	2398	31	Notificação de Depósito	Notificação de depósito (Protocolo: 870160044360 UF: WB Data: 16/08/2016 Hora: 17:49) //



**Processo:** BR 302015001352      **Status:** Controlado      **Classificação:** 11-01  
**Depósito:** 25/03/2015      **Publicação:** 28/06/2016      **Data de Exame:**      **Concessão:** 28/06/2016  
**Situação:** Registro      **Pasta:** 00282-DI/2015      **Próx. Retribuição:** 2ª 25/03/2019  
**Grupo da Patente:**      **Campo Data:**  
**Referência:**

**Envolvido:**

**Titular:** UNIVERSIDADE FEDERAL DE SANTA MARIA (BR/RS)      28/06/2016  
**Inventor:** TATIANA EDER DA ROCHA LAGO, JULIA RODRIGUES FABRÍCIO  
**Título:** CONFIGURAÇÃO APLICADA A ANEL  
**Resumo:**

**DESPACHOS**

Data	RPI	Desp.	Descrição	Complemento
28/06/2016	2373	39	Concessão do Registro	Prazo de validade: 10 (dez) anos contados a partir de 25/03/2015, mediante o recolhimento da taxa quinquenal de manutenção (Artigos 119 e 120 da LPI) e observadas as demais condições legais. //
14/06/2016	2371	31	Notificação de Depósito	Notificação de depósito (Protocolo: 16150000578 UF: RS Data: 25/03/2015 Hora: 12:15) //

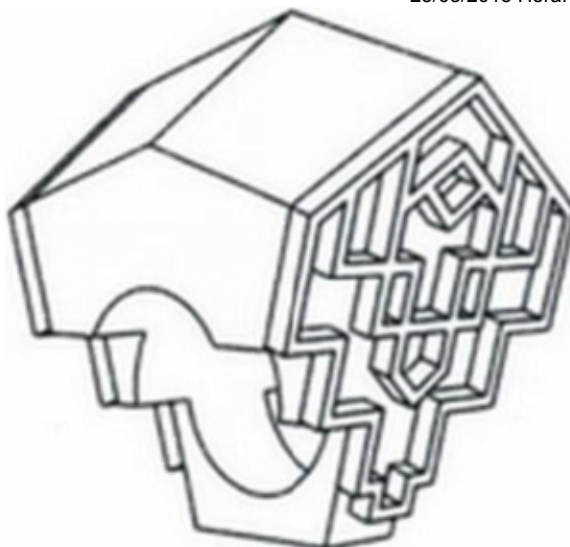

**Processo:** BR 302015001353      **Status:** Controlado      **Classificação:** 11-01  
**Depósito:** 25/03/2015      **Publicação:** 18/04/2017      **Data de Exame:**      **Concessão:** 18/04/2017  
**Situação:** Registro      **Pasta:** 00285-DI/2015      **Próx. Retribuição:** 2ª 25/03/2019  
**Grupo da Patente:**      **Campo Data:**  
**Referência:**

**Envolvido:**

**Titular:** UNIVERSIDADE FEDERAL DE SANTA MARIA (BR/RS)      18/04/2017  
**Inventor:** TATIANA EDER DA ROCHA LAGO, JULIA RODRIGUES FABRÍCIO  
**Título:** CONFIGURAÇÃO APLICADA A PULSEIRA  
**Resumo:**

**DESPACHOS**

Data	RPI	Desp.	Descrição	Complemento
18/04/2017	2415	39	Concessão do Registro	Prazo de validade: 10 (dez) anos contados a partir de 25/03/2015, mediante o recolhimento da taxa quinquenal de manutenção (Artigos 119 e 120 da LPI) e observadas as demais condições legais. //
28/06/2016	2373	34	Exigência - Art. 106 § 3º da LPI	1. Cancelar a atual apresentação de imagens; 2. Reapresentar o conjunto de imagens do objeto, retirando a atual figura 5; 3. Numerar figuras de acordo com o novo padrão normativo. Ex.: fig. 1.1, fig. 1.2, etc //
14/06/2016	2371	31	Notificação de Depósito	Notificação de depósito (Protocolo: 16150000580 UF: RS Data:

**DESPACHOS**

Data	RPI	Desp.	Descrição	Complemento
				25/03/2015 Hora: 12:16) //

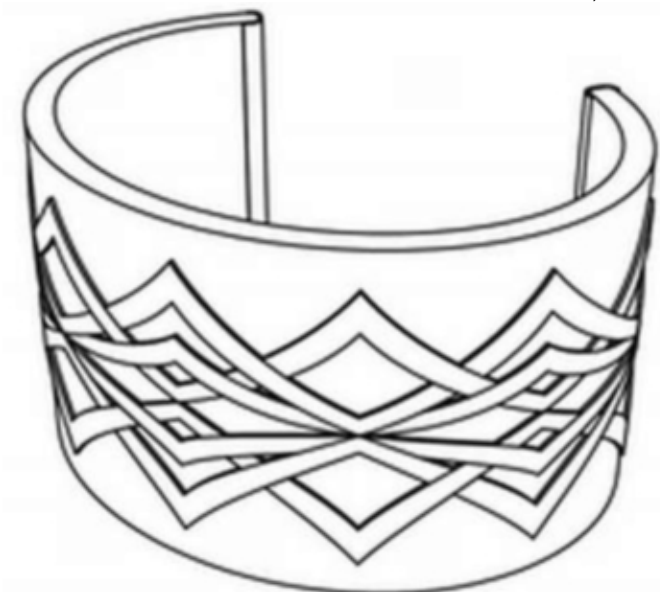

---

<b>Processo:</b> BR 302015001354	<b>Status:</b> Controlado	<b>Classificação:</b> 06-04	
<b>Depósito:</b> 25/03/2015	<b>Publicação:</b> 28/06/2016	<b>Data de Exame:</b>	<b>Concessão:</b> 28/06/2016
<b>Situação:</b> Registro		<b>Pasta:</b> 00286-DI/2015	<b>Próx. Retribuição:</b> 2ª 25/03/2019
		<b>Grupo da Patente:</b>	<b>Campo Data:</b>
		<b>Referência:</b>	

**Envolvido:**

**Titular:** UNIVERSIDADE FEDERAL DE SANTA MARIA (BR/RS) 28/06/2016

**Inventor:** TATIANA EDER DA ROCHA LAGO, GUILHERME FRASSINI PELISSER

**Título:** CONFIGURAÇÃO APLICADA A MOBILIÁRIO

**Resumo:**

**DESPACHOS**

Data	RPI	Desp.	Descrição	Complemento
28/06/2016	2373	39	Concessão do Registro	Prazo de validade: 10 (dez) anos contados a partir de 25/03/2015, mediante o recolhimento da taxa quinquenal de manutenção (Artigos 119 e 120 da LPI) e observadas as demais condições legais. //
14/06/2016	2371	31	Notificação de Depósito	Notificação de depósito (Protocolo: 16150000581 UF: RS Data: 25/03/2015 Hora: 12:18) //

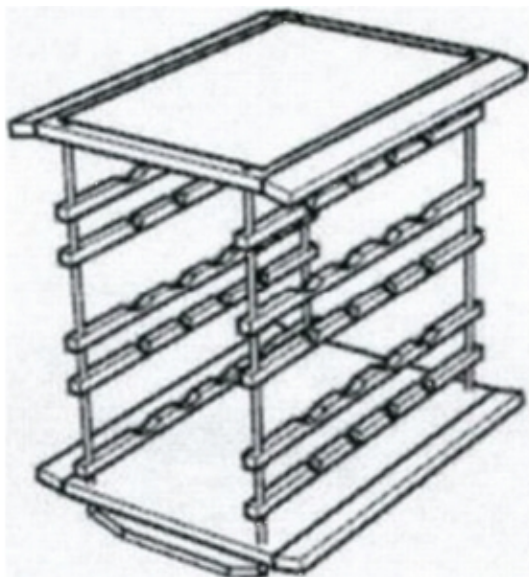

**Processo:** BR 302015001355      **Status:** Controlado      **Classificação:** 06-01  
**Depósito:** 25/03/2015      **Publicação:** 02/01/2018      **Data de Exame:**  
**Situação:** Registro      **Pasta:** 00288-DI/2015      **Concessão:** 02/01/2018  
**Grupo da Patente:**      **Próx. Retribuição:** 2ª 25/03/2019  
**Referência:**      **Campo Data:**

**Envolvido:**

**Titular:** UNIVERSIDADE FEDERAL DE SANTA MARIA (BR/RS)      02/01/2018  
**Inventor:** MARIANA PICCOLI, JÉSSYKA GOMES DA SILVA  
**Título:** CONFIGURAÇÃO APLICADA A BANCO  
**Resumo:**

**DESPACHOS**

Data	RPI	Desp.	Descrição	Complemento
02/01/2018	2452	39	Concessão do Registro	Prazo de validade: 10 (dez) anos contados a partir de 25/03/2015, mediante o recolhimento da taxa quinquenal de manutenção (Artigos 119 e 120 da LPI) e observadas as demais condições legais. //
28/06/2016	2373	34	Exigência - Art. 106 § 3º da LPI	Apresentar novo conjunto de figuras, nas vistas frontal, posterior, lateral, superior, inferior e em perspectiva, com a devida numeração e alta nitidez e resolução gráfica, que permitam visualizar a forma do objeto do pedido em todos os seus detalhes, exclusivamente em sua forma montada. //
14/06/2016	2371	31	Notificação de Depósito	Notificação de depósito (Protocolo: 16150000582 UF: RS Data: 25/03/2015 Hora: 12:19) //

Universidade Federal de Santa Maria  
Relatório de Patentes no Brasil - Detalhado

Data: 08/01/2019



---

<b>Processo:</b> BR 302015001356	<b>Status:</b> Controlado	<b>Classificação:</b> 11-01	
<b>Depósito:</b> 25/03/2015	<b>Publicação:</b> 02/01/2018	<b>Data de Exame:</b>	<b>Concessão:</b> 02/01/2018
<b>Situação:</b> Registro		<b>Pasta:</b> 00287-DI/2015	<b>Próx. Retribuição:</b> 2ª 25/03/2019
		<b>Grupo da Patente:</b>	<b>Campo Data:</b>
		<b>Referência:</b>	

**Envolvido:**

**Titular:** UNIVERSIDADE FEDERAL DE SANTA MARIA (BR/RS) 02/01/2018  
**Inventor:** GUILHERME FRASSINI PELISSER, TATIANA EDER DA ROCHA LAGO  
**Título:** CONFIGURAÇÃO APLICADA A ANEL  
**Resumo:**

**DESPACHOS**

Data	RPI	Desp.	Descrição	Complemento
02/01/2018	2452	39	Concessão do Registro	
28/06/2016	2373	34	Exigência - Art. 106 § 3º da LPI	Prazo de validade: 10 (dez) anos contados a partir de 25/03/2015, mediante o recolhimento da taxa quinquenal de manutenção (Artigos 119 e 120 da LPI) e observadas as demais condições legais. // - Apresentar novo conjunto de figuras com perspectiva e todas as vistas ortogonais (frontal, superior, laterais, posterior e inferior - esta última não consta neste pedido). Se necessário, acrescentar mais perspectivas de outros ângulos. Na atual apresentação não foi possível compreender a forma do objeto adequadamente. //
14/06/2016	2371	31	Notificação de Depósito	Notificação de depósito (Protocolo: 16150000583 UF: RS Data: 25/03/2015 Hora: 12:20) //



<b>Processo:</b> BR 302015001357	<b>Status:</b> Controlado	<b>Classificação:</b> 21-01	
<b>Depósito:</b> 25/03/2015	<b>Publicação:</b> 05/12/2017	<b>Data de Exame:</b>	<b>Concessão:</b> 05/12/2017
<b>Situação:</b> Registro		<b>Pasta:</b> 00289-DI/2015	<b>Próx. Retribuição:</b> 2ª 25/03/2019
		<b>Grupo da Patente:</b>	<b>Campo Data:</b>
		<b>Referência:</b>	

**Envolvido:**

**Titular:** UNIVERSIDADE FEDERAL DE SANTA MARIA (BR/RS) 05/12/2017  
**Inventor:** MARIANA PICCOLI, JÉSSYKA GOMES DA SILVA  
**Título:** CONFIGURAÇÃO APLICADA A PERSONAGENS DE BRINQUEDOS  
**Resumo:**

**DESPACHOS**

Data	RPI	Desp.	Descrição	Complemento
05/12/2017	2448	39	Concessão do Registro	Prazo de validade: 10 (dez) anos contados a partir de 25/03/2015, mediante o recolhimento da taxa quinquenal de manutenção (Artigos 119 e 120 da LPI) e observadas as demais condições legais. //
19/07/2016	2376	34	Exigência - Art. 106 § 3º da LPI	1. Apresentar no pedido atual apenas o boneco das atuais figuras 1 a 4, em novo conjunto de figuras, nas vistas frontal, posterior, lateral, superior, inferior e em perspectiva, com a devida numeração e alta nitidez e resolução gráfica, que permitam visualizar a forma do objeto do pedido em todos os seus detalhes; 2. Havendo interesse em proteger os demais bonecos, estes devem ser apresentados individualmente em pedidos divididos do atual, com novos conjuntos de figuras, nas vistas frontal, posterior, lateral, superior, inferior e em perspectiva, com a devida numeração e alta nitidez e resolução gráfica, que permitam visualizar a forma do objeto do pedido em todos os seus detalhes. //
19/07/2016	2376	73	Retificação	Referente RPI: 2374 - Cód. 31, Publicado: 05/07/2016, devido a erro no campo de titular. Considerar dados atuais: "Universidade Federal de Santa Maria". //
05/07/2016	2374	31	Notificação de Depósito	Notificação de depósito (Protocolo: 16150000584 UF: RS Data: 25/03/2015 Hora: 12:21) //



Universidade Federal de Santa Maria  
Relatório de Patentes no Brasil - Detalhado

Data: 08/01/2019

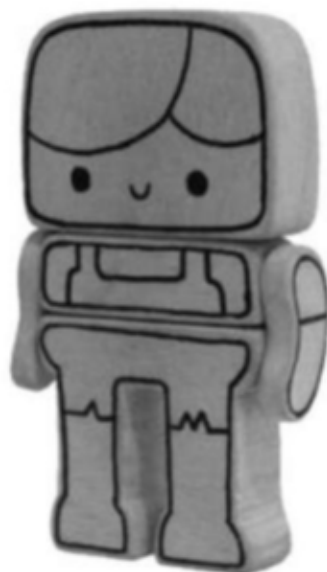

---

<b>Processo:</b> BR 302015001358	<b>Status:</b> Controlado	<b>Classificação:</b> 11-01	
<b>Depósito:</b> 25/03/2015	<b>Publicação:</b> 28/06/2016	<b>Data de Exame:</b>	<b>Concessão:</b> 28/06/2016
<b>Situação:</b> Registro		<b>Pasta:</b> 00281-DI/2015	<b>Próx. Retribuição:</b> 2ª 25/03/2019
		<b>Grupo da Patente:</b>	<b>Campo Data:</b>
		<b>Referência:</b>	

**Envolvido:**

<b>Titular:</b> UNIVERSIDADE FEDERAL DE SANTA MARIA (BR/RS)	28/06/2016
<b>Inventor:</b> TATIANA EDER DA ROCHA LAGO, JULIA RODRIGUES FABRÍCIO	
<b>Título:</b> CONFIGURAÇÃO APLICADA A PINGENTE	
<b>Resumo:</b>	

**DESPACHOS**

Data	RPI	Desp.	Descrição	Complemento
28/06/2016	2373	39	Concessão do Registro	
14/06/2016	2371	31	Notificação de Depósito	Prazo de validade: 10 (dez) anos contados a partir de 25/03/2015, mediante o recolhimento da taxa quinquenal de manutenção (Artigos 119 e 120 da LPI) e observadas as demais condições legais. // Notificação de depósito (Protocolo: 016150000586 UF: RS Data: 25/03/2015 Hora: 12:22) //



**Processo:** BR 302015001359      **Status:** Controlado      **Classificação:** 11-01  
**Depósito:** 25/03/2015      **Publicação:** 28/06/2016      **Data de Exame:**      **Concessão:** 28/06/2016  
**Situação:** Registro      **Pasta:** 00283-DI/2015      **Próx. Retribuição:** 2ª 25/03/2019  
**Grupo da Patente:**      **Campo Data:**  
**Referência:**

**Envolvido:**

**Titular:** UNIVERSIDADE FEDERAL DE SANTA MARIA (BR/RS)      28/06/2016  
**Inventor:** TATIANA EDER DA ROCHA LAGO, JULIA RODRIGUES FABRÍCIO  
**Título:** CONFIGURAÇÃO APLICADA A ANEL  
**Resumo:**

**DESPACHOS**

Data	RPI	Desp.	Descrição	Complemento
28/06/2016	2373	39	Concessão do Registro	Prazo de validade: 10 (dez) anos contados a partir de 25/03/2015, mediante o recolhimento da taxa quinquenal de manutenção (Artigos 119 e 120 da LPI) e observadas as demais condições legais. //
14/06/2016	2371	31	Notificação de Depósito	Notificação de depósito (Protocolo: 16150000588 UF: RS Data: 25/03/2015 Hora: 12:23) //

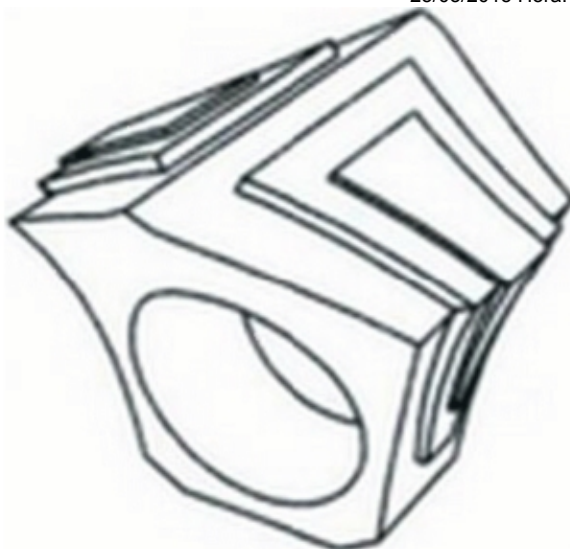

**Processo:** BR 302015001360      **Status:** Controlado      **Classificação:** 12-11  
**Depósito:** 25/03/2015      **Publicação:** 02/01/2018      **Data de Exame:**      **Concessão:** 02/01/2018  
**Situação:** Registro      **Pasta:** 00292-DI/2015      **Próx. Retribuição:** 2ª 25/03/2019  
**Grupo da Patente:**      **Campo Data:**  
**Referência:**

**Envolvido:**

**Titular:** UNIVERSIDADE FEDERAL DE SANTA MARIA (BR/RS)      02/01/2018  
**Inventor:** FABIANE VIEIRA ROMANO, CLÁUDIA SITÓ ALVES  
**Título:** CONFIGURAÇÃO APLICADA A PATINETE  
**Resumo:**

**DESPACHOS**

Data	RPI	Desp.	Descrição	Complemento
02/01/2018	2452	39	Concessão do Registro	Prazo de validade: 10 (dez) anos contados a partir de 25/03/2015, mediante o recolhimento da taxa quinquenal de manutenção (Artigos 119 e 120 da LPI) e observadas as demais condições legais. //
28/06/2016	2373	34	Exigência - Art. 106 § 3º da LPI	1) As figuras contêm áreas escurecidas e de pouca definição que comprometem a visualização das formas e das superfícies do objeto. Reapresentar o conjunto de figuras com melhor qualidade gráfica, nitidez e contraste, revelando com precisão os contornos, relevos e rebaixos do objeto reivindicado e possibilitando a compreensão de

**DESPACHOS**

Data	RPI	Desp.	Descrição	Complemento
14/06/2016	2371	31	Notificação de Depósito	seus detalhes. Evitar reflexos, texturas granuladas, brilhos e outros elementos que afetem a compreensão da configuração do objeto. Respeitar a resolução mínima de trezentos dpi. 2) As figuras deverão apresentar o objeto do pedido em fundo absolutamente neutro, sem a interferência de outros elementos e sem revelar qualquer padrão ou textura. 3) O objeto deverá ser representado em todas as vistas ORTOGONAIS (frontal, posterior, superior e inferior e as laterais direita e esquerda) e ao menos uma perspectiva. Reapresentar o conjunto de figuras, acrescentando as vistas ORTOGONAIS faltantes (vistas inferior e posterior e a outra vista lateral). Caso as vistas laterais sejam idênticas (uma idêntica à outra), indicar o fato no relatório ao fazer a remissão à figura. Do contrário, a lateral oposta deverá ser integrada ao pedido. Adaptar a numeração das figuras no relatório descritivo. 4) As páginas que contêm figuras deverão ser numeradas no centro da margem superior indicando o número da folha e o número total de folhas (ex.: 1/5, 2/5, 3/5, 4/5 e 5/5). //
				Notificação de depósito (Protocolo: 16150000589 UF: RS Data: 25/03/2015 Hora: 12:24) //



---

<b>Processo:</b> BR 302015001361	<b>Status:</b> Controlado	<b>Classificação:</b> 21-01	
<b>Depósito:</b> 25/03/2015	<b>Publicação:</b> 02/01/2018	<b>Data de Exame:</b>	<b>Concessão:</b> 02/01/2018
<b>Situação:</b> Registro		<b>Pasta:</b> 00291-DI/2015	<b>Próx. Retribuição:</b> 2ª 25/03/2019
		<b>Grupo da Patente:</b>	<b>Campo Data:</b>
		<b>Referência:</b>	

**Envolvido:**  
**Titular:** UNIVERSIDADE FEDERAL DE SANTA MARIA (BR/RS) 02/01/2018  
**Inventor:** MARIANA PICCOLI, JÉSSYKA GOMES DA SILVA  
**Título:** CONFIGURAÇÃO APLICADA A CASINHA DE BRINQUEDO  
**Resumo:**

**DESPACHOS**

Data	RPI	Desp.	Descrição	Complemento
02/01/2018	2452	39	Concessão do Registro	Prazo de validade: 10 (dez) anos contados a partir de 25/03/2015, mediante o recolhimento da taxa quinquenal de manutenção (Artigos 119 e 120 da LPI) e observadas as demais condições legais. //
28/06/2016	2373	34	Exigência - Art. 106 § 3º da LPI	- Apresentar novo conjunto de figuras com perspectiva e todas as vistas ortogonais (frontal, superior, laterais, posterior, inferior). Na apresentação atual algumas vistas não foram apresentadas. //
14/06/2016	2371	31	Notificação de Depósito	Notificação de depósito (Protocolo: 16150000590 UF: RS Data: 25/03/2015 Hora: 12:24) //



<b>Processo:</b> BR 302015001362	<b>Status:</b> Controlado	<b>Classificação:</b> 11-01	
<b>Depósito:</b> 25/03/2015	<b>Publicação:</b> 18/04/2017	<b>Data de Exame:</b>	<b>Concessão:</b> 18/04/2017
<b>Situação:</b> Registro		<b>Pasta:</b> 00280-DI/2015	<b>Próx. Retribuição:</b> 2ª 25/03/2019
		<b>Grupo da Patente:</b>	<b>Campo Data:</b>
		<b>Referência:</b>	

**Envolvido:**

**Titular:** UNIVERSIDADE FEDERAL DE SANTA MARIA (BR/RS) 18/04/2017  
**Inventor:** TATIANA EDER DA ROCHA LAGO, JULIA RODRIGUES FABRÍCIO  
**Título:** CONFIGURAÇÃO APLICADA A COLAR  
**Resumo:**

**DESPACHOS**

Data	RPI	Desp.	Descrição	Complemento
18/04/2017	2415	39	Concessão do Registro	Prazo de validade: 10 (dez) anos contados a partir de 25/03/2015, mediante o recolhimento da taxa quinquenal de manutenção (Artigos 119 e 120 da LPI) e observadas as demais condições legais. //
28/06/2016	2373	34	Exigência - Art. 106 § 3º da LPI	1. Cancelar a atual apresentação de imagens; 2. A apresentação de se trata de mais de um objeto. As duas extremidades possuem uma peça cada e uma peça central. Reapresentar novas imagens somente do objeto da peça central, com alta qualidade de definição, na vista em perspectiva e ortogonais frontal, posterior, superior, inferior e laterais. 3. Havendo interesse em proteger as duas outras formas (extremidades), apresentar em pedido dividido deste, na vista em perspectiva e ortogonais frontal, posterior, superior, inferior e laterais, com alta qualidade de definição. 3. Numerar figuras de acordo com o novo padrão normativo. Ex.: fig. 1.1, fig. 1.2, etc. //
14/06/2016	2371	31	Notificação de Depósito	Notificação de depósito (Protocolo: 016150000592 UF: RS Data: 25/03/2015 Hora: 12:25) //

Universidade Federal de Santa Maria  
Relatório de Patentes no Brasil - Detalhado

Data: 08/01/2019



---

<b>Processo:</b> BR 302015001363	<b>Status:</b> Controlado	<b>Classificação:</b> 11-01	
<b>Depósito:</b> 25/03/2015	<b>Publicação:</b> 28/06/2016	<b>Data de Exame:</b>	<b>Concessão:</b> 28/06/2016
<b>Situação:</b> Registro		<b>Pasta:</b> 00284-DI/2015	<b>Próx. Retribuição:</b> 2ª 25/03/2019
		<b>Grupo da Patente:</b>	<b>Campo Data:</b>
		<b>Referência:</b>	

**Envolvido:**

<b>Titular:</b> UNIVERSIDADE FEDERAL DE SANTA MARIA (BR/RS)	28/06/2016
<b>Inventor:</b> JULIA RODRIGUES FABRÍCIO, TATIANA EDER DA ROCHA LAGO	
<b>Título:</b> CONFIGURAÇÃO APLICADA À BRINCO	
<b>Resumo:</b>	

**DESPACHOS**

Data	RPI	Desp.	Descrição	Complemento
28/06/2016	2373	39	Concessão do Registro	Prazo de validade: 10 (dez) anos contados a partir de 25/03/2015, mediante o recolhimento da taxa quinquenal de manutenção (Artigos 119 e 120 da LPI) e observadas as demais condições legais. //
14/06/2016	2371	31	Notificação de Depósito	Notificação de depósito (Protocolo: 16150000593 UF: RS Data: 25/03/2015 Hora: 12:26) //



**Processo:** BR 302015001364      **Status:** Controlado      **Classificação:** 21-01  
**Depósito:** 25/03/2015      **Publicação:** 28/06/2016      **Data de Exame:**      **Concessão:** 28/06/2016  
**Situação:** Registro      **Pasta:** 00290-DI/2015      **Próx. Retribuição:** 2ª 25/03/2019  
**Grupo da Patente:**      **Campo Data:**  
**Referência:**

**Envolvido:**

**Titular:** UNIVERSIDADE FEDERAL DE SANTA MARIA (BR/RS)      28/06/2016  
**Inventor:** JÉSSYKA GOMES DA SILVA, MARIANA PICCOLI  
**Título:** CONFIGURAÇÃO APLICADA A ÁRVORES DE BRINQUEDO DE MONTAR  
**Resumo:**

**DESPACHOS**

Data	RPI	Desp.	Descrição	Complemento
28/06/2016	2373	39	Concessão do Registro	Prazo de validade: 10 (dez) anos contados a partir de 25/03/2015, mediante o recolhimento da taxa quinquenal de manutenção (Artigos 119 e 120 da LPI) e observadas as demais condições legais. //
14/06/2016	2371	31	Notificação de Depósito	Notificação de depósito (Protocolo: 16150000594 UF: RS Data: 25/03/2015 Hora: 12:27) //



**Processo:** BR 322016003802      **Status:** Controlado      **Classificação:** 21-01  
**Depósito:** 25/03/2015      **Publicação:** 05/12/2017      **Data de Exame:**      **Concessão:** 05/12/2017  
**Situação:** Registro      **Pasta:** 00289-DI/2015 A      **Próx. Retribuição:** 2ª 25/03/2019  
**Grupo da Patente:**      **Campo Data:**  
**Referência:**

**Envolvido:**

**Titular:** UNIVERSIDADE FEDERAL DE SANTA MARIA (BR/RS)      05/12/2017  
**Inventor:** MARIANA PICCOLI, JÉSSYKA GOMES DA SILVA  
**Título:** CONFIGURAÇÃO APLICADA A/EM PERSONAGEM DE BRINQUEDO  
**Resumo:**

**DESPACHOS**

Data	RPI	Desp.	Descrição	Complemento
05/12/2017	2448	39	Concessão do Registro	Prazo de validade: 10 (dez) anos contados a partir de 25/03/2015, mediante o recolhimento da taxa quinquenal de manutenção (Artigos 119 e 120 da LPI) e observadas as demais condições legais. //
20/12/2016	2398	31	Notificação de Depósito	Notificação de depósito (Protocolo: 870160048156 UF: WB Data: 31/08/2016 Hora: 11:02) //

Universidade Federal de Santa Maria  
Relatório de Patentes no Brasil - Detalhado

Data: 08/01/2019



---

**Processo:** BR 302015003001      **Status:** Controlado      **Classificação:** 20-01  
**Depósito:** 26/06/2015      **Publicação:** 09/08/2016      **Data de Exame:**  
**Situação:** Registro      **Pasta:** 00316-DI/2015      **Concessão:** 09/08/2016  
**Grupo da Patente:**      **Próx. Retribuição:** 2ª 26/06/2019  
**Referência:**      **Campo Data:**

**Envolvido:**

**Titular:** UNIVERSIDADE FEDERAL DE SANTA MARIA (BR/RS)      09/08/2016  
**Inventor:** JOSIANE LONGHI SIQUEIRA, FABIANE VIEIRA ROMANO  
**Título:** CONFIGURAÇÃO APLICADA A/EM MÁQUINA DE VENDA  
**Resumo:**

**DESPACHOS**

Data	RPI	Desp.	Descrição	Complemento
09/08/2016	2379	39	Concessão do Registro	Prazo de validade: 10 (dez) anos contados a partir de 26/06/2015, mediante o recolhimento da taxa quinquenal de manutenção (Artigos 119 e 120 da LPI) e observadas as demais condições legais. (Co) Título adequado de ofício nos termos do Art. 22 da Instrução Normativa 044/2015. //
21/06/2016	2372	31	Notificação de Depósito	Notificação de depósito (Protocolo: 870150001371 UF: WB Data: 26/06/2015 Hora: 15:12) //



**Processo:** BR 302015003135      **Status:** Controlado      **Classificação:** 25-02  
**Depósito:** 06/07/2015      **Publicação:** 20/02/2018      **Data de Exame:**      **Concessão:** 20/02/2018  
**Situação:** Registro      **Pasta:** 00318-DI/2015      **Próx. Retribuição:** 2ª 06/07/2019  
**Grupo da Patente:**      **Campo Data:**  
**Referência:**

**Envolvido:**

**Titular:** UNIVERSIDADE FEDERAL DE SANTA MARIA (BR/RS)      20/02/2018  
**Inventor:** MARIANA PICCOLI, FABRÍCIO REGUELIN AULER  
**Título:** CONFIGURAÇÃO APLICADA A/EM ELEMENTO VAZADO  
**Resumo:**

**DESPACHOS**

Data	RPI	Desp.	Descrição	Complemento
20/02/2018	2459	39	Concessão do Registro	Prazo de validade: 10 (dez) anos contados a partir de 06/07/2015, mediante o recolhimento da taxa quinquenal de manutenção (Artigos 119 e 120 da LPI) e observadas as demais condições legais. //
09/08/2016	2379	34	Exigência - Art. 106 § 3º da LPI	- Apresentar novo conjunto de figuras com perspectiva e todas as vistas ortogonais (frontal, superior, laterais, posterior, inferior). //
21/06/2016	2372	31	Notificação de Depósito	Notificação de depósito (Protocolo: 870150001598 UF: WB Data: 06/07/2015 Hora: 10:03) //

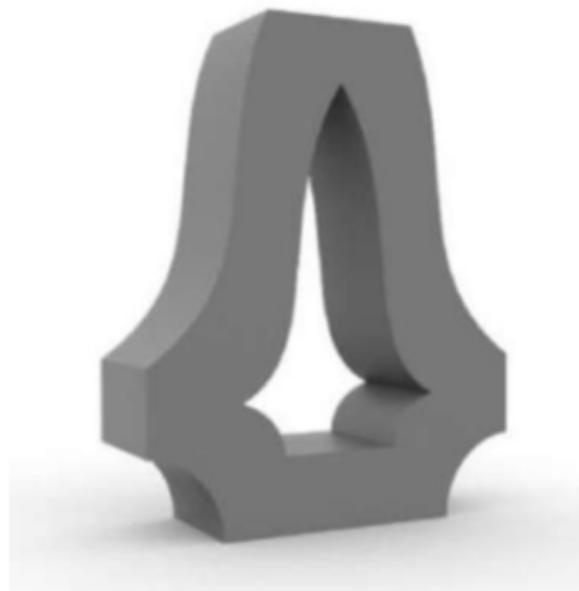

**Processo:** BR 302015003139      **Status:** Controlado      **Classificação:** 25-99  
**Depósito:** 06/07/2015      **Publicação:** 28/03/2017      **Data de Exame:**      **Concessão:** 28/03/2017  
**Situação:** Registro      **Pasta:** 00319-DI/2015      **Próx. Retribuição:** 2ª 06/07/2019  
**Grupo da Patente:**      **Campo Data:**  
**Referência:**

**Envolvido:**

**Titular:** UNIVERSIDADE FEDERAL DE SANTA MARIA (BR/RS)      28/03/2017  
**Inventor:** DANIEL MICHELON DE CARLI, MARIANA PICCOLI  
**Título:** CONFIGURAÇÃO APLICADA A/EM ELEMENTO VAZADO  
**Resumo:**

**DESPACHOS**

Data	RPI	Desp.	Descrição	Complemento
28/03/2017	2412	39	Concessão do Registro	Prazo de validade: 10 (dez) anos contados a partir de 06/07/2015, mediante o recolhimento da taxa quinquenal de manutenção (Artigos 119 e 120 da LPI) e observadas as demais condições legais. //
09/08/2016	2379	34	Exigência - Art. 106 § 3º da LPI	1.Reapresentar as figuras com excelente qualidade gráfica, nitidez e contraste, com o intuito de revelar com precisão os contornos, relevos e rebaixos do objeto reivindicado, permitindo a compreensão de seus



**DESPACHOS**

Data	RPI	Desp.	Descrição	Complemento
21/06/2016	2372	31	Notificação de Depósito	detalhes. 2.As figuras devem ser numeradas conforme o disposto no inciso VI do artigo 20 da IN 44/2015 (figura 1.1, figura 1.2, etc). // Notificação de depósito (Protocolo: 870150001604 UF: WB Data: 06/07/2015 Hora: 10:49) //

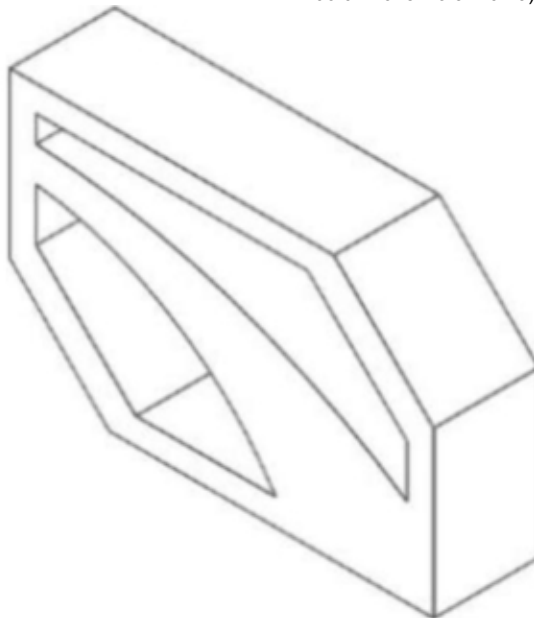

<b>Processo:</b> BR 302015003374	<b>Status:</b> Controlado	<b>Classificação:</b> 11-01	<b>Concessão:</b> 28/03/2017
<b>Depósito:</b> 20/07/2015	<b>Publicação:</b> 28/03/2017	<b>Data de Exame:</b>	<b>Próx. Retribuição:</b> 2ª 20/07/2019
<b>Situação:</b> Registro		<b>Pasta:</b> 00320-DI/2015	<b>Campo Data:</b>
		<b>Grupo da Patente:</b>	
		<b>Referência:</b>	

**Envolvido:**

<b>Titular:</b> UNIVERSIDADE FEDERAL DE SANTA MARIA (BR/RS)	28/03/2017
<b>Inventor:</b> TATIANA EDER DA ROCHA LAGO, ANA LUIZA SEEGER GUERRA	
<b>Título:</b> CONFIGURAÇÃO APLICADA A/EM BRINCO	
<b>Resumo:</b>	

**DESPACHOS**

Data	RPI	Desp.	Descrição	Complemento
28/03/2017	2412	39	Concessão do Registro	Prazo de validade: 10 (dez) anos contados a partir de 20/07/2015, mediante o recolhimento da taxa quinquenal de manutenção (Artigos 119 e 120 da LPI) e observadas as demais condições legais. //
23/08/2016	2381	34	Exigência - Art. 106 § 3º da LPI	1.Apresentar novo conjunto de figuras acrescentando a vista posterior. A figura 4 não corresponde a uma perspectiva, devendo ser corrigida. 2.As figuras devem ser numeradas conforme o disposto no inciso VI do artigo 20 da IN 44/2015 (figura 1.1, figura 1.2, etc). //
21/06/2016	2372	31	Notificação de Depósito	Notificação de depósito (Protocolo: 870150001984 UF: WB Data: 20/07/2015 Hora: 16:41) //



**Processo:** BR 302015003377      **Status:** Controlado      **Classificação:** 11-01  
**Depósito:** 20/07/2015      **Publicação:** 18/07/2017      **Data de Exame:**  
**Situação:** Registro      **Pasta:** 00321-DI/2015      **Concessão:** 18/07/2017  
**Grupo da Patente:**      **Próx. Retribuição:** 2ª 20/07/2019  
**Referência:**      **Campo Data:**

**Envolvido:**

**Titular:** UNIVERSIDADE FEDERAL DE SANTA MARIA (BR/RS)      18/07/2017  
**Inventor:** TATIANA EDER DA ROCHA LAGO, ANA LUIZA SEEGER GUERRA  
**Título:** CONFIGURAÇÃO APLICADA A/EM BRINCO  
**Resumo:**

**DESPACHOS**

Data	RPI	Desp.	Descrição	Complemento
18/07/2017	2428	39	Concessão do Registro	Prazo de validade: 10 (dez) anos contados a partir de 20/07/2015, mediante o recolhimento da taxa quinquenal de manutenção (Artigos 119 e 120 da LPI) e observadas as demais condições legais. //
28/03/2017	2412	34	Exigência - Art. 106 § 3º da LPI	1.Reapresentar as figuras coerentes entre si: nas figuras 1.2 e 1.3 o objeto revela variação em sua espessura, mas isso não está representado nas figuras 1.1 e 1.5, onde o objeto parece ter espessura constante. Aumentar a escala das figuras a fim de permitir uma melhor visualização de seus detalhes. //
23/08/2016	2381	34	Exigência - Art. 106 § 3º da LPI	1.Cancelar a atual apresentação do pedido e reapresentá-lo adequado à Instrução Normativa 44/2015. 2.Cada figura deve representar apenas uma vista de um único objeto: na atual apresentação, com exceção da figura 2, as figuras mostram 2 objetos idênticos e rebatidos, não havendo necessidade de serem apresentados os dois. Apresentar novo conjunto de figuras acrescentando a vista posterior. A figura 4 não corresponde a uma perspectiva, devendo ser corrigida. 3.As figuras devem ser numeradas conforme o disposto no inciso VI do artigo 20 (figura 1.1, figura 1.2, etc). //
21/06/2016	2372	31	Notificação de Depósito	Notificação de depósito (Protocolo: 870150001987 UF: WB Data: 20/07/2015 Hora: 17:01) //

Universidade Federal de Santa Maria  
Relatório de Patentes no Brasil - Detalhado

Data: 08/01/2019



---

<b>Processo:</b> BR 302015003382	<b>Status:</b> Controlado	<b>Classificação:</b> 11-01	
<b>Depósito:</b> 20/07/2015	<b>Publicação:</b> 23/08/2016	<b>Data de Exame:</b>	<b>Concessão:</b> 23/08/2016
<b>Situação:</b> Registro		<b>Pasta:</b> 00322-DI/2015	<b>Próx. Retribuição:</b> 2ª 20/07/2019
		<b>Grupo da Patente:</b>	<b>Campo Data:</b>
		<b>Referência:</b>	

**Envolvido:**

**Titular:** UNIVERSIDADE FEDERAL DE SANTA MARIA (BR/RS) 23/08/2016  
**Inventor:** TATIANA EDER DA ROCHA LAGO, ANA LUIZA SEEGER GUERRA  
**Título:** CONFIGURAÇÃO APLICADA A/EM ANEL  
**Resumo:**

**DESPACHOS**

Data	RPI	Desp.	Descrição	Complemento
23/08/2016	2381	39	Concessão do Registro	Prazo de validade: 10 (dez) anos contados a partir de 20/07/2015, mediante o recolhimento da taxa quinquenal de manutenção (Artigos 119 e 120 da LPI) e observadas as demais condições legais. //
21/06/2016	2372	31	Notificação de Depósito	Notificação de depósito (Protocolo: 870150001993 UF: WB Data: 20/07/2015 Hora: 17:29) //

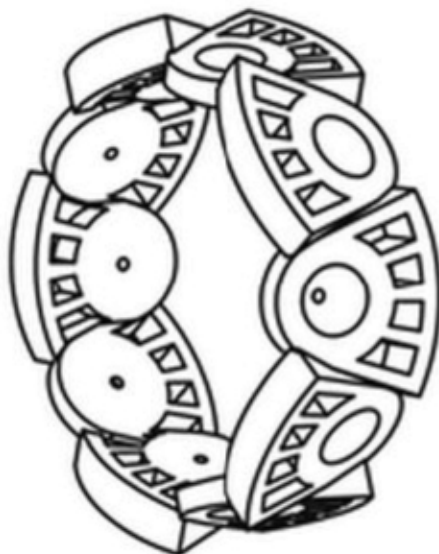

# Universidade Federal de Santa Maria

## Relatório de Patentes no Brasil - Detalhado

Data: 08/01/2019

---

**Processo:** BR 302015003386      **Status:** Controlado      **Classificação:** 11-01  
**Depósito:** 21/07/2015      **Publicação:** 06/03/2018      **Data de Exame:**  
**Situação:** Registro      **Pasta:** 00323-DI/2015      **Concessão:** 06/03/2018  
**Grupo da Patente:**      **Próx. Retribuição:** 2ª 21/07/2019  
**Referência:**      **Campo Data:**

### Envolvido:

**Titular:** UNIVERSIDADE FEDERAL DE SANTA MARIA (BR/RS)      06/03/2018  
**Inventor:** TATIANA EDER DA ROCHA LAGO, ANA LUIZA SEEGER GUERRA  
**Título:** CONFIGURAÇÃO APLICADA A/EM ANEL  
**Resumo:**

### DESPACHOS

Data	RPI	Desp.	Descrição	Complemento
06/03/2018	2461	39	Concessão do Registro	Prazo de validade: 10 (dez) anos contados a partir de 21/07/2015, mediante o recolhimento da taxa quinquenal de manutenção (Artigos 119 e 120 da LPI) e observadas as demais condições legais. //
23/08/2016	2381	34	Exigência - Art. 106 § 3º da LPI	- Apresentar novo conjunto de figuras com perspectiva e todas as vistas ortogonais (frontal, superior, laterais, posterior, inferior). A perspectiva atual parece a vista superior. //
21/06/2016	2372	31	Notificação de Depósito	Notificação de depósito (Protocolo: 870150002001 UF: WB Data: 21/07/2015 Hora: 08:58) //



---

**Processo:** BR 302015003390      **Status:** Controlado      **Classificação:** 11-01  
**Depósito:** 21/07/2015      **Publicação:** 06/03/2018      **Data de Exame:**  
**Situação:** Registro      **Pasta:** 00325-DI/2015      **Concessão:** 06/03/2018  
**Grupo da Patente:**      **Próx. Retribuição:** 2ª 21/07/2019  
**Referência:**      **Campo Data:**

### Envolvido:

**Titular:** UNIVERSIDADE FEDERAL DE SANTA MARIA (BR/RS)      06/03/2018  
**Inventor:** TATIANA EDER DA ROCHA LAGO, IVI PIVETTA VIERO  
**Título:** CONFIGURAÇÃO APLICADA A/EM ANEL  
**Resumo:**

### DESPACHOS

Data	RPI	Desp.	Descrição	Complemento
06/03/2018	2461	39	Concessão do Registro	Prazo de validade: 10 (dez) anos contados a partir de 21/07/2015, mediante o recolhimento da taxa quinquenal de manutenção (Artigos 119 e 120 da LPI) e observadas as demais condições legais. //
23/08/2016	2381	34	Exigência - Art. 106 § 3º da LPI	- Apresentar novo conjunto de figuras com perspectiva e todas as vistas ortogonais (frontal, superior, laterais, posterior, inferior). Os

**DESPACHOS**

Data	RPI	Desp.	Descrição	Complemento
21/06/2016	2372	31	Notificação de Depósito	desenhos devem ser apresentados com linhas contínuas e regulares (as atuais estão serrilhadas), não deve haver transparência. // Notificação de depósito (Protocolo: 870150002007 UF: WB Data: 21/07/2015 Hora: 13:38) //



---

<b>Processo:</b> BR 302015003391	<b>Status:</b> Controlado	<b>Classificação:</b> 11-01	
<b>Depósito:</b> 21/07/2015	<b>Publicação:</b> 23/08/2016	<b>Data de Exame:</b>	<b>Concessão:</b> 23/08/2016
<b>Situação:</b> Registro		<b>Pasta:</b> 00326-DI/2015	<b>Próx. Retribuição:</b> 2ª 21/07/2019
		<b>Grupo da Patente:</b>	<b>Campo Data:</b>
		<b>Referência:</b>	

**Envolvido:**

<b>Titular:</b> UNIVERSIDADE FEDERAL DE SANTA MARIA (BR/RS)	23/08/2016
<b>Inventor:</b> TATIANA EDER DA ROCHA LAGO, CAROLINA DELAVY CHAGAS	
<b>Título:</b> CONFIGURAÇÃO APLICADA A/EM BRINCO	
<b>Resumo:</b>	

**DESPACHOS**

Data	RPI	Desp.	Descrição	Complemento
23/08/2016	2381	39	Concessão do Registro	Prazo de validade: 10 (dez) anos contados a partir de 21/07/2015, mediante o recolhimento da taxa quinquenal de manutenção (Artigos 119 e 120 da LPI) e observadas as demais condições legais. //
21/06/2016	2372	31	Notificação de Depósito	Notificação de depósito (Protocolo: 870150002009 UF: WB Data: 21/07/2015 Hora: 13:57) //

Universidade Federal de Santa Maria  
Relatório de Patentes no Brasil - Detalhado

Data: 08/01/2019

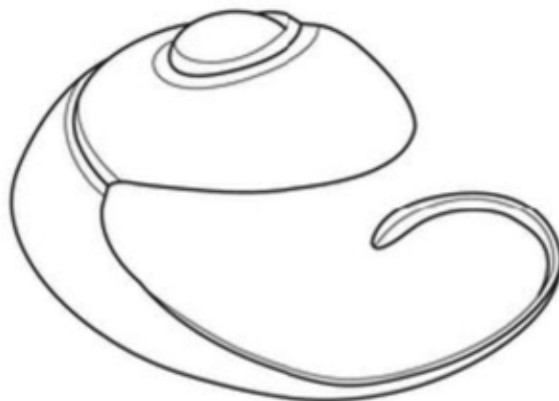

---

**Processo:** BR 302016000382      **Status:** Controlado      **Classificação:** 32-00  
**Depósito:** 04/02/2016      **Publicação:** 12/09/2017      **Data de Exame:**  
**Situação:** Registro      **Pasta:** 00343-DI/2015      **Concessão:** 12/09/2017  
**Grupo da Patente:**      **Próx. Retribuição:** 2ª 04/02/2020  
**Referência:**      **Campo Data:**

**Envolvido:**

**Titular:** UNIVERSIDADE FEDERAL DE SANTA MARIA (BR/RS)      12/09/2017  
**Inventor:** FABIANE VIEIRA ROMANO, REINILDA DE FÁTIMA BERGUENMAYER MINUZZI, MARIANA PICCOLI, CAROLINA LOPES PINTO  
**Título:** PADRÃO ORNAMENTAL APLICADO A/EM MESA DE CENTRO  
**Resumo:**

**DESPACHOS**

Data	RPI	Desp.	Descrição	Complemento
12/09/2017	2436	39	Concessão do Registro	
13/06/2017	2423	34	Exigência - Art. 106 § 3º da LPI	Prazo de validade: 10 (dez) anos contados a partir de 04/02/2016, mediante o recolhimento da taxa quinquenal de manutenção (Artigos 119 e 120 da LPI) e observadas as demais condições legais. //
19/07/2016	2376	31	Notificação de Depósito	1- O pedido deverá ser dividido: Manter no presente pedido a figura 1 e apresentar cada uma das demais figuras em um pedido dividido distinto, num total de 5 novos pedidos divididos. //

Notificação de depósito (Protocolo: 870160003102 UF: WB Data: 04/02/2016 Hora: 09:08) //



<b>Processo:</b> BR 302016000384	<b>Status:</b> Controlado	<b>Classificação:</b> 06-06	
<b>Depósito:</b> 04/02/2016	<b>Publicação:</b> 12/09/2017	<b>Data de Exame:</b>	<b>Concessão:</b> 12/09/2017
<b>Situação:</b> Registro		<b>Pasta:</b> 00352-DI/2015	<b>Próx. Retribuição:</b> 2ª 04/02/2020
		<b>Grupo da Patente:</b>	<b>Campo Data:</b>
		<b>Referência:</b>	

**Envolvido:**

**Titular:** UNIVERSIDADE FEDERAL DE SANTA MARIA (BR/RS) 12/09/2017  
**Inventor:** FABIANE VIEIRA ROMANO, REINILDA DE FÁTIMA BERGUENMAYER MINUZZI, MARIANA PICCOLI, CAROLINA LOPES PINTO  
**Título:** CONFIGURAÇÃO APLICADA A/EM PÉ DE MESA  
**Resumo:**

**DESPACHOS**

Data	RPI	Desp.	Descrição	Complemento
12/09/2017	2436	39	Concessão do Registro	Prazo de validade: 10 (dez) anos contados a partir de 04/02/2016, mediante o recolhimento da taxa quinquenal de manutenção (Artigos 119 e 120 da LPI) e observadas as demais condições legais. //
13/06/2017	2423	34	Exigência - Art. 106 § 3º da LPI	1- Adequar o título para melhor especificação do objeto reivindicado, substituindo o termo "MESA LATERAL" por "PÉ DE MESA" ou "PARTE DE MESA" 2- Cancelar a atual apresentação do pedido. 3- São reivindicados dois objetos no pedido. Apresentar as figuras 1 a 4 como sendo uma primeira variante do objeto e as figuras 5 a 8 como uma segunda variante do objeto, com suas respectivas perspectivas e vistas ortogonais. Apresentar, nas figuras, apenas as arestas visíveis do objeto. 3- Apresentar novo conjunto de figuras formado pelas vistas ortogonais (frontal, posterior, laterais, superior e inferior), além de pelo menos uma perspectiva, atendendo ao disposto no inciso IV do artigo 20 da IN 44/2015. 4- As figuras devem ser numeradas conforme o disposto no inciso VI do artigo 20 da IN 44/2015 (figura 1.1, figura 1.2, etc para a primeira variante e figura 2.1, figura 2.2, etc para a segunda variante). 5- As páginas que contêm figuras deverão ser numeradas no centro da margem superior indicando o número da folha e o número total de folhas (ex.: 1/5, 2/5, 3/5, 4/5 e 5/5). //
19/07/2016	2376	31	Notificação de Depósito	Notificação de depósito (Protocolo: 870160003117 UF: WB Data: 04/02/2016 Hora: 09:41) //

Universidade Federal de Santa Maria  
Relatório de Patentes no Brasil - Detalhado

Data: 08/01/2019

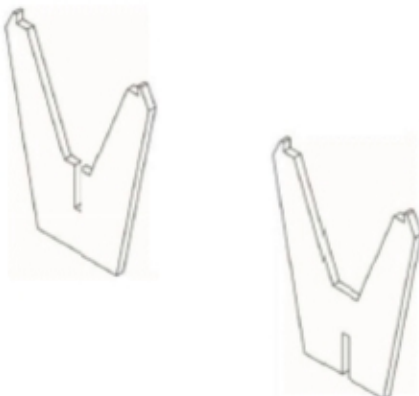

---

**Processo:** BR 302016000501      **Status:** Controlado      **Classificação:** 08-06  
**Depósito:** 12/02/2016      **Publicação:** 13/06/2017      **Data de Exame:**  
**Situação:** Registro      **Pasta:** 00347-DI/2015      **Concessão:** 13/06/2017  
**Grupo da Patente:**      **Próx. Retribuição:** 2ª 12/02/2020  
**Referência:**      **Campo Data:**

**Envolvido:**

**Titular:** UNIVERSIDADE FEDERAL DE SANTA MARIA (BR/RS)      13/06/2017  
**Inventor:** MARIANA PICCOLI, MICHEL CARVALHO ICART  
**Título:** CONFIGURAÇÃO APLICADA A/EM ALÇA PARA PRANCHA  
**Resumo:**

**DESPACHOS**

Data	RPI	Desp.	Descrição	Complemento
13/06/2017	2423	39	Concessão do Registro	
02/08/2016	2378	31	Notificação de Depósito	Prazo de validade: 10 (dez) anos contados a partir de 12/02/2016, mediante o recolhimento da taxa quinquenal de manutenção (Artigos 119 e 120 da LPI) e observadas as demais condições legais. // Notificação de depósito (Protocolo: 870160003998 UF: WB Data: 12/02/2016 Hora: 13:20) //





<b>Processo:</b> BR 302016001970	<b>Status:</b> Controlado	<b>Classificação:</b> 32-00	
<b>Depósito:</b> 11/05/2016	<b>Publicação:</b> 06/03/2018	<b>Data de Exame:</b>	<b>Concessão:</b> 06/03/2018
<b>Situação:</b> Registro		<b>Pasta:</b> 00363-DI/2016	<b>Próx. Retribuição:</b> 2ª 11/05/2020
		<b>Grupo da Patente:</b>	<b>Campo Data:</b>
		<b>Referência:</b>	

**Envolvido:**

**Titular:** UNIVERSIDADE FEDERAL DE SANTA MARIA (BR/RS) 06/03/2018  
**Inventor:** FABIANE VIEIRA ROMANO, MARLON DE CARVALHO  
**Título:** PADRÃO ORNAMENTAL APLICADO A/EM PAINEL  
**Resumo:**

**DESPACHOS**

Data	RPI	Desp.	Descrição	Complemento
06/03/2018	2461	39	Concessão do Registro	Prazo de validade: 10 (dez) anos contados a partir de 11/05/2016, mediante o recolhimento da taxa quinquenal de manutenção (Artigos 119 e 120 da LPI) e observadas as demais condições legais. //
14/02/2018	2458	34.2	Exame formal de Cumprimento de Exigência Técnica	Exame formal de cumprimento de exigência (Protocolo: 870160019059 UF: WB Data: 11/05/2016 Hora: 10:04) //
08/08/2017	2431	34	Exigência - Art. 106 § 3º da LPI	1. O disposto no Art. 20 inciso V da IN044/2015 determina que para pedidos de objeto bidimensional, o que deverá ser apresentado é a forma planificada do padrão. O disposto no Art 21, inciso III complementa determinando que elementos que não configurem o objeto solicitado não deverão constar nos pedidos. Portanto, as figuras 2, 4, 6 e 8 deverão ser excluídas do conjunto de figuras. 2. O pedido deverá ser dividido: Manter no presente pedido a figura 1. O primeiro pedido dividido deverá conter as figuras 3. O segundo pedido dividido deverá conter a figura 5. O terceiro pedido dividido deverá conter a figura 7. 3. A numeração das figuras deverá obedecer ao seguinte padrão: objeto principal (Fig. 1.1, Fig. 1.2, Fig 1.3, etc). //
04/10/2016	2387	31	Notificação de Depósito	Notificação de depósito (Protocolo: 870160019059 UF: WB Data: 11/05/2016 Hora: 10:04) //

