



**Orientações para estudantes ingressantes no
ensino médio – 2022**

Seja bem-vinda(o)!

Você está ingressando no Colégio Politécnico da UFSM! Aqui você irá encontrar um espaço de formação escolar e de crescimento pessoal.

Este guia irá auxiliar você nesse processo inicial, facilitando sua experiência enquanto estudante nesta instituição!



Vista do Colégio Politécnico da UFSM
Foto: Site do Colégio Politécnico da UFSM



MATRÍCULA

Uma vez aprovado no processo de seleção, na primeira matrícula, o estudante tem seu nome vinculado a todas as disciplinas que estão sendo ofertadas no ano letivo.

Confira o horário semanal das aulas do ano letivo de 2022.



O não encaminhamento do pedido de rematrícula anual, nos prazos estabelecidos, acarreta na perda do vínculo.

Cancelamento

O cancelamento da matrícula significa o desligamento do estudante do curso. Pode ser solicitado em qualquer época do ano.

APROVEITAMENTO DE ESTUDOS

Os pedidos de aproveitamento de estudos no Ensino Médio obedecem ao que dispõe o Regimento Interno do Colégio Politécnico da UFSM e a legislação vigente, devendo ser requeridos antes do término do período letivo, ou seja, antes do Conselho de Promoção.

Para o aproveitamento de estudos e certificação de conhecimentos em línguas adicionais para o Ensino Médio, ver Instrução Normativa Politécnico/UFSM n. 002/2021.



ASSISTÊNCIA ESTUDANTIL

Os benefícios do Programa de Assistência Estudantil da UFSM (moradia, transporte, alimentação, aquisição de material pedagógico) devem ser requeridos junto à Pró-Reitoria de Assuntos Estudantis (PRAE), nos termos do que determinam as Resoluções n. 025/14 e n. 035/15 da UFSM.

Consultar a PRAE quanto às normativas e benefícios vigentes durante o REDE.

E-mail para contato com a PRAE:
secretariaprae@ufsm.br.



APOIO À APRENDIZAGEM

A Coordenadoria de Ações Educacionais (CAEd) desenvolve ações de apoio junto ao público da UFSM, voltadas ao acesso, à permanência, à promoção da aprendizagem, à acessibilidade e às ações afirmativas. Estrutura-se a partir do Observatório de Ações de Inclusão e de três subdivisões: Acessibilidade, Ações Afirmativas Sociais, Étnico Raciais e Indígenas e Apoio à Aprendizagem.

Conheça os serviços da CAEd.

E-mail para contato com a CAEd:
caed@ufsm.br.



SISTEMÁTICA DE AVALIAÇÃO

O resultado das avaliações no Ensino Médio é computado em trimestres, sendo o ano letivo dividido em três trimestres. Serão realizadas no mínimo duas avaliações por componente curricular, por trimestre.

O resultado da Avaliação Escolar será expresso em notas de 0,00 (zero) a 10,00 (dez). O estudante que não tiver obtido média dos trimestres igual ou superior a 7,00 (sete) e tiver frequência mínima de 75% no conjunto das atividades letivas, será submetido ao Exame Final, que será de caráter obrigatório, sendo atribuída nota zero ao estudante que não o realizar.

A média final, após o exame, corresponderá ao valor de 60% da média anual somado a 40% da nota obtida no exame. Não terá direito ao Exame Final, o estudante que obtiver média dos trimestres inferior a 1,7 (um e sete).

Após o Exame Final, estará aprovado o estudante que obtiver média igual ou superior a 5,00 (cinco).

A composição das notas e os meios de avaliação ficarão a critério de cada professor, respeitando as normas do Colégio Politécnico e da UFSM.

BOLETINS E CERTIFICADOS

Os estudantes e familiares receberão o informativo de notas trimestralmente, a partir de reuniões previamente marcadas. As notas trimestrais e registro de frequência individuais também poderão ser consultados a qualquer momento no Portal do Aluno.

Os certificados de conclusão do Ensino Médio serão emitidos pela Secretaria Escolar, a partir dos registros de notas, frequência e cumprimento de carga horária de todos os componentes curriculares.



FORMATURA

A formatura é a solenidade festiva que marca a conclusão do ensino médio e segue as normativas vigentes na UFSM.

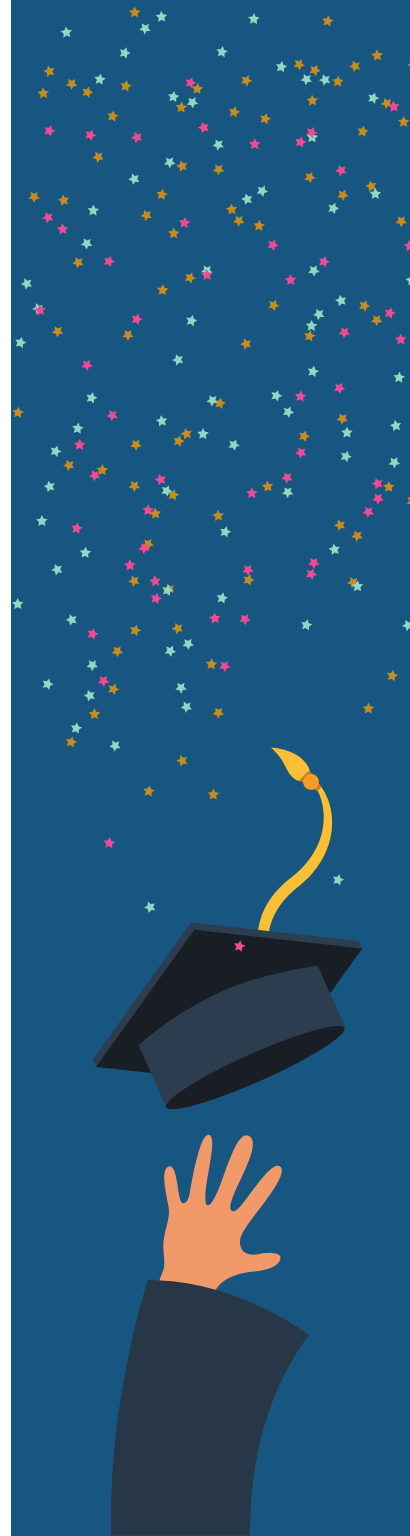

● CALENDÁRIO LETIVO 2022 ●

DATAS BASES

Início das aulas: 22/03/2022

1º Trimestre: 22/03 a 25/06/2022

2º Trimestre: 27/05 a 01/10/2022

3º Trimestre: 03/10 a 14/12/2022

Recesso: 22/08 a 03/09/2022

Término das aulas: 14/12/2022

Confira o [Calendário Letivo na íntegra.](#)

COMO ACESSAR O PORTAL DO ALUNO E O MOODLE ?



Para acessar o Portal do Aluno, basta clicar na imagem ao lado, digitar sua matrícula e senha (caso a senha ainda não tenha sido cadastrada, o Portal do Aluno poderá ser acessado digitando a sua data de nascimento no formato DDMMAAAA).

Para acessar o Moodle, basta clicar na imagem ao lado, selecionar a opção presencial e digitar sua matrícula e senha (será a mesma do Portal do Aluno).



Selecionar ambiente:

☐ LABORATÓRIO ☒ PRESENCIAL ☐ CAPS/OTACIÃO

☐ Lembrar identificação de usuário ☐ Esqueci o meu usuário e senha

* O uso de Cookies deve ser permitido no seu navegador

Em caso de dúvidas, entrar em contato pelo e-mail direcaodeensino@politecnico.ufsm.br

A UFSM conta com um aplicativo chamado UFSM Digital



Disponível em:



Google Play



App Store

O aplicativo conta com serviços como o cardápio do Restaurante Universitário (RU), saldo e agendamento das refeições, renovações de livros na Biblioteca, notas e faltas do semestre atual, bem como consultas de horários de ônibus.

COMO CRIAR UM E-MAIL INSTITUCIONAL?

- Crie através do Portal do Aluno

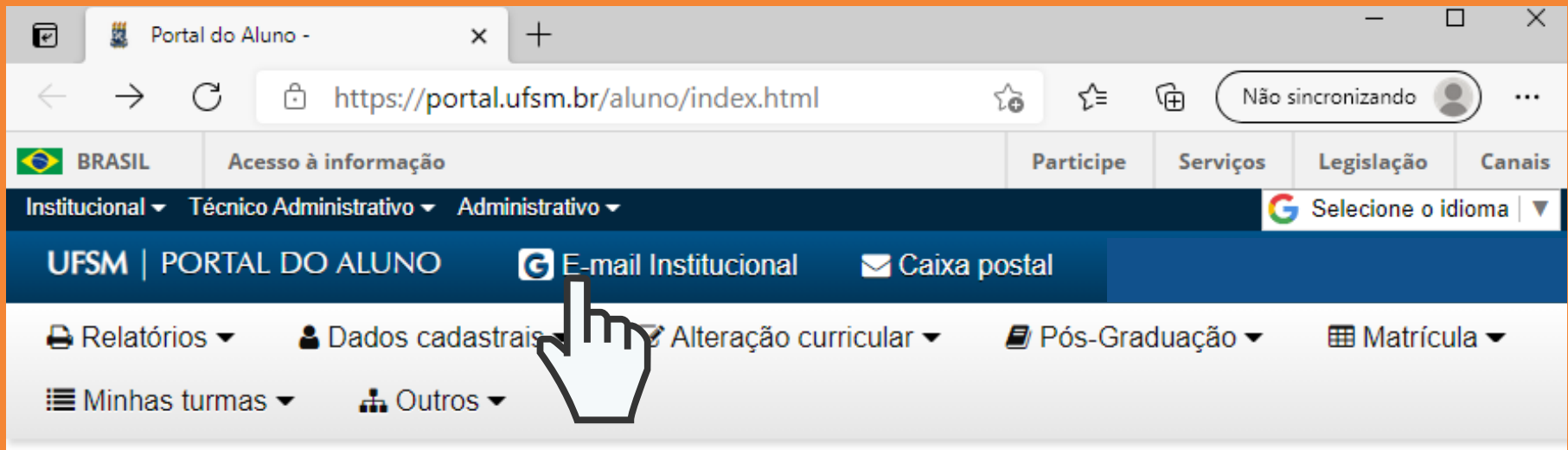

Menu Principal



E-mail Institucional Pessoal

Em caso de dúvidas, entrar em contato pelo e-mail direcao@politecnico.ufsm.br

COMO SOLICITAR A CARTEIRINHA DO RESTAURANTE UNIVERSITÁRIO (RU)/BIBLIOTECA?

NOVA CARTEIRINHA
DA UFSM

Todo
aluno
pode
fazer



1. Acesse: portal.ufsm.br/ru
2. Clique em Carteira, depois em Solicitação
3. Clique em Nova Solicitação
4. Escolha uma foto com proporção 3x4
5. Clique em salvar.
6. Acompanhe o status de sua carteira no portal do RU.

Imagens: Flaticon e CPD

Sistema de Bibliotecas
UFSM

Em caso de dúvidas, procurar a Secretaria do RU ou entrar em contato pelo e-mail secretaria.ru@ufsm.br ou **(55) 3220-8405**.



CONTATOS

Colégio Politécnico da UFSM

Endereço Eletrônico: www.ufsm.br/unidades-universitarias/politecnico/

E-mail: colegio@politecnico.ufsm.br

Coordenação do Ensino Médio

E-mail: ensinomedio.politecnico.ufsm.br

Setor de Registro e Controle Acadêmico

E-mail: secretariaescolar@politecnico.ufsm.br

Departamento de Ensino

E-mail: direcaodeensino@politecnico.ufsm.br

Departamento de Pesquisa e Extensão

E-mail: depe.politecnico@ufsm.br

Departamento de Administração

E-mail: administrativo@politecnico.ufsm.br

ADMINISTRAÇÃO DO COLÉGIO POLITÉCNICO

Diretora do Colégio Politécnico ➡ Marta Von Ende

Vice-Diretor ➡ Moacir Bolzan

Departamento de Infraestrutura ➡ Cristiano de Ávila Dotto

Departamento de Administração ➡ Cristiano G. de Barros

Departamento de Pesquisa e Extensão ➡ Suzimary Specht

Departamento de Ensino ➡ Berenice Santini

Supervisão Escolar ➡ Zelmielen Adornes de Souza

Setor de Registro e Controle Acadêmico ➡ Daniela de Mello

Secretária Administrativa da Direção ➡ Eliani Marisa Durand Ferreira

COORDENAÇÃO DO ENSINO MÉDIO

Coordenador ➡ Rodrigo Rozado Leal
Coord. Substituta ➡ Cândida Martins Pinto

PROFESSORES

Alejandro Javier Lezcano Schwarzkopf
Bruno Augusti Mozzaquatro
Cândida Martins Pinto
Cláudia Letícia de Castro do Amaral
Daniel Bardini Dürks
Daniel Michelin dos Santos
Fabrício Fernando Halberstadt
Giani Petri
Izabel Cristina Freitas dos Santos
Kelly Cristini Granzotto Werner
Leonardo da Rocha Botega
Lizandro Carlos Calegari
Marcia Lenir Gerhardt
Marcos Luis Cassal
Rodrigo Rozado Leal
Terezinha Cleoni Tronco Dalmolin
Valmir Viera

COORDENAÇÃO DOS CURSOS TÉCNICOS

Técnico em Administração	➡	Gustavo Fontinelli Rossés
Técnico em Agricultura	➡	Adão Leonel Mello Corcini
Técnico em Agricultura de Precisão	➡	Hércules Nogueira Filho
Técnico em Agropecuária	➡	Hércules Nogueira Filho
Técnico em Alimentos	➡	Magda Aita Monego
Técnico em Contabilidade	➡	Marcia Helena dos S. Bento
Técnico em Cooperativismo EaD	➡	Gabriel Murad Velloso Ferreira
Técnico em Cuidados de Idosos	➡	Guilherme E. Weiss Pinheiro
Técnico em Enfermagem	➡	Rhea Silvia de Ávila Soares
Técnico em Farmácia	➡	Ana Paula Daniel
Técnico em Fruticultura EaD	➡	Magda Aita Monego
Técnico em Geoprocessamento	➡	Diogo Belmonte Lippert
Técnico em Informática	➡	Bruno Augusti Mozzaquatro
Técnico em Meio Ambiente	➡	Maurício V. Motta Tratsch
Técnico em Paisagismo	➡	Denise Estivaleta Cunha
Técnico em Secretariado	➡	Marcia Just do Nascimento
Técnico em Zootecnia	➡	Diana Bertani Giotto

COORDENAÇÃO DOS CURSOS SUPERIORES

Geoprocessamento	➡	Luiz Patric Kayser
Gestão Ambiental	➡	Roni Blume
Gestão de Cooperativas	➡	Gabriel Murad Velloso Ferreira
Sistemas para Internet	➡	Juçara Salete Gubiani

COORDENAÇÃO DA ESPECIALIZAÇÃO

Geomática	➡	Claire Delfini Viana Cardoso
-----------	---	------------------------------

COORDENAÇÃO DO MESTRADO PROFISSIONAL

Agricultura de Precisão	➡	Telmo J. C. Amado
-------------------------	---	-------------------

CRÉDITOS



COLÉGIO
POLITÉCNICO
UFSM

Material produzido por:

***Fabiani da Silva Montoli
Guilherme Emanuel Weiss Pinheiro
Zelmielen Adornes de Souza***

Marca AcolhePoli:

Núcleo de Comunicação do Colégio Politécnico

Disponibilizado com Licença Creative Commons





**Aprendendo a transformar tempos,
espaços e saberes**