

Calendário Acadêmico 1/2021 *REDE*

Aprovado na 957ª sessão do CEPE, em 09/02/2021

*Viva ao Campus da UFSM
Fotografia por Marcos Marin*



Calendário Acadêmico da UFSM é um projeto de construção conjunta. O documento que norteia o tempo nas atividades universitárias foi elaborado ouvindo diversos órgãos e setores, bem como, debatido no sentido de apresentar uma proposta que otimize fluxos e processos. Além de produzir um conteúdo claro e explicativo, se investiu em um *layout* que facilite a compreensão no que diz respeito aos meses, semestres, minicalendários e divisões por assuntos de interesse acadêmico. A edição do primeiro semestre de 2021 traz imagens advindas da recuperação do Acervo Institucional, realizada através do Projeto de Extensão “Patrimônio Artístico da UFSM: Preservação e Memória”, da Pró-Reitoria de Extensão, PRE, em parceria com o Professor Lutiére Dalla Valle.

Na Universidade Federal de Santa Maria, existem obras de arte públicas, entre murais e esculturas, já conhecidas de grande parte dos quase 30 mil membros da comunidade acadêmica e dos visitantes que passam momentos de lazer no *campus*. Por outro lado, em locais menos conspícuos, existe um número significativo de desenhos, gravuras e pinturas, produções de artistas de diversas nacionalidades, realizadas em momentos históricos distintos, distribuídas pelos espaços administrativos do *campus* sede, principalmente no prédio da Reitoria. De valor artístico e estético, essas obras constituem motivos simbólicos ou resultam de processos seletivos, tais como concursos e mostras comemorativas.

Disseminadas pela Universidade, as obras carregam consigo parte da história da UFSM, perpetuando lembranças de acontecimentos, fazendo referência a diversos artistas, alunos ou professores que passaram pelo curso de Artes Visuais da instituição ou artistas estrangeiros que participaram de projetos compartilhados e deixaram obras que hoje constituem Acervo Institucional. Neste contexto, o projeto “Patrimônio Artístico da UFSM: Preservação e Memória” busca preservar e compor as seis décadas de memória da instituição ao propor um banco de dados que possibilite a valorização e salvaguarda, planejamento e pesquisa, produção do conhecimento e educação patrimonial, pois, como nos ensina o Instituto do Patrimônio Histórico e Artístico Nacional (IPHAN), o patrimônio cultural de um povo é formado pelo conjunto dos saberes, fazeres, expressões, práticas e seus produtos, que remetem à história, à memória e à identidade desse povo.

Paulo Afonso Burmann

Reitor da Universidade

Jerônimo Siqueira Tybusch

Pró-Reitor de Graduação

Paulo Renato Schneider

Pró-Reitor de Pós-Graduação e Pesquisa

Flavi Ferreira Lisboa Filho

Pró-Reitor de Extensão

Clayton Hillig

Pró-Reitor de Assuntos Estudantis

José Carlos Segalla

Pró-Reitor de Administração

Joeder Campos Soares

Pró-Reitor de Planejamento

Marcia Helena do Nascimento Lorentz

Pró-Reitora de Gestão de Pessoas

José Mario Doleys Soares

Pró-Reitor de Infraestrutura

Martha Bohrer Adaime

Chefe do Gabinete do Reitor

Eduardo Rizzatti

Assessor do Vice-Reitor

Luciano Schuch

Vice-Reitor da Universidade

Félix Alexandre Antunes Soares

Pró-Reitor Substituto de Graduação

Thiago Machado Ardenghi

Pró-Reitor Substituto de Pós-Graduação e Pesquisa

Rudiney Soares Pereira

Pró-Reitor Substituto de Extensão

Angélica Medianeira Iensen

Pró-Reitora Substituta de Assuntos Estudantis

Isabel Bohrer Scherer

Pró-Reitora Substituta de Administração

Fernando Pires Barbosa

Pró-Reitor Substituto de Planejamento

Paula Borges Tronco

Pró-Reitora Substituta de Gestão de Pessoas

Ísis Portolan dos Santos

Pró-Reitora Substituta de Infraestrutura

Marionaldo Ferreira

Secretário do Gabinete do Reitor

Marcelo Freitas da Silva

Coordenador de Educação Básica, Técnica e Tecnológica

Lutiére Dalla Valle

Professor do Departamento de Metodologia do Ensino
do Centro de Educação

Fabiana Perrando Coradini

Edição e Revisão



Calendário 1/2021 REDE

■ Dias Letivos

■ Dias não Letivos

■ Domingos

■ Feriados

Janeiro

D	S	T	Q	Q	S	S
					I	2
3	4	5	6	7	8	9
10	11	12	13	14	15	16
17	18	19	20	21	22	23
24	25	26	27	28	29	30
31						

I - Confraternização Universal

Fevereiro

D	S	T	Q	Q	S	S
		I	2	3	4	5
6	7	8	9	10	11	12
13	14	15	16	17	18	19
20	21	22	23	24	25	26
27	28					

16 - Carnaval

28 - Aniversário da cidade de Frederico Westphalen

Março

D	S	T	Q	Q	S	S
		I	2	3	4	5
6	7	8	9	10	11	12
13	14	15	16	17	18	19
20	21	22	23	24	25	26
27	28	29	30	31		

Abril

D	S	T	Q	Q	S	S
					I	2
3	4	5	6	7	8	9
10	11	12	13	14	15	16
17	18	19	20	21	22	23
24	25	26	27	28	29	30

2 - Sexta-Feira Santa

4 - Páscoa

21 - Tiradentes

Maio

D	S	T	Q	Q	S	S
						I
2	3	4	5	6	7	8
9	10	11	12	13	14	15
16	17	18	19	20	21	22
23	24	25	26	27	28	29
30	31					

I - Dia do Trabalho

Junho

D	S	T	Q	Q	S	S
			I	2	3	4
5	6	7	8	9	10	11
12	13	14	15	16	17	18
19	20	21	22	23	24	25
26	27	28	29	30		

3 - Corpus Christi

13 - Dia de Santo Antônio - feriado em
Palmeira das Missões e Frederico Westphalen

Julho

D	S	T	Q	Q	S	S
					I	2
3	4	5	6	7	8	9
10	11	12	13	14	15	16
17	18	19	20	21	22	23
24	25	26	27	28	29	30
31						

Calendário aprovado na 957ª sessão do Conselho de Ensino, Pesquisa e Extensão (CEPE), em 09/02/2021, em que foram aprovadas também a Resolução UFSM n. 042/2021, que altera a Resolução N. 024/2020 e que regula o Regime de Exercícios Domiciliares Especiais (REDE).

Janeiro



Teatro Caixa Preta
Centro de Artes e Letras
Fotografia por Rafael Happke

Calendário Acadêmico

1/2021 **REDE**

Janeiro

D	S	T	Q	Q	S	S
					I	2
3	4	5	6	7	8	9
10	11	12	13	14	15	16
17	18	19	20	21	22	23
24	25	26	27	28	29	30
31						

I - Confraternização Universal

Feriados; Dias não Letivos e Suspensão de atividades Administrativas

Oferta de disciplina e ações que implicam na oferta

Processos seletivos de graduação e pós-graduação

Aluno Especial I e II de graduação e pós-graduação

Matrícula e ações que implicam em matrícula

Prováveis formandos, Formatura e incidência sobre a expedição dos diplomas

Demais datas

Janeiro

1º/01
sexta-feira

Comunidade em geral e comunidade acadêmica de todas as unidades de ensino

FERIADO: Confraternização Universal, feriado nacional.



Fevereiro

Artista: João Caribocini Guaglia
Título: Figuras com espinho
Técnica: Óleo sobre tela
Suporte: Tecido
Ano: 1981
Dimensões: 54 cm x 54 cm



Fevereiro

D	S	T	Q	Q	S	S
		1	2	3	4	5
7	8	9	10	11	12	13
14	15	16	17	18	19	20
21	22	23	24	25	26	27
28						

16 - Carnaval
28 - Aniversário da cidade de Frederico Westphalen

Feriados; dias não letivos e suspensão de atividades administrativas

Oferta de disciplina e ações que implicam na oferta

Processos seletivos de graduação e pós-graduação

Aluno Especial I e II de graduação e pós-graduação

Matrícula e ações que implicam em matrícula

Prováveis formandos, formatura e incidência sobre a expedição dos diplomas

Demais datas

Febrero

11 a 26/02
quinta a sexta-feira

Coordenações de cursos de graduação e pós-graduação - modalidades presencial e EAD

OFERTA DE DISCIPLINA: período para as coordenações de cursos de graduação e pós-graduação, nas modalidades presencial e EAD, solicitarem oferta de disciplina, através do SIE, para o 1º semestre letivo de 2021.

13/02
sábado

Professores e alunos da graduação e pós-graduação

TÉRMINO DAS AULAS: fim das aulas do 2º semestre letivo de 2020 – REDE.

15/02
segunda-feira

Comunidade acadêmica de todos os *campi* - suspensão de atividades administrativas correlatas

SUSPENSÃO DE ATIVIDADES ADMINISTRATIVAS CORRELATAS: dia não letivo e suspensão de atividades administrativas correlatas em todos os *campi*.

16/02
terça-feira

Comunidade geral e comunidade acadêmica de toda a UFSM

FERIADO: Carnaval, feriado nacional.

17/02
quarta-feira

Comunidade acadêmica de todos os *campi* - suspensão de atividades administrativas correlatas até as 14h

SUSPENSÃO DE ATIVIDADES ADMINISTRATIVAS CORRELATAS: suspensão de atividades administrativas correlatas em toda a UFSM até as 14 horas, conforme determinação da Portaria Nº 430, de 30 de dezembro de 2020, do Ministério da Economia.

18/02
quinta-feira

Professores e alunos da graduação e pós-graduação

ENCERRAMENTO DOS DIÁRIOS DE CLASSE ON-LINE: data limite para a consolidação dos diários de classe on-line referentes ao 2º semestre letivo de 2020 - REDE. Encerramento das turmas no Portal do Professor.

27/02
sábado

Candidatos à seleção de Ingresso/ Reingresso na graduação - modalidade presencial

INGRESSO/REINGRESSO: data prevista para a publicação, pelo DERCA, do edital de seleção de ingresso e reingresso (transferência interna e externa, reingresso e portadores de diploma), para início de atividades no 1º semestre letivo de 2021 - REDE.

Março

Artista: Juan Torres Amoretti
Título: *S/ denominação*
Técnica: Óleo sobre tela
Suporte: Tecido
Ano: 1980
Dimensões: 55,5 cm x 42, 5 cm

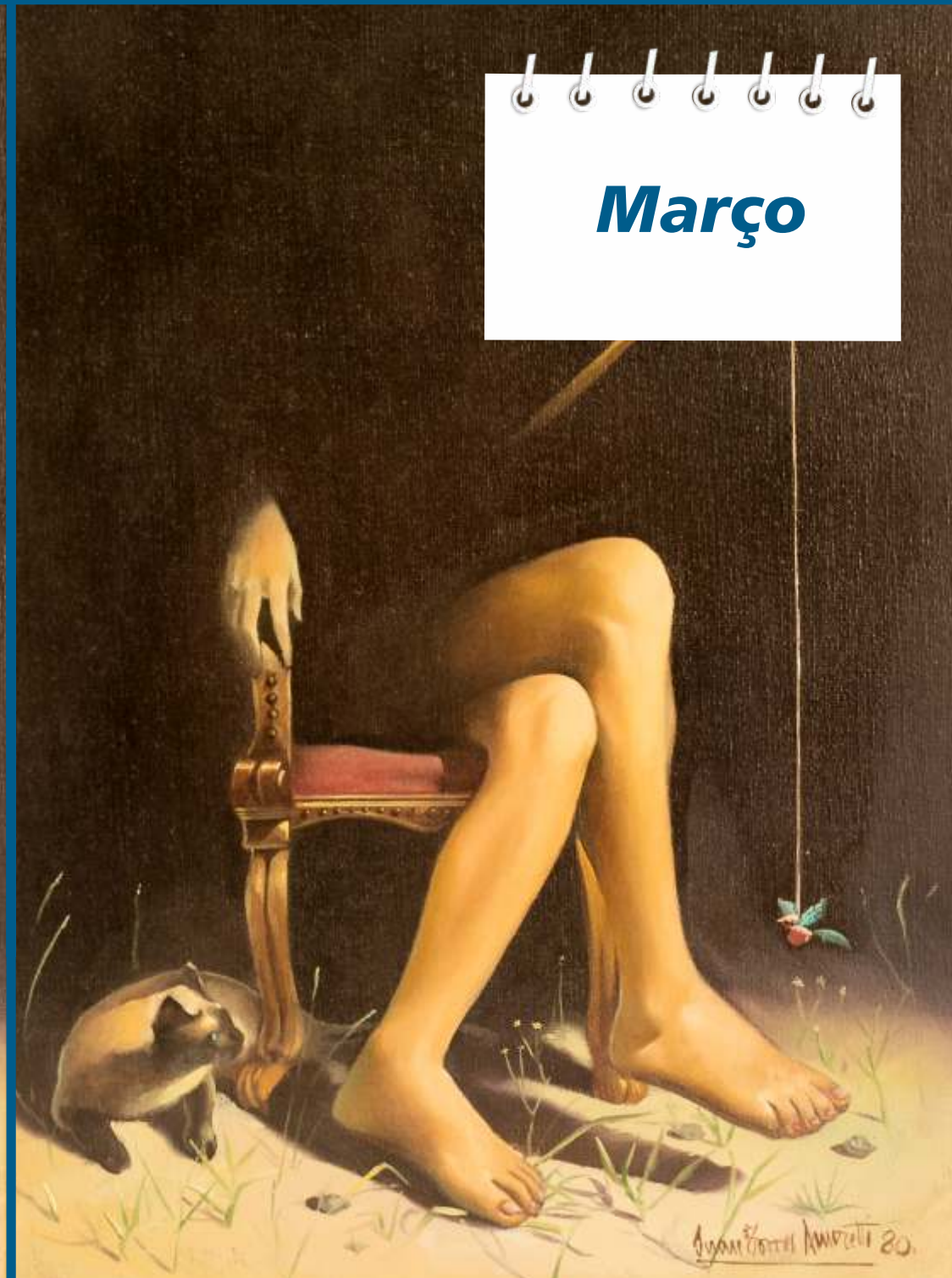
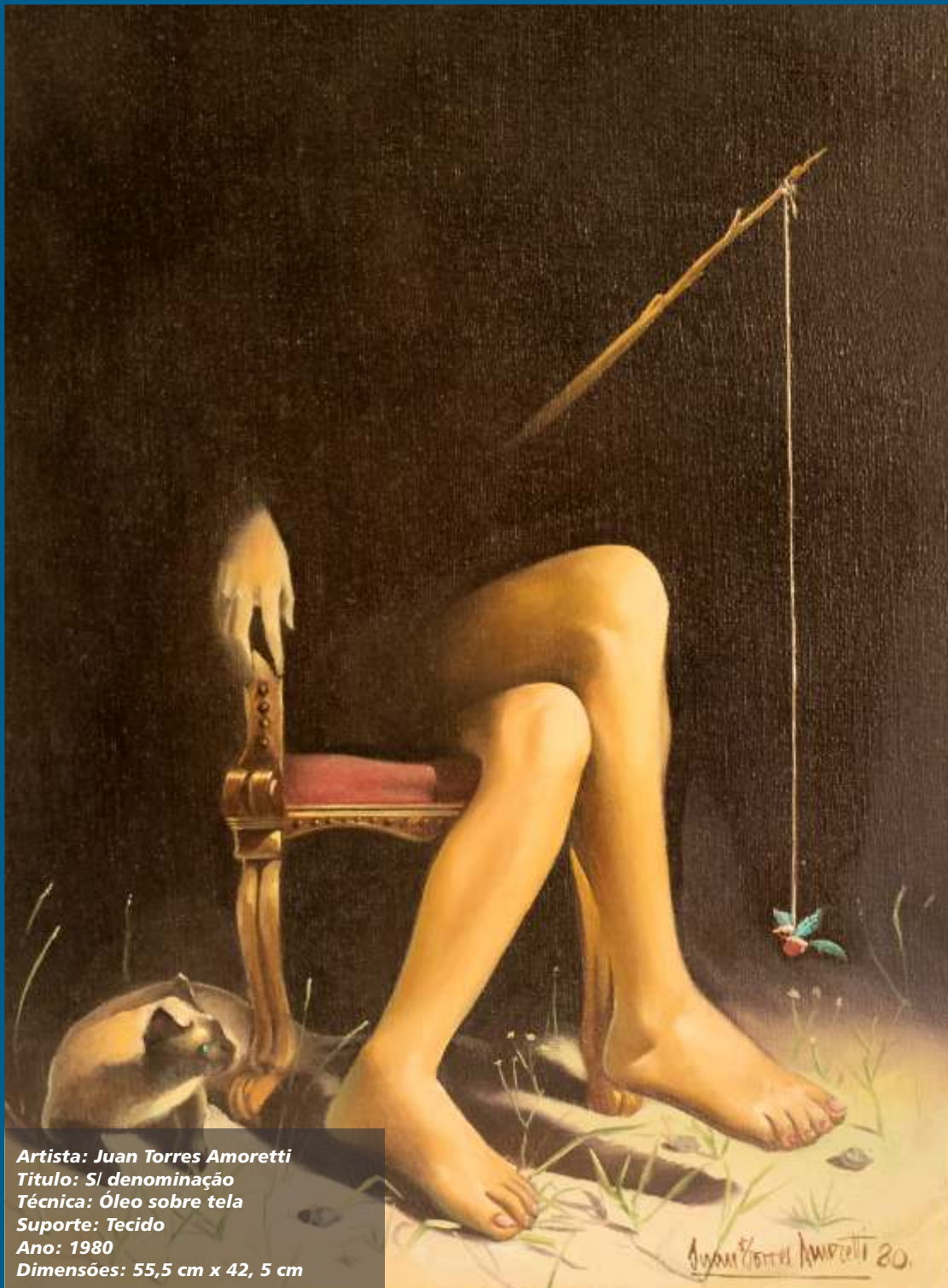

Calendário Acadêmico

1/2021 REDE

Março

D	S	T	Q	Q	S	S
		1	2	3	4	5
7	8	9	10	11	12	13
14	15	16	17	18	19	20
21	22	23	24	25	26	27
28	29	30	31			

Feriados; dias não letivos e suspensão de atividades administrativas

Oferta de disciplina e ações que implicam na oferta

Processos seletivos de graduação e pós-graduação

Aluno Especial I e II de graduação e pós-graduação

Matrícula e ações que implicam em matrícula

Prováveis formandos, formatura e incidência sobre a expedição dos diplomas

Demais datas

Março

1º a 05/03 segunda a sexta-feira	Departamentos didáticos dos cursos de graduação e pós-graduação - modalidades presencial e EAD	OFERTA DE DISCIPLINA: período para os departamentos didáticos de graduação e programas de pós-graduação procederem à conferência, retificação, inclusão de docente e confirmação das solicitações de oferta de disciplina para o 1º semestre letivo de 2021.
08 a 12/03 segunda a sexta-feira	Coordenações e departamentos de cursos de graduação e pós-graduação - modalidades presencial e EAD	OFERTA DE DISCIPLINA: período para ajuste da oferta de disciplina pelas coordenações e departamentos didáticos de cursos de graduação e pós-graduação, nas modalidades presenciais e EAD, referente ao 1º semestre letivo de 2021.
12/03 sexta-feira	Coordenações de curso de graduação - modalidades presencial e EAD	OFERTA DE DISCIPLINA: período para ajuste da oferta de disciplina pelas coordenações e departamentos didáticos de cursos de graduação e pós-graduação, nas modalidades presenciais e EAD, referente ao 1º semestre letivo de 2021.
12/03 sexta-feira	Coordenações de curso de graduação - modalidades presencial e EAD	CADASTRO DE DCG: data-limite para as coordenações de cursos de graduação enviarem à PROGRAD os pedidos de criação de Disciplinas Complementares de Graduação, DCG, para serem inseridas no currículo dos cursos e ofertadas no 1º semestre letivo de 2021.
15/03 segunda-feira	Aluno Especial I - graduação e pós-graduação	ALUNO ESPECIAL I: data prevista para a publicação do edital de seleção de candidatos à Aluno Especial I, de graduação e pós-graduação, referente ao 1º semestre letivo de 2021.
16 a 31/03 terça a quarta-feira	Alunos de graduação e pós-graduação - modalidades presencial e EAD	SOLICITAÇÃO DE MATRÍCULA: período para solicitação de matrícula, via Portal do Aluno, dos veteranos da graduação e veteranos da pós-graduação, nas modalidades presencial e EAD, referente ao 1º semestre letivo de 2021.
16/03 a 14/05 terça a sexta-feira	Alunos de graduação - modalidades presencial e EAD	TRANCAMENTO TOTAL E PARCIAL: período para solicitação de trancamento total do semestre, via Portal do Aluno, referente ao 1º semestre letivo de 2021, para alunos dos cursos de graduação, nas modalidades presencial e EAD.



Abril



Artista: Carlos Scliar
Título: Autorretrato
Técnica: Linoleogravura 70/100
Suporte: Papel
Ano: Não consta
Dimensões: 33 cm x 47 cm



Calendário Acadêmico **2020**

D	S	T	Q	Q	S	S
				1	2	3
4	5	6	7	8	9	10
11	12	13	14	15	16	17
18	19	20	21	22	23	24
25	26	27	28	29	30	

2 - Sexta-Feira Santa
4 - Páscoa
21 - Tiradentes

Demais
datas



01/04 quinta-feira	Alunos da graduação e pós-graduação - modalidade presencial e EAD	PROCESSAMENTO DE MATRÍCULA: data prevista para o 1º processamento, no sistema SIE, da UFSM, das solicitações de matrícula dos alunos da graduação e pós-graduação, das modalidade presencial e EAD, referente ao 1º semestre letivo de 2021.
02/04 sexta-feira	Comunidade em Geral e Comunidade Acadêmica de todos os <i>campi</i>	FERIADO: Sexta-feira Santa, feriado nacional.
03/04 sábado	Comunidade acadêmica de todos os <i>campi</i> - suspensão de atividades administrativas correlatas	SUSPENSÃO DE ATIVIDADES ADMINISTRATIVAS CORRELATAS: dia não letivo e suspensão de atividades administrativas correlatas em todos os <i>campi</i> .
04/04 domingo	Comunidade em Geral e Comunidade Acadêmica de todos os <i>campi</i>	FERIADO: Páscoa, feriado nacional.
05 e 06/04 segunda e terça-feira	Alunos da graduação e pós-graduação - modalidade presencial e EAD	AJUSTE DE MATRÍCULA VIA WEB: período para ajuste de matrícula dos alunos de graduação e pós-graduação, via Portal do DERCA, referente ao 1º semestre letivo de 2021.
07/04 quarta-feira	Alunos da graduação e pós-graduação - modalidade presencial e EAD	PROCESSAMENTO DE MATRÍCULA: data prevista para o segundo processamento, no sistema SIE, da UFSM, das solicitações de matrícula dos alunos da graduação e pós-graduação, referente ao 1º semestre letivo de 2021.
12/04 segunda-feira	Alunos da graduação e pós-graduação	INÍCIO DAS AULAS: início das aulas do 1º semestre letivo de 2021, sob Regime de Exercícios Domiciliares Especiais, REDE, para todos os cursos presenciais de graduação e pós-graduação.
12 a 23/04 segunda a sexta-feira	Alunos da graduação e pós-graduação - modalidade presencial e EAD	AJUSTE DE MATRÍCULA NAS COORDENAÇÕES DE CURSO: período para ajuste de matrícula dos alunos de graduação e pós-graduação, por e-mail ou via Portal do Aluno, junto às coordenações de curso, referente ao 1º semestre letivo de 2021 e lançamento do ajuste no SIE..
21/04 quarta-feira	Comunidade em Geral e Comunidade Acadêmica de todos os <i>campi</i>	FERIADO: Tiradentes, feriado nacional.
26 e 27/04 segunda e terça-feira	Alunos da graduação e pós-graduação - modalidade presencial e EAD	<p>SOLICITAÇÃO DE MATRÍCULA EXTRACURRICULAR: solicitação do aluno a sua coordenação de curso, Período para o aluno requerer, por e-mail ou via Portal do Aluno, à coordenação do seu curso, autorização para matrícula em disciplina ofertada por outro curso, referente ao 1º semestre letivo de 2021.</p> <p><u>Procedimentos para requerimento por e-mail</u></p> <p>O aluno deverá verificar quais disciplinas gostaria de fazer no semestre, agrupar todas as disciplinas de um mesmo curso em um pedido e enviar um e-mail a sua coordenação de curso contendo o seu NOME COMPLETO, NÚMERO DE MATRÍCULA, CURSO DE INTERESSE E TODOS OS NOMES E CÓDIGOS DAS DISCIPLINAS QUE PRETENDE CURSAR.</p> <p>A sua coordenação de curso avaliará o pedido e, em caso de aprovação, encaminhará a solicitação à coordenação que está ofertando as disciplinas, para análise e efetivação da matrícula, se for aceita.</p> <p>Tendo em vista que os e-mails são encaminhados entre as coordenações, o aluno que solicitar matrícula em cursos diferentes deverá mandar mais de um e-mail a sua coordenação, sempre agrupando as disciplinas de interesse por curso em um único e-mail, para permitir o encaminhamento correto das requisições às coordenações competentes.</p>
28/04 quarta-feira	Coordenações de cursos da graduação e pós-graduação - modalidade presencial e EAD	MATRÍCULA EXTRACURRICULAR: avaliação dos pedidos dos alunos e encaminhamento às coordenações competentes. Período para as coordenações de cursos avaliarem os pedidos de seus alunos quanto às disciplinas extracurriculares destinadas a outros cursos e encaminharem as solicitações de matrícula extracurricular às coordenações competentes, referente ao 1º semestre letivo de 2021.
29 e 30/04 quinta e sexta-feira	Coordenações de cursos da graduação e pós-graduação - modalidade presencial e EAD	MATRÍCULA EXTRACURRICULAR: avaliação dos pedidos das coordenações e lançamento no SIE das matrículas extracurriculares deferidas. Período para as coordenações de cursos avaliarem os pedidos de matrícula enviados pelas outras coordenações e lançarem no SIE as matrículas extracurriculares aprovadas, referente ao 1º semestre letivo de 2021.



Maio

Artista: Maria Inês Kliemann
Título: S/ Nominção
Técnica: Mista 6/20
Suporte: Papel
Ano: Não consta
Dimensões: 39 cm x 29 cm

Calendário Acadêmico

1/2021 REDE

Maio

D	S	T	Q	Q	S	S
						I
2	3	4	5	6	7	8
9	10	11	12	13	14	15
16	17	18	19	20	21	22
23	24	25	26	27	28	29
30	31					

1º - Dia do Trabalhador
17 - Aniversário de Santa Maria

Feriados; dias não letivos e suspensão de atividades administrativas

Oferta de disciplina e ações que implicam na oferta

Processos seletivos de graduação e pós-graduação

Aluno Especial I e II de graduação e pós-graduação

Matrícula e ações que implicam em matrícula

Prováveis formandos, formatura e incidência sobre a expedição dos diplomas

Demais datas

Maio

1º/05
sábado

Comunidade em Geral e Comunidade Acadêmica de todos os *campi*

FERIADO: Dia do Trabalhador, feriado nacional.

03 a 04/05
segunda e terça-feira

Aluno Especial I - graduação e pós-graduação

ALUNO ESPECIAL I: período para matrícula na categoria de Aluno Especial I, da graduação e pós-graduação, feita pelo DERCA, referente ao 1º semestre letivo de 2021.

17/05
segunda-feira

Comunidade em Geral e Comunidade Acadêmica do campus Santa Maria

FERIADO: Aniversário da cidade de Santa Maria, feriado municipal em Santa Maria.

Junho



Folhas, bonecas e reminiscências - Paulo de Andrade 1980

Artista: Paulo de Andrade
Título: Folhas Bonecas e Reminiscências
Técnica: Serigrafia
Suporte: Papel
Ano: 1980
Dimensões: 24 cm x 34 cm



Folhas, bonecas e reminiscências - Paulo de Andrade 1980

Calendário Acadêmico

1/2021 REDE

Junho

D	S	T	Q	Q	S	S
			1	2	3	4
6	7	8	9	10	11	12
13	14	15	16	17	18	19
20	21	22	23	24	25	26
27	28	29	30			

3 - Corpus Christi
13 - Dia de Santo Antônio - feriado em
Palmeira das Missões e Frederico Westphalen

Feriados; dias não letivos e suspensão de atividades administrativas

Oferta de disciplina e ações que implicam na oferta

Processos seletivos de graduação e pós-graduação

Aluno Especial I e II de graduação e pós-graduação

Matrícula e ações que implicam em matrícula

Prováveis formandos, formatura e incidência sobre a expedição dos diplomas

Demais datas

Junho

03/06 quinta-feira	Comunidade em Geral e Comunidade Acadêmica de todos os <i>campi</i>	FERIADO: Corpus Christi, feriado nacional.
04 e 05/06 sexta-feira e sábado	Comunidade em Geral e Comunidade Acadêmica de todos os <i>campi</i>	SUSPENSÃO DAS ATIVIDADES ADMINISTRATIVAS CORRELATAS: dia não letivo e suspensão de atividades administrativas correlatas em todos os <i>campi</i> .
09/06 quarta-feira	Comunidade em geral e comunidade acadêmica dos <i>campi</i> de Frederico Westphalen e Palmeira das Missões	Fórum Regional Permanente de Extensão: realização do Fórum Regional Permanente de Extensão nos <i>campi</i> Frederico Westphalen e Palmeira das Missões.
10/06 quinta-feira	Comunidade em geral e comunidade acadêmica do <i>campus</i> Cachoeira do Sul	Fórum Regional Permanente de Extensão: realização do Fórum Regional Permanente de Extensão no <i>campus</i> de Cachoeira do Sul
13/06 domingo	Comunidade em geral e comunidade acadêmica dos <i>campi</i> de Frederico Westphalen e Palmeira das Missões	FERIADO: Dia de Santo Antônio, feriado nas cidades de Frederico Westphalen e Palmeira das Missões.
15/06 quinta-feira	Comunidade em geral e comunidade acadêmica do <i>campus</i> sede Santa Maria	Fórum Regional Permanente de Extensão: realização do Fórum Regional Permanente de Extensão no <i>campus</i> sede de Santa Maria.

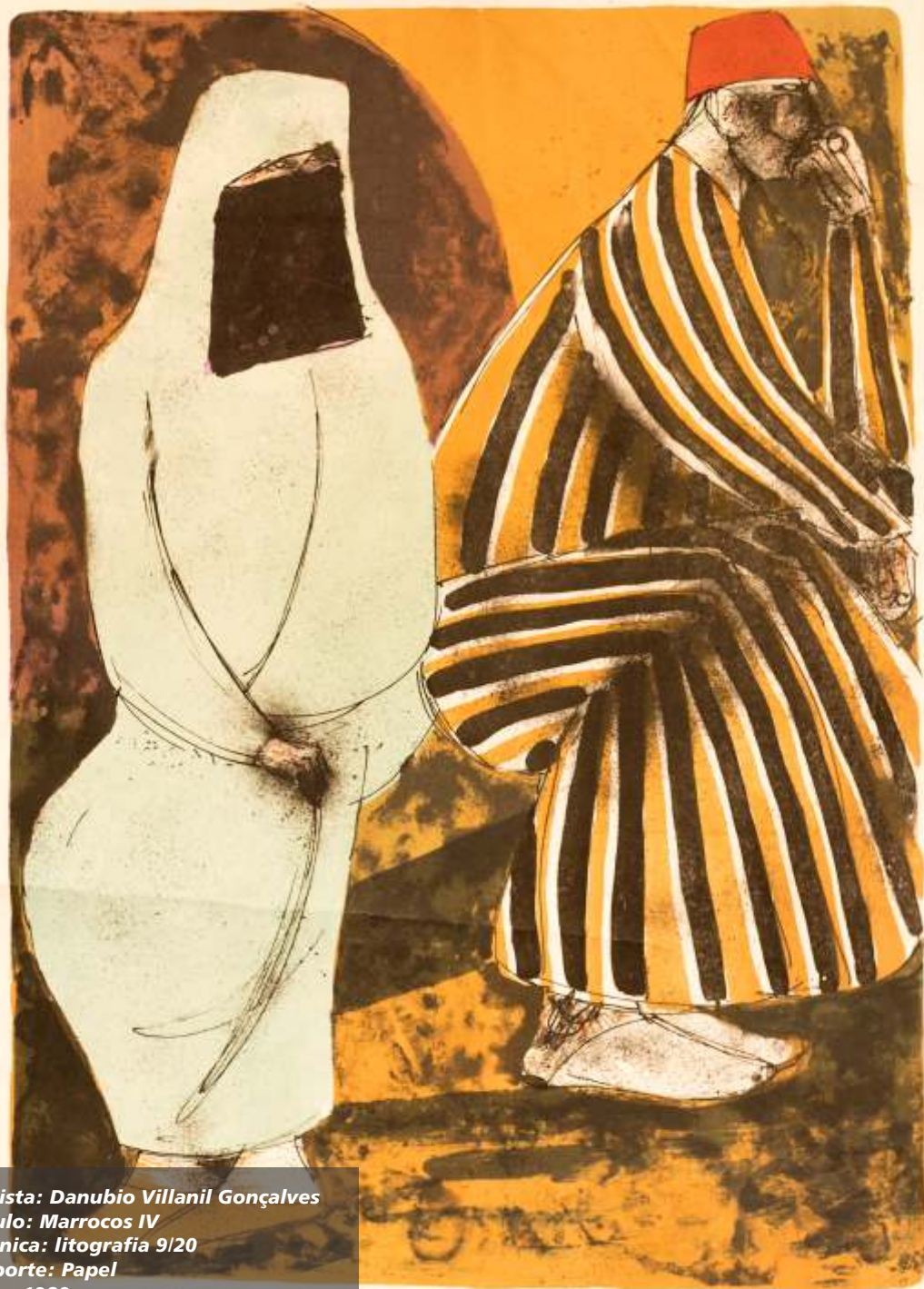

Artista: Danubio Villanil Gonçalves
Título: Marrocos IV
Técnica: litografia 9/20
Suporte: Papel
Ano: 1980
Dimensões: 38 cm x 53 cm



Calendário Acadêmico

1/2021 REDE

Julho

D	S	T	Q	Q	S	S
				I	2	3
4	5	6	7	8	9	10
11	12	13	14	15	16	17
18	19	20	21	22	23	24
25	26	27	28	29	30	31

Feriados; dias não letivos e suspensão de atividades administrativas

Oferta de disciplina e ações que implicam na oferta

Processos seletivos de graduação e pós-graduação

Aluno Especial I e II de graduação e pós-graduação

Matrícula e ações que implicam em matrícula

Prováveis formandos, formatura e incidência sobre a expedição dos diplomas

Demais datas

Julho

24/07
terça-feira

Alunos da graduação e pós-graduação

TÉRMINO DAS AULAS: término das aulas e prazo final para segunda avaliação parcial referente ao 1º semestre letivo de 2021- REDE.

30/07
sexta-feira

Professores e alunos da graduação e pós-graduação - modalidade presencial e EAD

ENCERRAMENTO DOS DIÁRIOS DE CLASSE ON-LINE: data-limite para a consolidação dos diários de classe on-line, referentes ao 1º semestre letivo de 2021. Encerramento das turmas no Portal do Professor.



Arco de Entrada da UFSM
Fotografia por Carol Lemos

