

## O LOCAL DE REALIZAÇÃO DO IV<sup>o</sup> ELBPGG

Durante a realização da terceira edição do ELBPGG, que ocorreu em 2019, na cidade de Guimarães (Portugal), a Rede Ibero-americana de Patrimônio Geomorfológico e Geoconservação (REDI-PA) decidiu que a edição seguinte seria realizada no território do então Projeto Geoparque Quarta Colônia, localizado no centro do estado do Rio Grande do Sul, Brasil.

Em função da pandemia, o evento, que deveria ocorrer em 2021, foi transferido para junho de 2023. Nesse intervalo de tempo, o então projeto tornou-se Geoparque Aspirante UNESCO em 2021, e recebeu a avaliação da UNESCO em 2022, tendo sido recomendada a sua aprovação no Conselho do Programa de Geoparques Mundiais da UNESCO em dezembro de 2022. Portanto, caso esta decisão seja referendada na assembleia da UNESCO que ocorrerá em abril de 2023, o Geoparque Quarta Colônia terá o imenso prazer em receber a comunidade da geoconservação para o primeiro evento acadêmico após a sua certificação.

O nome do Geoparque faz referência ao quarto núcleo de colonização italiana instalado no centro do estado do Rio Grande do Sul a partir de 1877, que veio a se somar aos imigrantes alemães já instalados na mesma região desde 1855 e as comunidades quilombolas. Uma "terra de promessa", em que milhares de colonos depositaram suas esperanças e sonhos, enfrentando uma mata sub-tropical densa, entre profundos vales de falha escavados por uma ampla rede de drenagem na encosta da Serra Geral, e que demarca a fronteira sul do Planalto Meridional Brasileiro.

Um território que há 230 milhões de anos havia servido de lar para as mais variadas formas de vida animal e vegetal, na aurora dos ecossistemas modernos, e que hoje apresentava a comunidade ali instalada com fósseis Triássicos de grande relevância internacional. O território dos descendentes europeus e quilombolas, com marcas milenares de uma ocupação indígena, guarda o registro dos dinossauros mais antigos do planeta, e recebe seus visitantes para uma verdadeira viagem no tempo, mergulhando na história da Terra, dos ecossistemas e da cultura humana. No Geoparque Quarta Colônia, entre fósseis, trilhas e mirantes, entre casarões coloniais, mesa farta e memórias, o tempo se faz paisagem, e o espaço é um convite à descoberta.



Prorrogadas as submissões de trabalho até 15/03

## IV ENCONTRO LUSO-BRASILEIRO DE PATRIMÔNIO GEOMORFOLÓGICO E GEOCONSERVAÇÃO

05 a 10 de Junho de 2023

Geoconservação e Desenvolvimento Territorial: Realidade e Desafios



Geossítio Cascata Cara de Índio

INFORMAÇÕES : <https://elbpgg.org/>

### COMISSÃO ORGANIZADORA DO IV ELBPGG

- Adriano Severo Figueiró - UFSM
- Adriano Simon - UFPEL
- Márlon Roxo Madeira - UFSM
- Ana Paula Krefel - UFSM
- Anderson Augusto V. Scotti - UFSM
- André Weissheimer de Borba - UFSM
- Ándrea Lenise de O. Lopes - UFSM
- Andrea Valli Nummer - UFSM
- Anelize Milano Cardoso - UFSM
- Antônio Avelino Vieira - UMINHO
- Carina Petsch - UFSM
- Eduarda Caroline Brum - UFSM
- Eliane Maria Foletto - UFSM
- Ellisângela Lopes da Silva - UFSM
- Glácia Lopes Araújo - UFSM
- Jaciele Carine Sell - UFSM
- João Quócos - IFSC
- Josiane Oliveira de Campos - UFSM
- Maria Lígia Cassol Pinto - UEPG
- Luiz Paulo Martins - UFSM
- Luiz Eduardo Robaina - UFSM
- Michele Vestena - Geoparque Quarta Colônia
- Pâmela Freitas da Silva - UFPEL
- Romário Trentin - UFSM
- Suzane Bevilacqua Marcuzzo - UFSM
- Valdir Adilson Steinke - UNB
- Victória Paganotto - UFPEL



Geossítio Morro Agudo

### COMISSÃO CIENTÍFICA DO IV ELBPGG

- Dr. Adriano Severo Figueiró (Universidade Federal de Santa Maria - Brasil)
- Dr. André Augusto Rodrigues Salgado (Universidade Federal de MG - Brasil)
- Dr. André W. de Borba (Universidade Federal de Santa Maria - Brasil)
- Dr. Antônio Carlos de B. Correa (Universidade Federal de PE - Brasil)
- Dr. Antonio José Teixeira Guerra (Universidade Federal do RJ - Brasil)
- Dr. Antonio Liccardo (Universidade Estadual de Ponta Grossa - Brasil)
- Dr. Bruno Ferreira (Universidade Federal do RN - Brasil)
- Dr. Claudia Maria S. de Aquino (Universidade Federal do PI - Brasil)
- Dr. Fernando Amaro Pessoa (CEFET- RJ - Brasil)
- Dr. Gracieli Trentin (Universidade Federal de Rio Grande - Brasil)
- Dr. Jaciele C. Sell (Universidade Federal de Santa Maria - Brasil)
- Dr. Jairo Valdatti (Universidade do Estado de SC - Brasil)
- Dr. José Luis Palacio Prieto (UNAM - México)
- Dr. Juliana Maria Oliveira Silva (Universidade Regional do Cariri - Brasil)
- Dr. Kátia Leite Mansur (Universidade Federal do RJ - Brasil)
- Dr. Laryssa Sheydder de O. Lopes (Instituto Federal do Maranhão - Brasil)
- Dr. Lillian Carla Moreira Bento (UFU - Ituiutaba - Brasil)
- Dr. Lúcio Cunha (Universidade de Coimbra - Portugal)
- Dr. Marcelo Moura Fé Lima (Universidade Regional do Cariri - Brasil)
- Dr. Marco Túlio M. Diniz (Universidade Federal do RN - Caicó - Brasil)
- Dr. Marcos Antônio L. do Nascimento (Universidade Federal do RN - Brasil)
- Dr. Maria Lígia C. Pinto (Universidade Estadual de Ponta Grossa - Brasil)
- Dr. Maria Luisa Rodrigues (Universidade Técnica de Lisboa - Portugal)
- Dr. Maristela Denise M. Mezzomo (Universidade Técnica Federal do PR)
- Dr. Moisés Ortemar Rehbein (Universidade Federal de Pelotas - Brasil)
- Dr. Múcio do A. Figueiredo (Universidade Federal de São João Del Rei)
- Dr. Nadja Castilho da Costa (Universidade Estadual do RJ - Brasil)
- Dr. Rafael Albuquerque Xavier (Universidade Estadual da Paraíba - Brasil)
- Dr. Rafael Celestino Soares (Universidade Regional do Cariri - Brasil)
- Dr. Roberto Verdum (Universidade Federal do RS - Brasil)
- Dr. Sandro Sidnei V. de Cristo (Universidade Federal de Tocantins - Brasil)
- Dr. Silvio Carlos Rodrigues (Universidade Federal de Uberlândia - Brasil)
- Dr. Suzane B. Marcuzzo (Universidade Federal de Santa Maria - Brasil)
- Dr. Tais Kall Rodrigues (Universidade Federal de Sergipe - Brasil)
- Dr. Thais Baptista da Rocha (Universidade Federal Fluminense - Brasil)
- Dr. Úrsula Ruchkys de Azevedo (Universidade Federal de MG - Brasil)
- Dr. Vanda Carneiro de C. Sales (Universidade Federal do Ceará - Brasil)
- Dr. Vivian Castilho da Costa (Universidade Estadual do RJ - Brasil)

## EIXOS PARA APRESENTAÇÃO DOS TRABALHOS

-  **Eixo 1** Patrimônio Geomorfológico e Geoconservação: Inventário, Valoração e Proteção
-  **Eixo 2** Geoturismo e Interpretação patrimonial
-  **Eixo 3** Estratégias geoducativas e desafios de formação profissional em Geoconservação
-  **Eixo 4** O papel das comunidades no desenvolvimento territorial em Geoparques

### OFICINAS

Os ELBPGG se constituem em espaços importantes de formação de novos profissionais na área do patrimônio geomorfológico e geoconservação, e por isso a oferta de Oficinas técnicas que permitam a inserção de novas temáticas e o aperfeiçoamento de metodologias e instrumentais representam uma marca destes eventos. Para esta IVª edição, **os participantes poderão propor a oferta de oficinas para até 20 participantes**, que serão avaliadas e selecionadas pela comissão organizadora e ofertadas gratuitamente aos participantes mediante a disponibilidade de infra-estrutura. A proposta das oficinas poderá ser feita no próprio formulário de inscrição ao evento, no link: <https://elbpgg.org/index.php/ivelbpgg/submissao-de-trabalhos>

### SUBMISSÃO DE TRABALHOS

Os trabalhos submetidos ao evento poderão ser apresentados no formato de banner ou apresentação oral, sendo que para os participantes que optarem em acompanhar o evento de forma remota, apenas a apresentação oral, por vídeo-conferência, será permitida. A comissão científica poderá, a seu critério, sugerir a mudança na modalidade dos trabalhos aprovados, entre banners e apresentação oral.

Os cinco melhores trabalhos de cada eixo serão selecionados pela Comissão Científica para serem publicados em formato completo em um número especial de uma revista de relevante impacto científico na área. Os demais serão publicados em formato de resumo expandido nos Anais do Evento.

Os autores deverão submeter um resumo expandido de no máximo 5 páginas, conforme o calendário ao lado. Posteriormente, os autores dos 20 trabalhos selecionados terão um prazo maior para enviar o trabalho completo.

O template e o link para submissão dos trabalhos podem ser acessados em <https://elbpgg.org/index.php/ivelbpgg/submissao-de-trabalhos>





## PROGRAMAÇÃO PRELIMINAR

	dia 05/06	dia 06/06	dia 07/06	dia 08/06	dia 09/06	dia 10/06
08:00						
08:30		Apresentação oral Tema 1	Apresentação oral tema 2	Apresentação oral Tema 4		
09:00	OFICINAS					
10:00		Mesa Tema 1	Mesa Tema 2	Mesa Tema 4		
11:00						
12:00	ALMOÇO	ALMOÇO	ALMOÇO	ALMOÇO		
13:30						
14:00	OFICINAS	Campo	campo	campo		
15:00						
16:00						
17:00						
18:00						
19:00	Mesa de Abertura					
20:00	Conferência de abertura					
21:00	Coquetel	Jantar por adesão	Mesa Tema 3	Mesa de encerramento		

O IVº ELBPGG será precedido pelo Iº Encontro Brasileiro de Geoparques Mundiais da Unesco, que também terá como anfitrião o Geoparque Quarta Colônia

Os trabalhos de campo são uma marca dos ELBPGG e se constituem em momentos de aprofundamento de questões, diálogos e trocas de ideias entre os pesquisadores. Para esta quarta edição, a comissão organizadora estará empenhada em garantir a participação de todos os participantes nos campos de curta duração, que ocorrerão nos dias 6, 7 e 8 pela tarde no território do Geoparque Quarta Colônia. Por isso mesmo o número de inscrições presenciais será limitada, a fim de garantir a participação de todos no trabalho de campo. Já nos trabalhos de campo pós-evento, com dois dias de duração, contarão com inscrições e pagamentos separados, e limitados a um total de 35 vagas para cada um dos roteiros envolvendo os Geoparques Caçapava do Sul e Caminhos dos Cânions do Sul. A inscrição no trabalho de campo cobrirá o transporte, estadia e alimentação.

### CALENDÁRIO

-  **15** Início do prazo para submissão dos resumos estendidos (5 páginas)
-  **15** Limite para submissão dos resumos estendidos (5 páginas)
-  **30** Limite para divulgação dos trabalhos aprovados
-  **15** Limite para envio dos resumos corrigidos, do banner em formato pdf e do comprovante de pagamento da inscrição
-  **30** Limite para os autores dos 20 trabalhos selecionados enviarem o artigo completo do trabalho

Quer conhecer mais do campus da UFSM, onde será realizado o IV ELBPGG? Acesse [https://geoturismobrasileiro.com.br/u fsm\\_pla-netario/](https://geoturismobrasileiro.com.br/u fsm_pla-netario/)

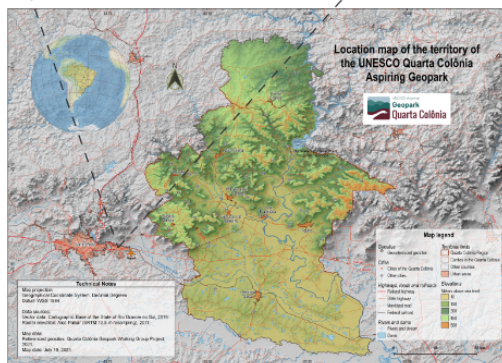

Por uma questão logística, as atividades em sala do IV ELBPGG serão realizadas no campus da UFSM em Camobi, que se localiza a pouco mais de 20 Km do território do Geoparque. De lá partirão os ônibus para os campos de curta duração que ocorrerão nos dias 6, 7 e 8 de junho. O campus se localiza a 12 Km do centro de Santa Maria, possuindo várias opções de hospedagem ao redor e também linhas constantes de ônibus para aqueles que se hospedarem no centro da cidade

## INSCRIÇÃO AO IV ELBPGG

O evento prevê duas modalidades de inscrição, tanto para quem vai apresentar trabalho quanto para quem pretende apenas assistir às mesas e conferências: a modalidade presencial e a modalidade online, com variação de valores em função do período de pagamento e da condição profissional do inscrito. Só serão apresentados no evento os trabalhos que tiverem sido aprovados pela comissão científica e cujos autores houverem finalizado o pagamento da inscrição até 15 de maio de 2023.

Categoria	Até 15/03	Até 15/04	Até 15/05	Até 05/06
<b>INSCRIÇÃO PRESENCIAL</b>				
Pesquisador Nacional	R\$300,00	R\$350,00	R\$ 400,00	R\$450,00
Pesquisador Estrangeiro	50,00 €	60,00 €	70,00 €	80,00 €
Pós-Graduando Nacional	R\$200,00	R\$250,00	R\$300,00	R\$350,00
Pós-Graduando Estrangeiro	35,00 €	40,00 €	50,00 €	60,00 €
Aluno Graduação Nacional	R\$100,00	R\$150,00	R\$200,00	R\$250,00
Aluno Graduação Estrangeiro	20,00 €	25,00 €	35,00 €	40,00 €
<b>INSCRIÇÃO ONLINE</b>				
Pesquisador Nacional	R\$100,00	R\$150,00	R\$ 200,00	R\$250,00
Pesquisador Estrangeiro	20,00 €	25,00 €	35,00 €	40,00 €
Pós-Graduando Nacional	R\$80,00	R\$100,00	R\$120,00	R\$150,00
Pós-Graduando Estrangeiro	15,00 €	20,00 €	25,00 €	30,00 €
Aluno Graduação Nacional	R\$50,00	R\$70,00	R\$90,00	R\$110,00
Aluno Graduação Estrangeiro	10,00 €	15,00 €	20,00 €	25,00 €
<b>CAMPO</b>				
Campo Brasileiros	R\$200,00	R\$250,00	R\$300,00	R\$350,00
Campo Estrangeiros	35,00 €	40,00 €	50,00 €	60,00 €

Pagamentos pela conta Nubank  
 Agência 0001  
 Conta 72892994-9  
 Pix pelo query code ao lado  
 Tesoureira: Ana Paula Kiefer

