



# **Docências e discências no cenário pós-pandêmico: reflexões sobre a Educação Básica e Superior**

Prof<sup>a</sup> Dra. Elisiane Machado Lunardi  
[geperedes@ufsm.br](mailto:geperedes@ufsm.br)



# Projeto de Extensão

REDES EM AÇÃO: POLÍTICAS PÚBLICAS, GESTÃO  
EDUCACIONAL/ESCOLAR E [INTER]LOCUÇÕES COM A  
EDUCAÇÃO BÁSICA



# **44 municípios de abrangência da Promotoria Regional de Educação de Santa Maria**

Grupo Colônias - 14 municípios  
Grupo São Vicente - 14 municípios  
Grupo Santa Maria - 16 municípios



- **Curso on-line "Políticas Públicas e Gestão Educacional/Escolar no contexto da pandemia da Covid-19"**

**Carga horária: 20 horas**

**Participantes: 86**

- **Círculos Dialógicos em Rede**

**Carga horária: 20h**

**Participantes: 70**



## Curso on-line

Encontro 4- Plano de Ação da Dimensão Pedagógica  
22 de junho de 2021

*Sobre o encontro de hoje....*

"Estes encontros estão nos auxiliando muito, pois como disse a Cris "estamos abastecendo em pleno voo" porém, estávamos necessitando deste combustível pois no dia a dia da Secretaria a rotina é tão corrida e acabamos pecando em alguns aspectos".  
Rubia Melo - Manoel Viana

" O conteúdo foi muito relevante e colaborativo para nosso trabalho local.  
Obrigada".  
Roselange Vieira - Quevedos

"O curso está sendo muito agregador para a reflexão e reorganização das nossas práticas".  
Mara Rebelo - Santiago

## ENCONTRO 5

29 de junho de 2021  
Terça-feira: 8h30min às 10h30min

POLÍTICAS E GESTÃO EDUCACIONAL/ESCOLAR  
CURSO DE FORMAÇÃO CONTINUADA

*“Boas práticas de gestão educacional/escolar pedagógica no contexto da pandemia”*

Profª Esp. Mara Rebelo Santiago

Prof. Me Eduardo Pastorio São Gabriel

Profª Esp. Tatiane Gehrke Paraíso do Sul

Profª Dra Elisiane Lunardi Mediadora

Profª Esp. Sílvia Fioreze Silveira Martins

Profª Esp. Beatriz Bica Santa Maria

Profª Me Carla Zinn Mediadora





## **CÍRCULOS DIALÓGICOS EM REDE**

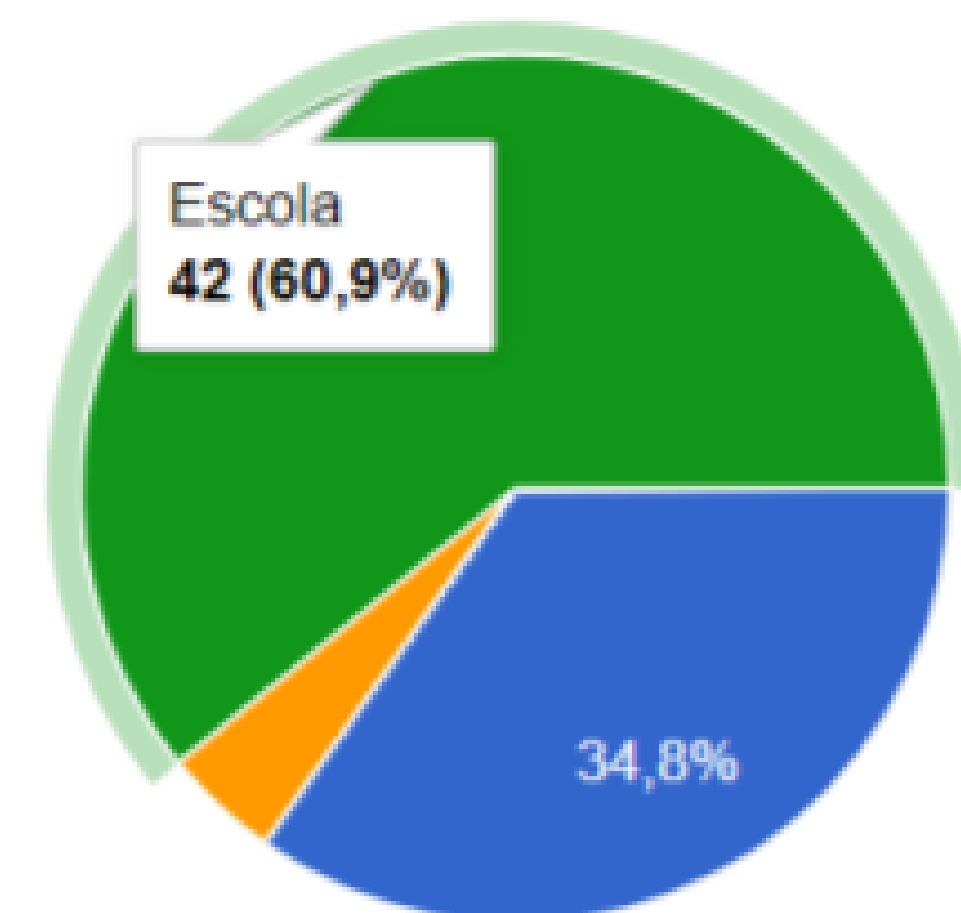

- Secretaria Municipal de Educação
- Coordenadoria Regional de Educação
- Conselho Municipal de Educação
- Escola





Ministério da

# Educação

Buscar no portal



[Contato](#)

[Serviços do MEC](#)

[Área de imprensa](#)

[PÁGINA INICIAL](#)

 **MENU**

## COVID-19

Ativar o Windows

Acesse Configurações para ativar o Windows.



**Parecer CNE/CP nº 5/2020, aprovado em 28 de abril de 2020** - Reorganização do Calendário Escolar e da possibilidade de cômputo de atividades não presenciais para fins de cumprimento da carga horária mínima anual, em razão da Pandemia da COVID-19.

**Parecer CNE/CP nº 9/2020, aprovado em 8 de junho de 2020** - Reexame do Parecer CNE/CP nº 5/2020, que tratou da reorganização do Calendário Escolar e da possibilidade de cômputo de atividades não presenciais para fins de cumprimento da carga horária mínima anual, em razão da Pandemia da COVID-

**Parecer CNE/CP nº 11/2020, aprovado em 7 de julho de 2020** - Orientações Educacionais para a Realização de Aulas e Atividades Pedagógicas Presenciais e Não Presenciais no contexto da Pandemia.





**Parecer CNE/CP nº 15/2020, aprovado em 6 de outubro de 2020** - Diretrizes Nacionais para a implementação dos dispositivos da Lei nº 14.040, de 18 de agosto de 2020, que estabelece normas educacionais excepcionais a serem adotadas durante o estado de calamidade pública reconhecido pelo Decreto Legislativo nº 6, de 20 de março de 2020.

**Resolução CNE/CP nº 2, de 10 de dezembro de 2020** - Institui Diretrizes Nacionais orientadoras para a implementação dos dispositivos da Lei nº 14.040, de 18 de agosto de 2020, que estabelece normas educacionais excepcionais a serem adotadas pelos sistemas de ensino, instituições e redes escolares, públicas, privadas, comunitárias e confessionais, durante o estado de calamidade reconhecido pelo Decreto Legislativo nº 6, de 20 de março de 2020.

**Resolução CNE/CES nº 1, de 29 de dezembro de 2020** - Dispõe sobre prazo de implantação das novas Diretrizes Curriculares Nacionais (DCNs) durante a calamidade pública provocada pela pandemia da COVID-19.

**Parecer CNE/CP nº 6/2021, aprovado em 6 de julho de 2021** - Diretrizes Nacionais orientadoras para a implementação de medidas no retorno à presencialidade das atividades de ensino e aprendizagem e para a regularização do calendário escolar.



**Resolução CNE/CP nº 2, de 5 de agosto de 2021** - Institui Diretrizes Nacionais orientadoras para a implementação de medidas no retorno à presencialidade das atividades de ensino e aprendizagem e para a regularização do calendário escolar.

# **GESTÃO EDUCACIONAL/ESCOLAR**

## **PRINCIPAIS NECESSIDADES NO CONTEXTO DA PANDEMIA**

- Auxílio aos professores;
- Definição de diretrizes para as escolas;
- Adaptação a uma nova realidade;
- Acesso a tecnologia (dificuldade de conexão, falta de equipamentos);
- Planejamento pedagógico para a educação infantil no contexto remoto;
- Plano de ação;
- Espaço físico das escolas;
- Recursos humanos necessários para o cumprimento dos protocolos;
- Plano de Contingência;
- Compreensão da legislação e as atribuições do gestor educacional;
- Insegurança dos professores;



- Formação continuada de acordo com o atual contexto;
- Comunicação constante com a rede de apoio;
- Aprendizagem, devolutivas e busca ativa;
- Atendimento as famílias mais prejudicadas diante da pandemia;
- Quebra de barreiras em relação a tecnologia.



# A Pandemia e a Educação

- Restrições relativas ao convívio social
- Gestão pedagógica diferenciada
- Novos caminhos para os processos de aprendizagem
- Nova temporalidade



PPPG

ENSINO NÃO PRESENCIAL



SALA DE AULA PRESENCIAL

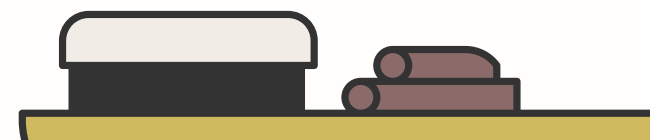



## COMPROMISSOS DE APRENDIZAGENS

Precisam corresponder às necessidades e possibilidades dos estudantes

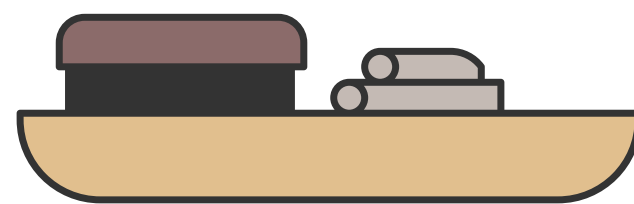



PPPG

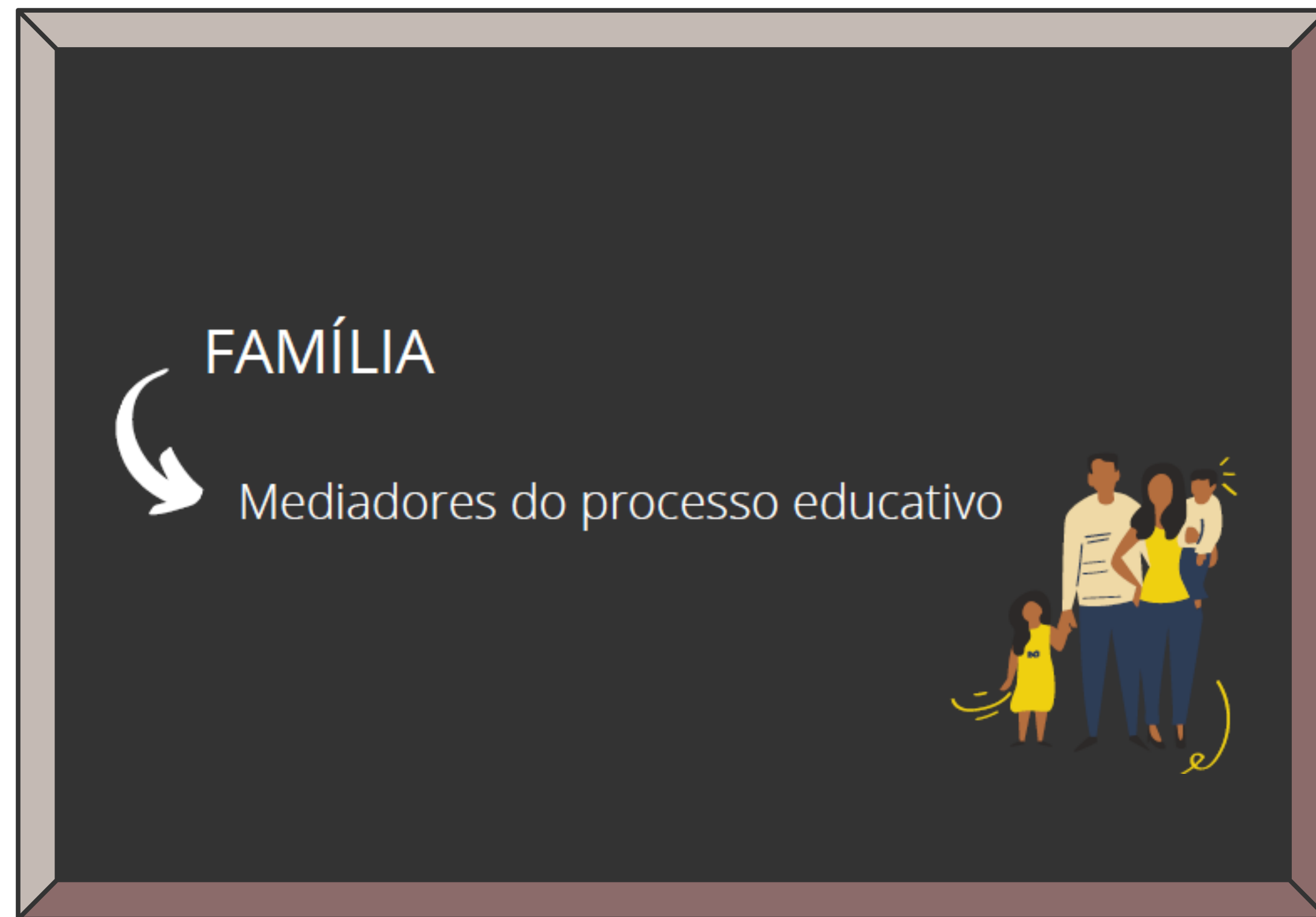





# DESAFIOS DA ESCOLA BÁSICA PÓS PANDEMIA

- Enfrentamento da evasão escolar
- Realização de ações de acolhimento
- Superação de lacunas de aprendizagem
- Inclusão digital

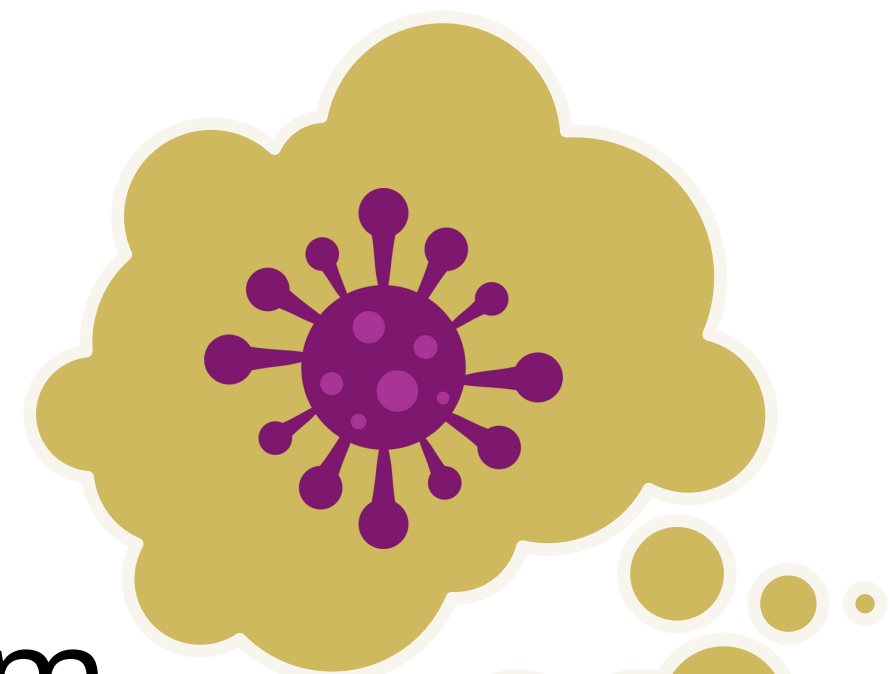



# Obrigada!



## GEPe REDES-CNPq/UFSM