

Passo 5 – Tramitar Documento – Na janela Tramitar Documento o orientador deve escolher a tramitação desejada: aprovar o plano de estudos e enviar à coordenação ou retornar ao aluno para correções. Deve-se, também, observar o respectivo despacho, onde o orientador deve indicar ao aluno as alterações necessárias no seu plano, em caso de correções. Caso necessário, pode-se anexar documentos através do botão Novo Anexo. Após, basta clicar no botão Tramitar.



Figura 12

Passo 6 – Documento Tramitado – Após a tramitação é exibida a tela Documento Tramitado, onde constam informações sobre a tramitação realizada.

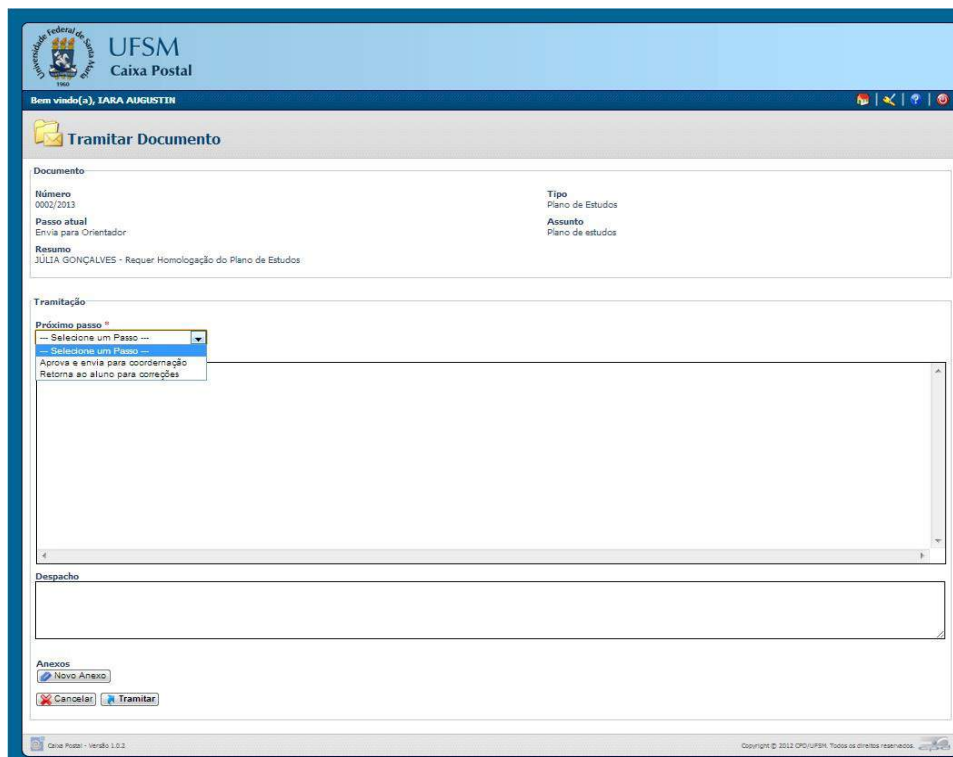

Figura 13

3 – Tutorial da Coordenação/Colegiado para tramitação

Passo 1 – Acesso – O coordenador deve acessar o Portal do Professor (<http://portal.ufsm.br/professor/>). Após o acesso, deve selecionar a opção Caixa Postal.

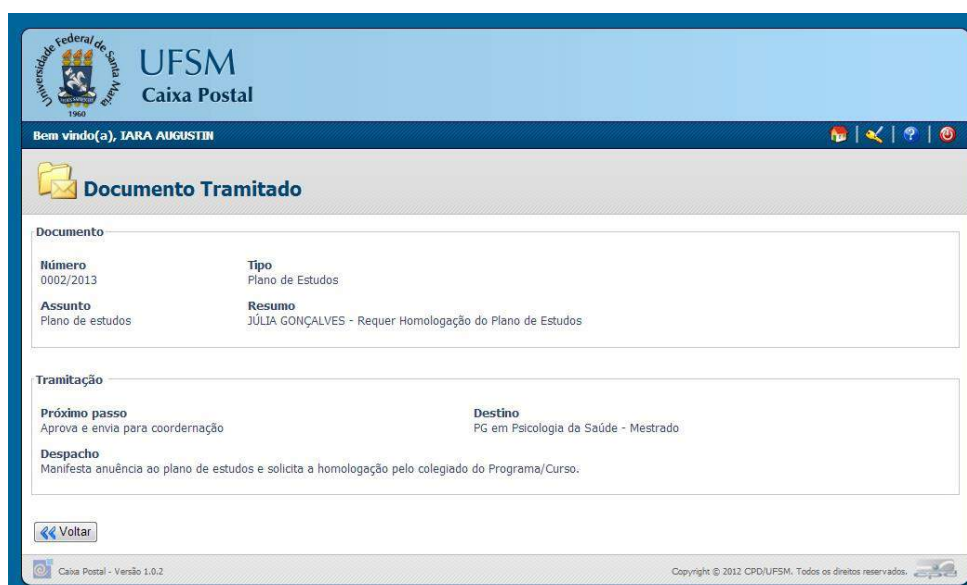

Figura 14

Passo 2 – Seleção – Deve-se selecionar o plano de estudos a ser tramitado clicando-se sobre o número da solicitação.



Figura 15

Passo 3 – Abrir Plano de Estudos – Para abrir o plano de estudos selecionado basta clicar no botão Abrir.

Meus Documentos

Filtros para Documentos

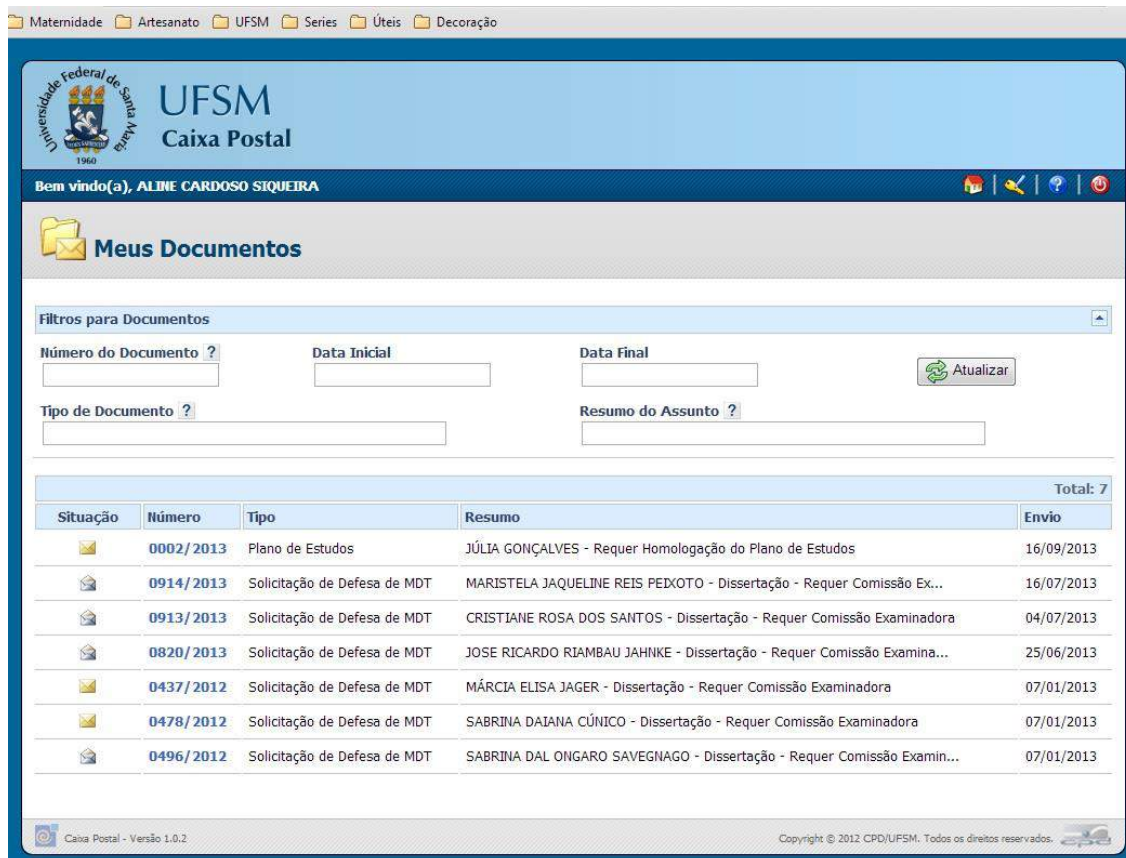
Número do Documento ? Data Inicial Data Final

Tipo de Documento ? Resumo do Assunto ?

Situação	Número	Tipo	Resumo	Envio
	0002/2013	Plano de Estudos	JÚLIA GONÇALVES - Requer Homologação do Plano de Estudos	16/09/2013
	0914/2013	Solitação de Defesa de MDT	MARISTELA JAQUELINE REIS PEIXOTO - Dissertação - Requer Comissão Ex...	16/07/2013
	0913/2013	Solitação de Defesa de MDT	CRISTIANE ROSA DOS SANTOS - Dissertação - Requer Comissão Examinadora	04/07/2013
	0820/2013	Solitação de Defesa de MDT	JOSE RICARDO RIAMBAU JAHNIKE - Dissertação - Requer Comissão Examina...	25/06/2013
	0437/2012	Solitação de Defesa de MDT	MÁRCIA ELISA JAGER - Dissertação - Requer Comissão Examinadora	07/01/2013
	0478/2012	Solitação de Defesa de MDT	SABRINA DAIANA CÚNICO - Dissertação - Requer Comissão Examinadora	07/01/2013
	0496/2012	Solitação de Defesa de MDT	SABRINA DAL ONGARO SAVEGNAGO - Dissertação - Requer Comissão Examin...	07/01/2013

Informações

Passo atual: Aprova e envia para coordenação **Prazo:** 1 dias

Origem: JARA AUGUSTINI **Data de Envio:** 16/09/2013

Destino: PG em Psicologia da Saúde - Mestrado **Data de Recebimento:** Não recebido

Despacho

Manifesta anuência ao plano de estudos e solicita a homologação pelo colegiado do Programa/Curso.

Figura 16

Passo 4 – Análise – Após abertura, deve-se fazer a análise do plano de estudos e, após, clicar no botão Tramitar.

Plano de Estudos

Dados do Aluno

Matrícula: 201260722 Nome: JÚLIA GONÇALVES

Código Curso: 1036 Curso: PG em Psicologia da Saúde - Mestrado

Créditos Necessários: 24 Períodos: 4

Dados do Plano de Estudos

Título da MDT: Teste Tipo de MDT: Dissertação

Situação: Em trâmite Documento: 0002/2013

Orientador: JARA AUGUSTINI Projeto: 03122 - Análise comparativa de técnicas para extração de fonemas.

Área de concentração: Psicologia da Saúde Linha de Pesquisa: Intervenção em problemáticas da saúde

Língua Estrangeira 1: Inglês Língua Estrangeira 2: não consta

Disciplinas do Plano de Estudos

Código	Disciplina	Tipo	Créditos
APG303	DOCÊNCIA ORIENTADA I	Currículo Curso	1
APG304	DOCÊNCIA ORIENTADA II	Currículo Curso	1
APG884	CO-ORIENTAÇÃO DE INICIAÇÃO CIENTÍFICA	Currículo Curso	2
HST840	HISTÓRIA DA SAÚDE	Currículo Curso	2
PSI1042	TÓPICOS ESPECIAIS I	Currículo Curso	2
PSI801	PSICOLOGIA DA SAÚDE	Currículo Curso	3
PSI803	ÉTICA E BIOÉTICA	Currículo Curso	2
PSI804	SEMINÁRIOS DE PESQUISA	Currículo Curso	2
PSI806	TANATOLOGIA	Currículo Curso	3
PSI809	AValiação em Saúde	Currículo Curso	3
PSI812	CLÍNICA PSICOSSOCIAL DA IDENTIDADE	Currículo Curso	3
ELC890	COMPUTAÇÃO GRÁFICA 3D	Outro Curso	4
Total			28

Figura 17

Passo 5 – Tramitação – Na janela Tramitar Documento o coordenador deve escolher a tramitação desejada: homologar o plano de estudos ou retornar ao orientador para alterações. Deve-se, também, observar o respectivo despacho, onde deve explicar qual o motivo do retorno para alterações, se for o caso. Caso necessário, pode-se anexar documentos através do botão Novo Anexo. Após, basta clicar no botão Tramitar.



Figura 18

Passo 6 – Tramitação Realizada – A tela abaixo informa que a homologação/tramitação do plano de estudos foi concluída. Clique no botão Fechar.

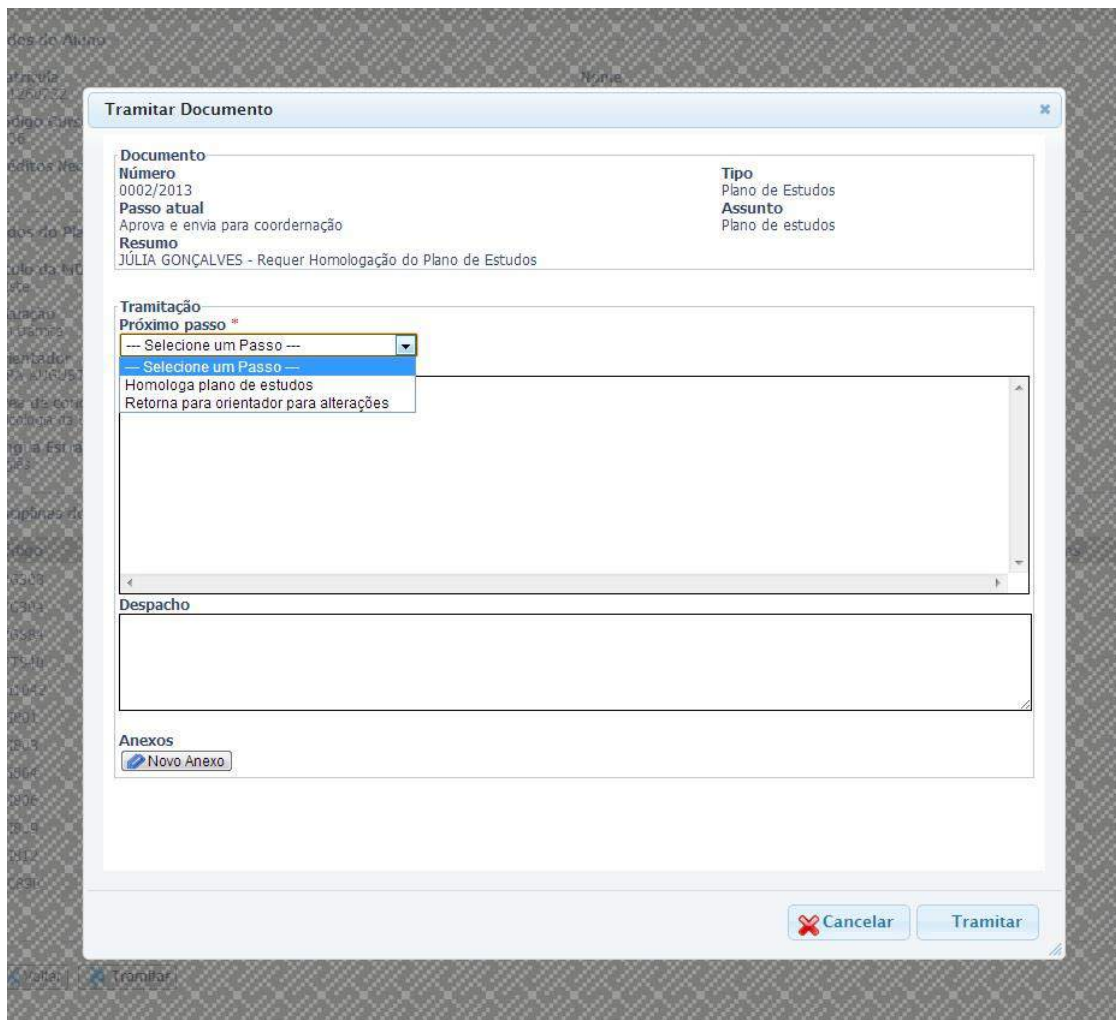

Figura 19

Passo 7 – Caixa Postal sem o Plano de Estudos – Após o fechamento da janela de tramitação pode-se verificar que o plano de estudos homologado/tramitado não está mais presente na Caixa Postal.

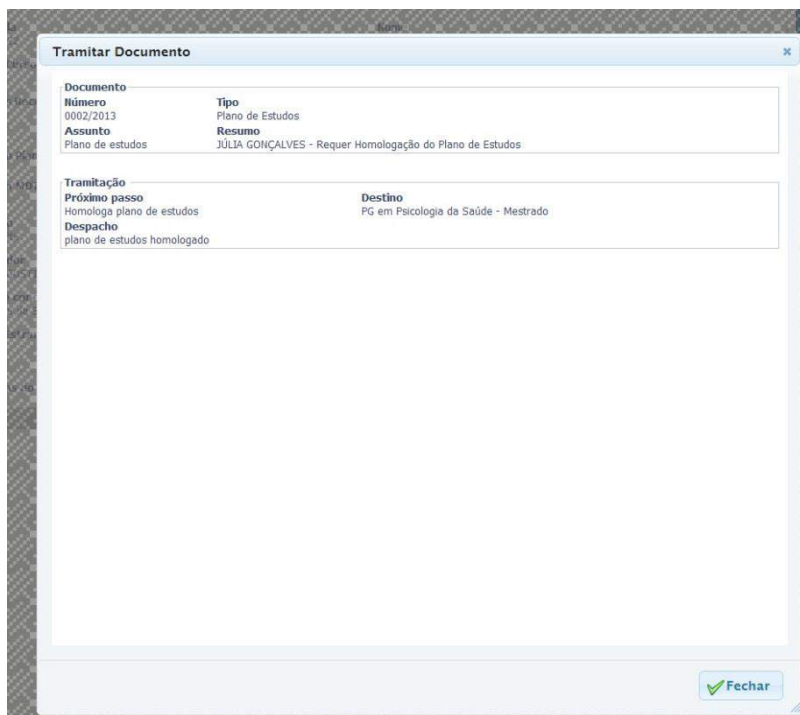

Figura 20

4 – Tutorial da Coordenação/Colegiado para consulta

Passo 1 – Acesso – O coordenador deve acessar o Portal do Professor (<http://portal.ufsm.br/professor>). Após o acesso, deve selecionar a opção Plano de Estudos e Defesas de MDT (Coordenação de Curso).

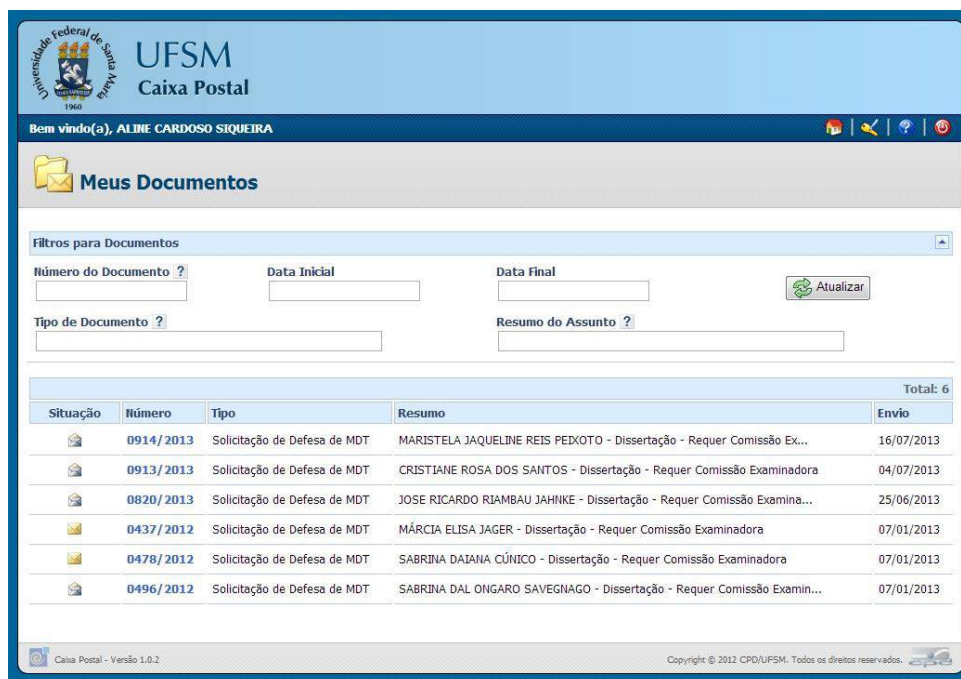

Figura 21

Passo 2 – Selecionar Plano de Estudos – Os planos de estudo que poderão ser consultados estarão listados no painel Planos de Estudos. Para selecionar um determinado plano, deve-se clicar sobre o número de matrícula do aluno.

Defesa de MDT

Matricula	Aluno	Data Defesa	Situação Defesa	Documento	Portaria
201160543	BRUNA LECINTIA CARPES SOUTO	09/03/2013	Defendida	0450/2013	534
201160544	CRISTIANE ROSA DOS SANTOS	26/07/2013	Defesa liberada	0913/2013	903
201160545	DANIELA TREVISAN MONTEIRO	12/04/2013	Defendida	0567/2013	631
201160931	FERNANDA GOULART MARTINS	05/04/2013	Defendida	0607/2013	662
201160546	JOSE RICARDO RIAMBAU JAHNKE	10/07/2013	Defesa liberada	0820/2013	858
201160547	JULIANA CANTELE	08/04/2013	Defendida	0575/2013	629
201160548	LIANA BOHRER BERNI	09/04/2013	Defendida	0616/2013	665
201160549	MARIANA DAL CASTEL LOPES	05/04/2013	Defendida	0563/2013	592
201160550	MARISTELA JAQUELINE REIS PEIXOTO	24/07/2013	Defesa liberada	0914/2013	989
201160552	TAIANE KLEN DOS SANTOS WEISSHEIMER	08/04/2013	Defendida	0530/2013	555
201160553	VANESSA LIMANA BERNI	25/03/2013	Defendida	0485/2013	554

Planos de Estudos

Matricula	Aluno	Situação Plano	Situação Defesa	Documento
201280722	JÚLIA GONÇALVES	Em trâmite		0002/2013

Figura 22

Passo 3 – Consulta – Uma vez selecionado, o coordenador visualizará todos os detalhes do plano de estudos. Após a consulta, pode-se clicar no botão Voltar.

UFSM
Universidade Federal de Santa Maria
Plano de Estudos

Bem vindo(a), ALINE CARDOSO SIQUEIRA

Menu
Solicitação de Defesa de MDT

Dados do Aluno

Matrícula 201260722	Nome JÚLIA GONÇALVES
Código Curso 1036	Curso PG em Psicologia da Saúde - Mestrado
Créditos Necessários 24	Períodos 4

Dados do Plano de Estudos

Título da MDT Tese	Tipo de MDT Dissertação
Situação Em trâmite	Documento 0002/2013
Orientador DARA AUGUSTIN	Projeto 031222 - Análise comparativa de técnicas para extração de fonemas.
Área de concentração Psicologia da Saúde	Linha de Pesquisa Intervenção em problemáticas da saúde
Língua Estrangeira 1 Inglês	Língua Estrangeira 2 não consta

Disciplinas do Plano de Estudos

Código	Disciplina	Tipo	Créditos
APG303	DOCÊNCIA ORIENTADA I	Currículo Curso	1
APG304	DOCÊNCIA ORIENTADA II	Currículo Curso	1
APG884	CO-ORIENTAÇÃO DE INICIAÇÃO CIENTÍFICA	Currículo Curso	2
HST840	HISTÓRIA DA SAÚDE	Currículo Curso	2
PS11042	TÓPICOS ESPECIAIS I	Currículo Curso	2
PS1801	PSICOLOGIA DA SAÚDE	Currículo Curso	3
PS1803	ÉTICA E BIOÉTICA	Currículo Curso	2
PS1804	SEMINÁRIOS DE PESQUISA	Currículo Curso	2
PS1806	TANATOLOGIA	Currículo Curso	3
PS1809	AVALIAÇÃO EM SAÚDE	Currículo Curso	3
PS1812	CLÍNICA PSICOSSOCIAL DA IDENTIDADE	Currículo Curso	3
ELC890	COMPUTAÇÃO GRÁFICA 3D	Outro Curso	4
Total			28

Voltar

Plano de Estudos - Versão 1.0.1

Copyright © 2012 CPO/UFPEM. Todos os direitos reservados.

Figura 23