

Vista superior - detalhe dos espaçamentos
Sem escala



Vista inferior - detalhe das cantoneiras
Sem escala



Vista geral - sem escala



Vista geral - sem escala

- O banco será construído em madeira pinus.
1. Oito (8) tábuas de madeira 5 x 15 x 30 cm
 2. Cinco (5) tábuas de madeira 5 x 15 x 200 cm
 3. Quatro (4) barras metálicas com Ø 30 mm e c: 20 cm
 4. Quatro (4) cantoneiras metálicas com 20 x 20 cm
 5. Trinta e dois (32) parafusos com Ø 12 mm e c: 10 cm
 6. Estribo de Ø 6,3 mm a serem quantificados conforme dimensões da fundação
 7. Armações de Ø 6,3 mm a serem quantificados conforme dimensões da fundação

Obs.: Todas as medidas devem ser conferidas, e se alteradas, adaptadas ao projeto como um todo.

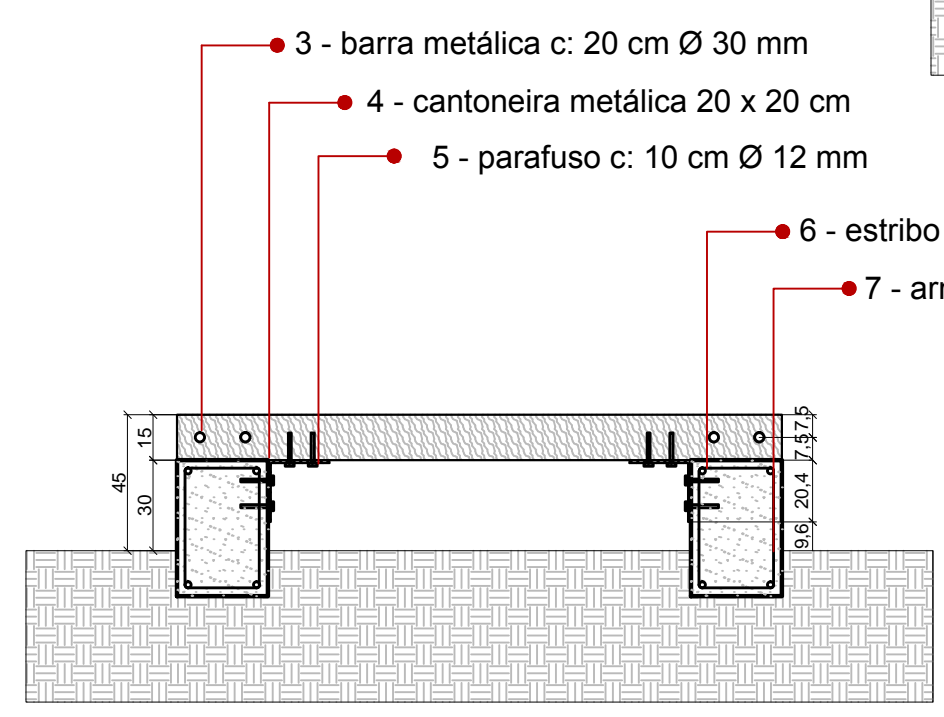

50 BANCOS PARA O CAMPUS
20 bancos de 4 metros
10 bancos de 2 metros
10 bancos em "L"
10 bancos inclinados