



OFERTA DE DISCIPLINAS

INSTRUTORES

Sérgio Guilherme Schlender

Gloria Machado da Conceição

**Coordenadoria de Oferta, Admissão e
Relacionamento**



DERCA

Departamento de Registro e Controle Acadêmico

OFERTA DE DISCIPLINA



QUAIS SÃO OS SETORES ENVOLVIDOS NA OFERTA?

CURSO - Organiza o quadro de horários e disciplinas a serem ofertadas no semestre e lança no SIE as disciplinas do semestre e seu horário.

DEPARTAMENTO - Faz a inclusão e alteração de docentes e de encargos didáticos

DERCA – Assessora as tramitações e configurações de oferta. Faz oferta de disciplinas RPD (pós-doutorado).

CPD – Assessora nas questões técnicas relacionadas ao SIE.

CADE/PROGRAD – Envolve-se em casos extraordinários de oferta de disciplinas da graduação, com ênfase em encargos didáticos. Está diretamente ligada aos Projetos Pedagógicos de Curso, com implicações na Oferta.



ORGANIZAÇÃO PARA A OFERTA

A primeira etapa da oferta de disciplinas compete às Coordenações/Secretarias de Curso.

Geralmente, o(a) Coordenador(a) organiza o quadro de disciplinas com os horários a serem ofertados no semestre e passa à Secretaria.

O(A) Secretário(a) de Curso lança no SIE a oferta de disciplinas e depois de tudo ajustado, tramita ao Departamento.



DERCA

Departamento de Registro e Controle Acadêmico

ACESSO AO SIE



COMO FAZER NO SIE?

Informar o usuário (que geralmente é o seu número do SIAPE) e a senha (que também geralmente é o número do SIAPE, quando é o primeiro acesso e onde no botão “Alterar Senha” pode-se alterar para uma senha de sua escolha, com no mínimo 6 caracteres)

SGCA - Controle de Acesso

Usuário

Senha

OK Alterar Senha... Cancelar

Fonte: SIE Acadêmico - CPD



DERCA

Departamento de Registro e Controle Acadêmico

COMO OFERTAR

Observação: o trâmite via SIE das disciplinas entre Coordenação e Departamento já está todo pré-configurado no sistema de cadastro da disciplina no SIE. Isso quer dizer que, para tramitar a disciplina ao Departamento competente, o secretário vai apenas clicar em “tramitar” e o sistema saberá a qual Departamento enviar a disciplina.

COMO OFERTAR



COMO FAZER NO SIE?

Após o Secretário informar seu usuário e sua senha, clicando em “OK”, aparecerá a tela abaixo. A aplicação a ser selecionada é a em destaque azul “Oferta de Disciplinas por Curso”

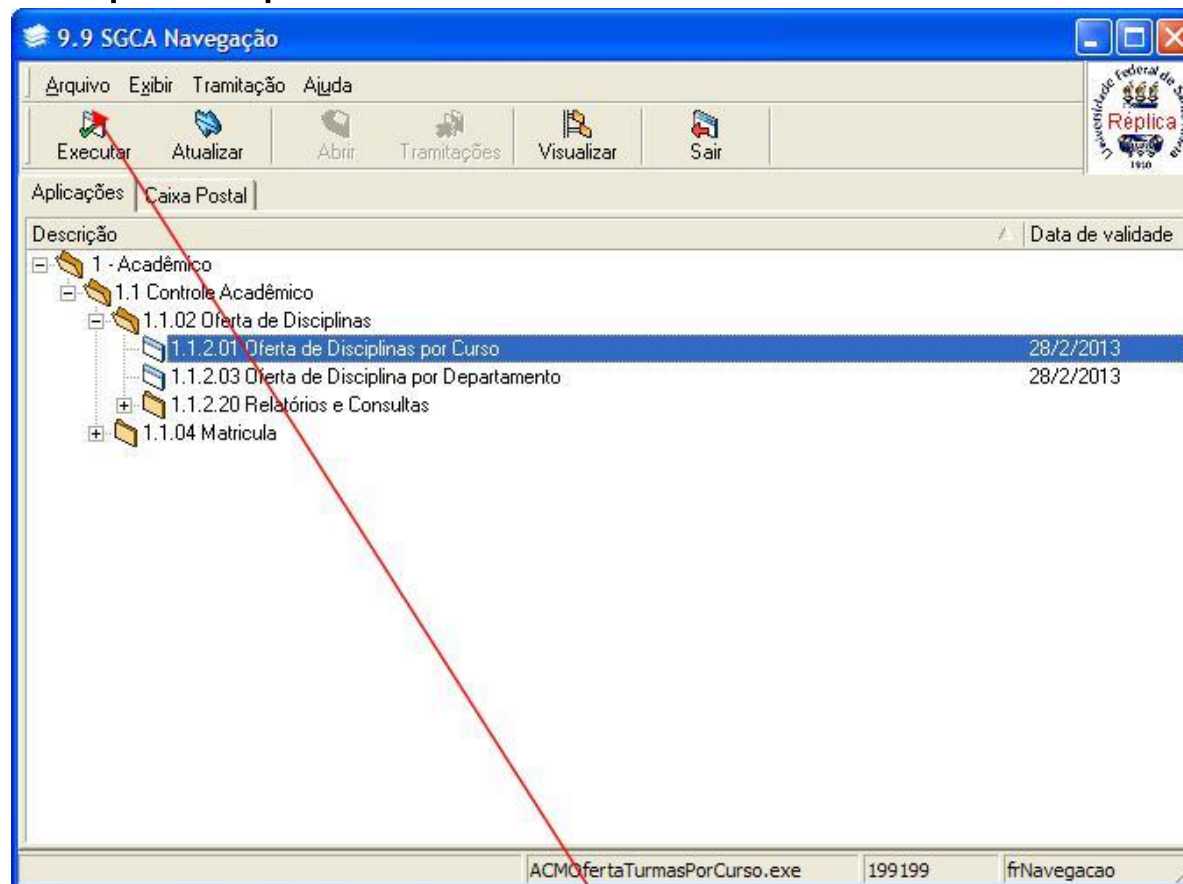

COMO OFERTAR



COMO FAZER NO SIE?

Na tela a seguir, deve-se clicar em “Localizar”, inserir o código do Curso e clicar em “Procurar”.

1.1.2.01 Oferta de Disciplinas por Curso

Arquivo Exibir Tramitação Outros Ajuda

Novo Alterar Excluir Localizar Tramitações Tramitar Agenda Copiar

Ano Período Filtros Nro. Filtros Aplicados 0 Calendário Padrão

Turmas

Versão do curso

Código da disciplina Nome da disciplina

Turma Ano Período Calendário

Vagas Oferecidas Vagas Ocupadas Vagas Aumentadas Saldo Vagas Aumento Vagas

Número do Documento Situação Disponibilidade Tipo de turma

Default 8 B / U

Salvar Cancelar

jjunior frACMOfertaPo

COMO OFERTAR



COMO FAZER NO SIE?

Ao clicar no botão “Novo”, selecione a opção “Turma”:

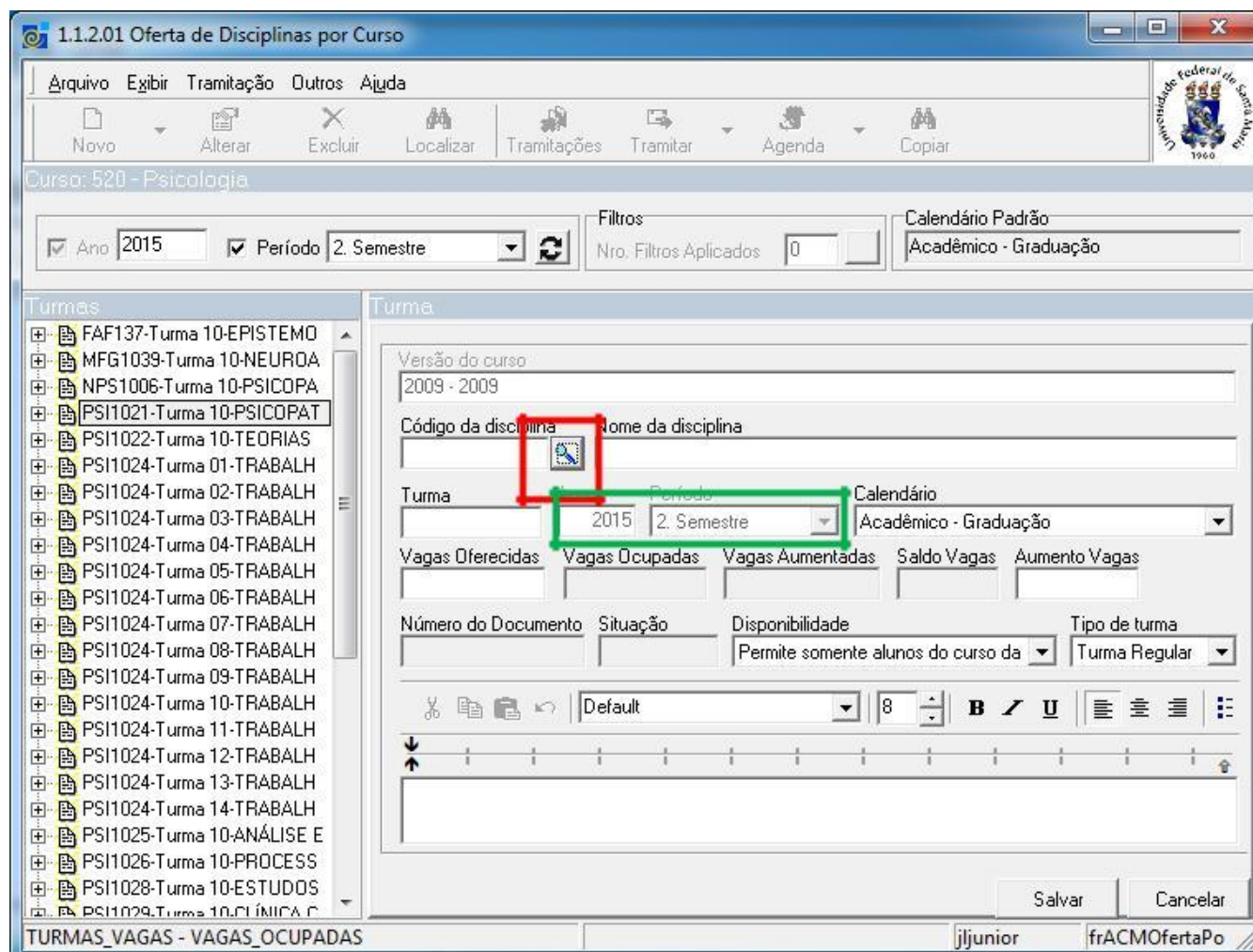

Arquivo Exibir Tramitação Outros Ajuda



Curso: 520 - Psicologia
Ano: 2015

Turmas

- FAF137-Turma 1
- MFG1039-Turma
- NPS1006-Turma
- PSI1021-Turma
- PSI1022-Turma
- PSI1024-Turma 0
- PSI1024-Turma 0
- PSI1024-Turma 0
- PSI1024-Turma 0
- PSI1024-Turma 0
- PSI1024-Turma 0
- PSI1024-Turma 0
- PSI1024-Turma 08-TRABALH
- PSI1024-Turma 09-TRABALH
- PSI1024-Turma 10-TRABALH
- PSI1024-Turma 11-TRABALH
- PSI1024-Turma 12-TRABALH
- PSI1024-Turma 13-TRABALH
- PSI1024-Turma 14-TRABALH
- PSI1025-Turma 10-ANÁLISE E
- PSI1026-Turma 10-PROCESS
- PSI1028-Turma 10-ESTUDOS
- PSI1029-Turma 10-CLÍNICA C

1.1.2.01 Oferta de Disciplinas por Curso

Arquivo Exibir Tramitação Outros Ajuda

Novo Alterar Excluir Localizar Tram

Turma

Filtrar

Ordenar

Excluir

Copiar

Período: 2 Semestre

Turma

Versão do curso

Código da disciplina

Turma

Vagas Oferecidas

Agenda Copiar

Calendário Padrão

Acadêmico - Graduação

Vagas Aumentadas: 0 Saldo Vagas: 25 Aumento Vagas:

Disponibilidade: Permite somente alunos do curso da turra

Tipo de turma: Turma Regular

Default 8 B / U

Rich text editor toolbar with icons for bold, italic, underline, bulleted list, numbered list, and indent.

Salvar Cancelar

COMO OFERTAR



COMO FAZER NO SIE?

A “lupinha” no campo “Código da Disciplina” estará ativa, no período de oferta ou ajuste de disciplinas. Clique na “lupinha” para localizar a disciplina que deseja incluir.

Obs: O campo Ano e Período estiver inabilitado, é porque a informação que vem naqueles campos já foi feita antes pela aplicação “Parâmetros de Cursos”.

COMO OFERTAR



Localizar Disciplina do currículo

Localizar

Disciplinas da Versão Corrente do Curso Disciplinas das Versões Ativas do Curso

Código da disciplina

PSI1021

Procurar

Localizar

Selecionar

Fechar

Unidade

Ajuda

Posição

Início Meio

Código d...	Nome da disciplina	Versão	Período ideal
PSI1021	PSICOPATOLOGIA II	2009	6

1 registro(s) encontrado(s)

COMO OFERTAR



COMO FAZER NO SIE?

Preencher os campos:

- Turma
- Calendário
- Vagas Oferecidas
- Disponibilidade

Depois clicar no botão “Salvar”

Isso é feito para todas as disciplinas que serão incluídas no curso nesse semestre que está sendo criado.



DERCA

Departamento de Registro e Controle Acadêmico

COMO OFERTAR



1.1.2.01 Oferta de Disciplinas por Curso

Arquivo Exibir Tramitação Outros Ajuda

Novo Alterar Excluir Localizar Tramitações Tramitar Agenda Copiar

Curso: 520 - Psicologia

Ano 2015 Período 2. Semestre Filtros Nro. Filtros Aplicados 0 Calendário Padrão Acadêmico - Graduação

Turmas

- FAF137-Turma 10-EPISTEMO
- MFG1039-Turma 10-NEUROA
- NPS1006-Turma 10-PSICOPA
- PSI1021-Turma 10-PSICOPAT**
- PSI1022-Turma 10-TEORIAS
- PSI1024-Turma 01-TRABALH
- PSI1024-Turma 02-TRABALH
- PSI1024-Turma 03-TRABALH
- PSI1024-Turma 04-TRABALH
- PSI1024-Turma 05-TRABALH
- PSI1024-Turma 06-TRABALH
- PSI1024-Turma 07-TRABALH
- PSI1024-Turma 08-TRABALH
- PSI1024-Turma 09-TRABALH
- PSI1024-Turma 10-TRABALH
- PSI1024-Turma 11-TRABALH
- PSI1024-Turma 12-TRABALH
- PSI1024-Turma 13-TRABALH
- PSI1024-Turma 14-TRABALH
- PSI1025-Turma 10-ANÁLISE E
- PSI1026-Turma 10-PROCESS
- PSI1028-Turma 10-ESTUDOS
- PSI1029-Turma 10-CLÍNICA C

Turma

Versão do curso
2009 - 2009

Código da disciplina Nome da disciplina
PSI1021 PSICOPATOLOGIA II

Turma Ano Período Calendário
11 2015 2. Semestre Acadêmico - Graduação

Vagas Oferecidas Vagas Ocupadas Vagas Aumentadas Saldo Vagas Aumento Vagas

Número do Documento Situação Disponibilidade Tipo de turma
Permite somente alunos do curso da Turma Regular

Salvar Cancelar

TURMAS_VAGAS - COD_TURMA

jljunior frACMOfertaPo

COMO OFERTAR



AUMENTO DE VAGAS

Na aplicação “**Oferta de Disciplina por Curso**”, selecione a disciplina, clique em “**Alterar**” e digite o número desejado em “**Aumento Vagas**”. Deve-se levar em conta o espaço físico disponível para a turma, em acordo com o Departamento Didático.



DERCA

Departamento de Registro e Controle Acadêmico

COMO OFERTAR



DISPONIBILIDADE DE TURMA

Permite somente alunos da turma do curso –_Disponibilidade padrão para as disciplinas.

Disciplina pertencente ao currículo – Fica para o aluno que está na sequência disponibilizada pelo PPC do curso (Ex: medicina).

Qualquer aluno pode se matricular – Disciplinas que não restringem curso e turma. Ex: disciplina sobre felicidade.

Resolução 05 - REGIME ESPECIAL DE AVALIAÇÃO PARA RECUPERAÇÃO EM DISCIPLINAS (REA) - RESOLUÇÃO 32/2015

Permite alunos do curso da turma e de cursos ênfase – situação de cursos com diferentes habilitações (ex: FARMÁCIA - antigo).



DERCA

Departamento de Registro e Controle Acadêmico

COMO OFERTAR



DISPONIBILIDADE DE TURMA

Invisível – TURMA DE CALOUROS – Apenas para as disciplinas do primeiro semestre. Serve para matrícula automática dos alunos ingressantes pelo SiSU. Demais ingressantes para essas disciplinas devem ser matriculados mediante ajuste de matrícula.

Demais casos – entrar em contato com o CPD.



DERCA

Departamento de Registro e Controle Acadêmico

COMO OFERTAR



SITUAÇÃO

"Liberar para Matrícula": quando tudo tiver certo e é para matricular os alunos na disciplina.

"Retornar para Ajuste de horário": quando o curso deve ajustar os horários, departamento retorna a disciplina para o secretário/coordenador.

IMPORTANTE: DEPARTAMENTO deve EXCLUIR os docentes da disciplina antes de "Retornar para Ajuste de horário".

"Lançamento de Nota": permite que o professor lance as notas dos alunos.



DERCA

Departamento de Registro e Controle Acadêmico

COMO OFERTAR



TRAMITAÇÕES

Após criadas as turmas e horários, as disciplinas devem ser tramitadas (para mudar a situação da disciplina). Isso acontece clicando no botão “Tramitar”. Após a tramitação a situação da disciplina, ela será “Aceita”, o que indica que o documento está no Departamento competente. Clicando-se no botão “Tramitar” aparece a tela abaixo, com a opção de fluxo “Encaminha para Análise do Departamento”.



COMO OFERTAR



1.1.2.01 Oferta de Disciplinas por Curso

Arquivo Exibir Tramitação Outros Ajuda

Novo Alterar Excluir Localizar Tramitações **Tramitar** Agenda Copiar

Curso: 520 - Psicologia

Ano 2015 Período 2. Semestre Filtros Nro. Filtros Aplicados 0 Calendário Padrão Acadêmico - Graduação

Turmas

- FAF137-Turma 10-EPISTEMO
- MFG1039-Turma 10-NEUROA
- NPS1006-Turma 10-PSICOPA
- PSI1021-Turma 10-PSICOPAT
- PSI1021-Turma 11-PSICOPAT
- Horários
- Docentes
- Espaço Físico
- Notas de Aula
- Blocos
- PSI1022-Turma 10-TEORIAS
- PSI1024-Turma 01-TRABALH
- PSI1024-Turma 02-TRABALH
- PSI1024-Turma 03-TRABALH
- PSI1024-Turma 04-TRABALH
- PSI1024-Turma 05-TRABALH
- PSI1024-Turma 06-TRABALH
- PSI1024-Turma 07-TRABALH
- PSI1024-Turma 08-TRABALH
- PSI1024-Turma 09-TRABALH
- PSI1024-Turma 10-TRABALH
- PSI1024-Turma 11-TRABALH
- PSI1024-Turma 12-TRABALH

Horário Turma - (CH. Teórica: 60 - CH. Prática: 0)

Dia Semana

Segunda-feira Terça-feira Quarta-feira Quinta-feira
 Sexta-feira Sábado Domingo

Tipo de Aula Intervalo Duração Hora Aula

Teórica 00:15:00 01:00:00

Hora Inicial Hora de Término Nº horas/aula

14:00:00 18:15:00 4

Data de Início Data de Término Horário em Comum

10/08/2015 11/12/2015

Dia Semana	Hora Inicial	Hora de T...	Tipo de Aula	Data de Início	Data de Término
Segunda-feira	14:00:00	18:15:00	Teórica	10/08/2015	11/12/2015

Salvar Cancelar

jjunior frACMO ofertaPo

COMO OFERTAR



1.1.2.01 Oferta de Disciplinas por Curso

Arquivo Exibir Tramitação Outros Ajuda

Novo Alterar Excluir Localizar Tramitações Tramitar Agenda Copiar

Curso: 520 - Psicologia

Ano 2015 Período 2. Semestre Filtros Nro. Filtros Aplicados 0 Calendário Padrão Acadêmico - Graduação

Turmas

- FAF137-Turma 10-EPISTEMO
- MFG1039-Turma 10-NEUROA
- NPS1006-Turma 10-PSICOPA
- PSI1021-Turma 10-PSICOPAT
- PSI1021-Turma 11-PSICOPAT
- PSI1022-Turma 10-TEORIAS
- PSI1024-Turma 01-TRABALH
- PSI1024-Turma 02-TRABALH
- PSI1024-Turma 03-TRABALH
- PSI1024-Turma 04-TRABALH
- PSI1024-Turma 05-TRABALH
- PSI1024-Turma 06-TRABALH
- PSI1024-Turma 07-TRABALH
- PSI1024-Turma 08-TRABALH
- PSI1024-Turma 09-TRABALH
- PSI1024-Turma 10-TRABALH
- PSI1024-Turma 11-TRABALH
- PSI1024-Turma 12-TRABALH
- PSI1024-Turma 13-TRABALH
- PSI1024-Turma 14-TRABALH
- PSI1025-Turma 10-ANÁLISE E
- PSI1026-Turma 10-PROCESS
- PSI1028-Turma 10-ESTUDOS

Turma

Versão do curso
2009 - 2009

Código da disciplina Nome da disciplina
PSI1021 PSICOPATOLOGIA II

Turma Ano Período Calendário
11 2015 2. Semestre Acadêmico - Graduação

Vagas Oferecidas	Vagas Ocupadas	Vagas Aumentadas	Saldo Vagas	Aumento Vagas
30	0	0	30	

Número do Documento Situação Disponibilidade Tipo de turma
009142/2015 Aceita Permite somente alunos do curso da tur Turma Regular

Default 8 B / U

Salvar Cancelar

jljunior frACMO ofertaPo

COMO OFERTAR



RESUMO – TRAMITAÇÕES

CURSO inclui disciplina, selecionando CÓDIGO, TURMA E VAGAS OFERTADAS e Salvar, devendo aparecer situação solicitada.

CURSO inclui o horário, selecionando a quantidade que deve ser teórica e quanto deve ser prática. Antes, deve verificar se há necessidade de horário. Verificar conforme PPC do curso.

CURSO deve clicar em “Tramitações” para observar em qual departamento a disciplina está sendo enviada.

Tramita para análise do departamento. Deve ficar na situação “Aceita”.



DERCA

Departamento de Registro e Controle Acadêmico

COMO OFERTAR



IMPOSSIBILITAR MATRÍCULA EM UMA DISCIPLINA

Quando a disciplina não pode ser excluída, ela pode ser deixada na situação “Ajuste de Horários” sem docente, e o aluno não poderá se matricular na disciplina. Além disso, deve-se alterar o nome da turma para “EXCLUIDA”.



DERCA

Departamento de Registro e Controle Acadêmico

COMO OFERTAR



OFERTA DE DISCIPLINA POR DEPARTAMENTO

1.1.2.03 Oferta de Disciplina por Departamento

Arquivo Exibir Tramitação Outros Ajuda

Novo Alterar Excluir Localizar Tramitações Tramitar Agenda Copiar

Ano Período Nro. Filtros Aplicados

Turmas

Versão do curso

Código da disciplina Nome da disciplina

Turma Ano Período Calendário

Vagas Oferecidas Vagas Ocupadas Vagas Aumentadas Saldo Vagas Aumento Vagas

Número do Documento Situação Disponibilidade Tipo de turma

Default

1245424 frACMO ofertaPo

COMO OFERTAR



INCLUSÃO DE DOCENTES

Caso o Departamento (ou o Curso, em disciplinas que estejam lotadas no Curso) não tenha acesso para incluir o docente, deve enviar um email para derca.ofertas@gmail.com com as seguintes informações:

NOME e SIAPE do docente a ser incluído.

NOME e SIAPE do solicitante.



COMO OFERTAR



ENCARGOS DIDÁTICOS - RESOLUÇÃO 42/2016

DISCIPLINA CUMULATIVA PARCIAL - até 60% para 1 docente (principal, responsável) e dividir o restante.

Capítulo II - Estágios/TCCs/DISSERTAÇÕES e TESES - ENCARGOS PRÓPRIOS

Aparecerá no final do semestre, de acordo com o número de alunos orientados.

Caso as disciplinas sejam de PPCs anteriores à resolução OU outras situações excepcionais, deve-se entrar em contato com urgência junto a CADE.

Art. 4 - DOCÊNCIA ORIENTADA - ENCARGO ZERO - disciplina livre de horário

Para mais informações, entrar em contato com a CADE/PROGRAD - RAMAL 8872

COMO OFERTAR



ENCARGOS DIDÁTICOS - RESOLUÇÃO 42/2016

DISCIPLINA REGULAR - dividir encargo entre os docentes

DISCIPLINA CUMULATIVA TOTAL - mesmo número de encargo para mais de um docente



DERCA

Departamento de Registro e Controle Acadêmico

COMO OFERTAR



DEPARTAMENTO – ONDE FICA O CÓDIGO ESTRUTURADO

6.1.06 Visualização de Tramitações de Doc

Número do Documento: 004547/2018
Tipo de Fluxo do Documento: Solicitação de Turma

Procedência	Código Estruturado	Nome Unidade
Unidade Administrativa	06.15.02.00.0.0	Ciências Econômicas - Diurno
Interessado	Código Estruturado	Nome Unidade
Unidade Administrativa	06.30.00.00.0.0	DEPTO. CIÊNCIAS ADMINISTRATIVAS

Descrição
CAD1000 INTRODUÇÃO À CIÊNCIA DA ADMINISTRAÇÃO - Turma 11 - Curso: 521

Tramitações | Ver Fluxos

S..	Envio	Descrição do fluxo	Destino
		Despacho	
	15/06/2018	Libera Turma para Matricula	DEPTO. CIÊNCIAS ADMINISTRATIVAS
	07/06/2018	Encaminha para Análise do Departamento	DEPTO. CIÊNCIAS ADMINISTRATIVAS

Nome da unidade [Caracter - 220] 1245424 frTRCTramitaca

COMO OFERTAR



ONDE INCLUIR DOCENTE

1.1.2.03 Oferta de Disciplina por Departamento

Arquivo Exibir Tramitação Outros Ajuda

Novo Alterar Excluir Localizar Tramitações Tramitar Agenda Copiar

DEPTO: DEPTO. CIÊNCIAS ADMINISTRATIVAS

Ano 2018 Período 2. Semestre Filtros Nro. Filtros Aplicados 0

Turmas

- CAD1000-Turma 11-INTRODU
- CAD1001-Turma 12-INTRODU
- CAD1002-Turma 10-TEORIA G
- CAD1002-Turma SI-TEORIA G
- CAD1003-Turma 12-ADMINIS
- CAD1003-Turma 13-ADMINIS
- CAD1005-Turma 10-ADMINIS
- CAD1006-Turma 10-GESTÃO
- CAD1007-Turma 10-MARKET
- CAD1008-Turma 10-PESQUIS
- CAD1008-Turma 12-PESQUIS
- CAD1009-Turma 10-PRODUÇ
- CAD1010-Turma 10-SOCIOLO
- CAD1010-Turma 12-SOCIOLO
- CAD1011-Turma 12-GESTÃO
- CAD1012-Turma 12-MARKET
- CAD1013-Turma 12-PRODUÇ
- CAD1014-Turma 10-ÉTICA EM
- CAD1014-Turma 12-ÉTICA EM
- CAD1015-Turma 10-SISTEMA
- CAD1016-Turma 12-PLANEJA
- CAD1017-Turma ALETEIA-ES
- CAD1017-Turma ALETEIA-ES

Curso: 521 - Ciências Econômicas - Diurno

Versão do curso
2007 - 2007

Código da disciplina Nome da disciplina
CAD1000 INTRODUÇÃO À CIÊNCIA DA ADMINISTRAÇÃO

Turma Ano Período Calendário
11 2018 2. Semestre Acadêmico - Graduação

Vagas Oferecidas	Vagas Ocupadas	Vagas Aumentadas	Saldo Vagas	Aumento Vagas
40	24	0	16	

Número do Documento Situação Disponibilidade Tipo de turma
004547/2018 Matrícula do A Disciplina pertencente ao currículo Turma Regular

Default 8 B / U

Salvar Cancelar

1245424 frACMO ofertaPo

COMO OFERTAR



OFERTA DE DISCIPLINA POR DEPARTAMENTO

1.1.2.03 Oferta de Disciplina por Departamento

Arquivo Exibir Tramitação Outros Ajuda

Novo Alterar Excluir Localizar Tramitações Tramitar Agenda Copiar

DEPTO: DEPTO. CIÊNCIAS ADMINISTRATIVAS

Ano 2018 Período 2. Semestre Filtros Nro. Filtros Aplicados 0

Turmas

- CAD1000-Turma 11-INTRODU
- CAD1001-Turma 12-INTRODU
- CAD1002-Turma 10-TEORIA G
- CAD1002-Turma SI-TEORIA G
- CAD1003-Turma 12-ADMINIS
- CAD1003-Turma 13-ADMINIS
- CAD1005-Turma 10-ADMINIS
- CAD1006-Turma 10-GESTÃO
- CAD1007-Turma 10-MARKET
- CAD1008-Turma 10-PESQUIS
- CAD1008-Turma 12-PESQUIS
- CAD1009-Turma 10-PRODUÇ
- CAD1010-Turma 10-SOCIOLO
- CAD1010-Turma 12-SOCIOLO
- CAD1011-Turma 12-GESTÃO
- CAD1012-Turma 12-MARKET
- CAD1013-Turma 12-PRODUÇ
- CAD1014-Turma 10-ÉTICA EM
- CAD1014-Turma 12-ÉTICA EM
- CAD1015-Turma 10-SISTEMA
- CAD1016-Turma 12-PLANEJA
- CAD1017-Turma ALETEIA-ES
- CAD1017-Turma ALETEIA-ES

Turma Docente

Docentes Alunos Docentes

Matrícula externa Nome do Docente

Situação

Encargo Didático Papel do Docente

0,00 Colaborador

Matrícula ext...	Nome do Docente	Papel do Docente
2121527	VANIA DE FATIMA BARROS ESTIVALETE	Colaborador

Localizar Matrícula externa 1245424 frACMO ofertaPo

Salvar Cancelar

OFERTA 01.25



OFERTAS DE DISCIPLINAS LOTADAS NO DERCA (CÓDIGO 01.25)

Alguns cursos, especialmente na modalidade a distância, não possuem Departamento Didático. Por conta disso, a solução alternativa foi lotar as disciplinas na Oferta de Disciplinas por Departamento com código DERCA (01.25). Além disso, algumas disciplinas de pós-graduação, comuns a vários cursos, também são lotadas no DERCA, a fim de evitar conflitos na lotação de encargos didáticos. O mesmo ocorre com todas as disciplinas que têm código **APG, EDD, EDT e EDM**. Por essas razões, ao se fazer a oferta dessas disciplinas, o **Curso** poderá solicitar ao DERCA a liberação de docente para que lhe seja possível inserir o docente ministrante e seus encargos didáticos com vistas a sua finalização para ser visível no Portal do Aluno (situação **Liberção da Matrícula**).



DERCA

Departamento de Registro e Controle Acadêmico

OFERTA 01.25



OFERTAS DE DISCIPLINAS LOTADAS NO DERCA (CÓDIGO 01.25)

Arquivo Exibir Tramitação Outros Ajuda

Novo Alterar Excluir Localizar Imprimir Tramitações Tramitar Agenda Copiar

Curso: 135.EAD.02 - Física - Licenciatura/Distância/Três de Maio/RS

Ano 2016 Período 1. Semestre Filtros Nro. Filtros Aplicados 0 Calendário Padrão Acadêmico - Graduação

Turmas

- EAD1177-Turma 12-ESTRUTURA
- EAD1197-Turma 12-ESTÁGIO SU
- EAD1464-Turma 12-LIBRAS "D"

Turma

Versão do curso
2011 - 2011

Código da disciplina Nome da disciplina
EAD1177 ESTRUTURA DA MATÉRIA

Turma Ano Período Calendário
12 2016 1. Semestre Acadêmico - Graduação

Vagas Oferecidas	Vagas Ocupadas	Vagas Aumentadas	Saldo Vagas	Aumento Vagas
9	0	0	9	

Número do Documento Situação Disponibilidade Tipo de turma
013301/2015 Matrícula do A Permite somente alunos do curso da tur Turma Regular

Default 8 B U

Salvar Cancelar

OFERTA 01.25



OFERTAS DE DISCIPLINAS LOTADAS NO DERCA (CÓDIGO 01.25)

O ideal seria que cada disciplina fosse lotada no Departamento Didático correspondente ao Curso, uma vez que o DERCA não é Departamento Didático, e sim, de Registro e Controle Acadêmico.

Conforme Regimento Geral, o papel do DERCA é "prestar assessoria às coordenações e departamentos, quando da elaboração da Oferta de Disciplinas" (p. 11) e não realizar ou finalizar a oferta inserindo dados como "professor ministrante" ou "encargos didáticos".

Portanto, caso o secretário/coordenador não tenha acesso ao código estruturado que lhe permite visualizar os docentes via SIE, deverá enviar um email para derca.ofertas@gmail.com para liberação, contendo o ramal, nome e SIAPE do solicitante.



DERCA

Departamento de Registro e Controle Acadêmico

REA RESOLUÇÃO 32/2015



REGIME ESPECIAL DE AVALIAÇÃO PARA RECUPERAÇÃO EM DISCIPLINAS (REA) - RESOLUÇÃO 32/2015

É previsto apenas para o aluno com reprovação por nota no semestre anterior.

A disciplina estará disponibilizada para o curso incluir o professor e respectivo encargo didático.

Disciplinas no mesmo semestre (Regular + REA), deverá deixar 1h de encargo didático para oferta. Depois de alunos matriculados, ajustar 2h de encargo didático por aluno, máximo 30h, mesmo que tenha mais de 15 alunos.



DERCA

Departamento de Registro e Controle Acadêmico

OFERTA FORA DE PRAZO



IMPLICAÇÕES LIGADAS À OFERTA DE DISCIPLINA FORA DE PRAZO

O sistema SIE funciona por meio de "Parâmetros de Cursos" e quando ele está voltado para a oferta de determinado ano e semestre e escopo, não é possível alterar oferta de disciplina de semestres anteriores ou escopo de disciplinas, senão for mudado todo o parâmetro para se conseguir mexer em uma única oferta. Com isso, todos os servidores devem parar suas atividades para que apenas um ajuste fora de prazo seja feito.

Para que isso seja evitado, procure sempre revisar no ajuste de oferta se todas as disciplinas a serem liberadas para matrícula estão com os referidos docentes e horários, evitando refazer as ações já lançadas no sistema e demandas desnecessárias para todos.



DERCA

Departamento de Registro e Controle Acadêmico

RPD



OFERTA DE RPD – REALIZAÇÃO DE PÓS-DOCTORADO

Resolução 002/2005/UFSM e Resolução 015/2014/UFSM

ABERTURA: processo administrativo

DERCA criará o cadastro do aluno com número de matrícula, e oferta com código RPD 1000

Curso deve informar NOME/SIAPE do docente e NOME aluno no formulário para solicitação

O pedido é feito sequencialmente, caso o aluno renove o estágio a cada semestre (RPD1001 para o 2º Semestre de realização, RPD1002 para o 3º Semestre, e sucessivamente)

Resolução 42/2016: serão computadas, no máximo, 15 horas por semestre, a cada aluno orientado, como encargos didáticos

Situações excepcionais



DERCA

Departamento de Registro e Controle Acadêmico

RELATORIOS



RELATÓRIOS NO SIE

1.1.2.20.08 Turmas Não Tramitadas por Curso – detalha as disciplinas não foram tramitadas pelos cursos.

1.1.2.20.09 Turmas Não Tramitadas por Departamento – detalha as disciplinas não foram tramitadas pelos departamentos.

1.1.2.20.11 Oferta de Disciplina por Docente – detalha as disciplinas com os encargos didáticos a fim de progressão funcional do docente.





OFERTA DE DISCIPLINAS EM BLOCO PARA CALOUROS



POR QUE COLOCAR EM BLOCO AS DISCIPLINAS?

- Essa é a forma de o sistema identificar todas as disciplinas de 1º semestre do Curso para possibilitar a matrícula automática dos CALOUROS.

COMO O SISTEMA FUNCIONA?

- O sistema entende o BLOCO como uma grande TURMA. Então, ele matricula cada ingressante em todas as disciplinas do bloco, ***respeitando o saldo de vagas da disciplina com menos vagas.***

O QUE ISSO QUER DIZER NA PRÁTICA?

1) Os Cursos que atendem a todos os calouros ofertando apenas uma turma em cada disciplina de primeiro semestre vão precisar de apenas UM BLOCO. Isto é, vão agrupar todas disciplinas/turmas no mesmo bloco e o sistema vai entender esse BLOCO como a “grande turma” destinada aos calouros do Curso, matriculando cada aluno em cada disciplina.

O QUE ISSO QUER DIZER NA PRÁTICA?

2) Os Cursos que precisam de mais de uma turma em determinada disciplina para atender a todos os calouros (em função de espaço físico em laboratórios, por exemplo), vão precisar criar **MAIS DE UM BLOCO**.

Exemplo

Curso X

Número de Ingressantes: **40**

3 Disciplinas/Turmas de 1º semestre:

- Disciplina Um - Turma A, 40 vagas
- Disciplina Dois - Turma A, 40 Vagas
- Disciplina Três - Turma A, **20** Vagas
- Disciplina Três - Turma B, **20** Vagas

40 vagas
na disciplina,
divididas em 2
turmas

No Curso X do exemplo, serão necessários DOIS BLOCOS

BLOCO 11

Disciplina Um- Turma A (40 Vagas)
Disciplina Dois - Turma A (40 Vagas)
Disciplina Três - Turma A (20 Vagas)

BLOCO 12

Disciplina Um- Turma A (40 Vagas)
Disciplina Dois - Turma A (40 Vagas)
Disciplina Três - Turma B (20 Vagas)

O sistema vai matricular 20 alunos no Bloco 11, pois 20 é o número máximo de vagas da disciplina Três - Turma A. Assim que acabarem essas vagas, o sistema vai buscar o próximo bloco e matricular os outros 20 alunos no Bloco 12.

O QUE CONFERIR?

O QUE É NECESSÁRIO SABER E CONFERIR PARA CONSEGUIR UMA OFERTA CONSISTENTE PARA CALOUROS?

- **Número de ingressantes no Curso** (pois esse número é o que vai determinar as vagas nas disciplinas/turmas)
- Número de vagas nas turmas ou **número de turmas de uma disciplina** (o número de TURMAS necessárias para atender à demanda de ingressantes é o que vai determinar quantos blocos serão necessários naquele Curso.
- Parametrizar como “INVISÍVEL – Turma de Calouros” na opção “Disponibilidade”, aplicação do SIE “1.1.2.01 Oferta de Disciplinas.
- Agrupar as disciplinas em bloco(s) de modo a atender a todos os alunos

COMO COLOCAR EM BLOCO NO SIE?

1º Passo: Acessar a aplicação "1.1.2.02 Relação Turmas de Blocos".

2º Passo: Selecionar um bloco.

Arquivo Exibir Tramitação Outros Ajuda

Localizar

Curso: 404 - Zootecnia

Bloco

11

12

13

14

15

16

21

+ Turma : EDA1028-Turma 10-INTRODUÇÃO À ECONOMIA R

+ Turma : EDA1028-Turma 50-INTRODUÇÃO À ECONOMIA R

+ Turma : EDA1029-Turma 10-SOCIOLOGIA RURAL "A"

+ Turma : EDA1029-Turma 50-SOCIOLOGIA RURAL "A"

+ Turma : EDA1030-Turma 10-TÓPICOS EM DESENVOLVIMEN

+ Turma : EDA1030-Turma 50-TÓPICOS EM DESENVOLVIMEN

+ Turma : EDA1031-Turma 10-TÓPICOS DE LEGISLAÇÃO AGF

+ Turma : EDA1031-Turma 50-TÓPICOS DE LEGISLAÇÃO AGF

+ Turma : EDA1032-Turma 10-SOCIOLOGIA DA COOPERAÇÃO

+ Turma : EDA1033-Turma 10-FUNDAMENTOS DE MERCADO

+ Turma : EDA1033-Turma 50-FUNDAMENTOS DE MERCADO

+ Turma : EDA1034-Turma 10-PRINCÍPIOS DE COMUNICAÇÃO

+ Turma : EDA1034-Turma 50-PRINCÍPIOS DE COMUNICAÇÃO

+ Turma : EDA1035-Turma 10-GESTÃO DE CUSTOS "A"

➔ Adicionar

➔ Remover

COMO COLOCAR EM BLOCO NO SIE?

1.1.2.02 Relação Turmas de Blocos

Arquivo Exibir Tramitação Outros Ajuda

Localizar

Curso: 404 - Zootecnia

Bloco: 11

3º Passo: Selecionar as disciplinas de CALOUROS.

Disponíveis

Dia	Semana	Hora Inicial	Hora de Térmi...
+>			Turma : EDA1007-Turma 11-ADMINISTRAÇÃO E PROJETOS
+			Turma : EDA1027-Turma 10-GESTÃO AMBIENTAL "A"
+			Turma : EDA1027-Turma 50-GESTÃO AMBIENTAL "A"
+			Turma : EDA1028-Turma 10-INTRODUÇÃO À ECONOMIA RURAL
+			Turma : EDA1028-Turma 50-INTRODUÇÃO À ECONOMIA RURAL
+			Turma : EDA1029-Turma 10-SOCIOLOGIA RURAL "A"
+			Turma : EDA1029-Turma 50-SOCIOLOGIA RURAL "A"
+			Turma : EDA1030-Turma 10-TÓPICOS EM DESENVOLVIMEN
+			Turma : EDA1030-Turma 50-TÓPICOS EM DESENVOLVIM
+			Turma : EDA1031-Turma 10-TÓPICOS DE LEGISLAÇÃO AGF
+			Turma : EDA1031-Turma 50-TÓPICOS DE LEGISLAÇÃO AGF
+			Turma : EDA1032-Turma 10-SOCIOLOGIA DA COOPERAÇÃO
+			Turma : EDA1033-Turma 10-FUNDAMENTOS DE MERCADO
+			Turma : EDA1033-Turma 50-FUNDAMENTOS DE MERCADO
+			Turma : EDA1034-Turma 10-PRINCÍPIOS DE COMUNICAÇÃO
+			Turma : EDA1034-Turma 50-PRINCÍPIOS DE COMUNICAÇÃO
+			Turma : EDA1035-Turma 10-GESTÃO DE CUSTOS "A"
+			Turma : EDA1036-Turma 10-FUNDAMENTOS DE MARKETIN

Adicionar

4º Passo: Clicar em "Adicionar".

Remover

Vinculadas

Dia	Semana	H...	Hor...
+			Turma : BBM1022-Turma 10-BIOQUÍMICA I
+			Turma : MFG1043-Turma 11-ANATOMIA DOS ANIMAIS DOMÉS

As disciplinas deste local serão as que estarão vinculadas ao bloco selecionado.

CONSIDERAÇÕES SOBRE A INSERÇÃO NO BLOCO

- Sendo necessário ao curso o agrupamento de disciplinas/turmas em mais de um bloco, basta selecionar outro bloco e adicionar da mesma forma.
- No caso de ser necessário mais de um bloco, as disciplinas que têm vagas suficientes para atender a todos os ingressantes devem ser 'repetidas' em todos os blocos.
- As disciplinas de primeiro semestre (e constantes no bloco) devem estar parametrizadas como "Invisível - Turma de Calouros na opção "Disponibilidade", aplicação do SIE "1.1.2.01 Oferta de Disciplinas.