

# **PLANO INSTITUCIONAL DE INTERNACIONALIZAÇÃO**

**Pró-Reitoria de Pós-Graduação e Pesquisa**

**Pró-Reitoria de Planejamento**

**Secretaria de Apoio Internacional**

# **PLANO INSTITUCIONAL DE INTERNACIONALIZAÇÃO**

## **PORQUE DA NECESSIDADE DO PII ?**

**PDI ?**

- Desafio 1: Internacionalização**

**PORTARIA N. 220 DA CAPES**

**EDITAL n. 41/CAPES ?**

- 3.4. Requisitos da proposta de Projeto Institucional de Internacionalização**

- 3.4.1.1. Alinhamento com o Plano Institucional de Internacionalização aprovado por instância competente (conselho superior) que contenha a estratégia de internacionalização de médio a longo prazo da Instituição Proponente.**

**DOCUMENTOS EXIGIDOS ?**

- Protótipo:**

- Formulário eletrônico**

- Anexar o arquivo do PII, versão em Português e Inglês**

# PLANO INSTITUCIONAL DE INTERNACIONALIZAÇÃO

## Protótipo: Formulário eletrônico

### Dados Pessoais (internacionalização)

Banner Governo Federal

CAPES Programa Institucional de Internacionalização Nome do Usuário  Sair

Principal Dados Pessoais Projeto Institucional Benefícios Previstos Documentos Finalização

Dados do Pró-reitor Endereço Telefones Correios eletrônicos

**Dados do Pró-reitor**

Verifique e atualize, se necessário, seus dados (nacionalidade e nome do pai). Para contemplá-los na inscrição, clique no botão Salvar. x

Após salvar é necessário clicar nas próximas abas para continuar o preenchimento. x

Nome JOAO DA SILVA Sexo Masculino Nascimento \* 11/07/1982

Nacionalidade Brasil

Nome da mãe MARIA DA SILVA Nome do pai JOSE DA SILVA

**Passaporte**

Número \* FX54546465 País \* Uganda Expedição \* 20/04/2016 Validade \* 27/04/2017 Limpar

**RG**

Número \* 123456ABC Órgão Expedidor \* SSP UF Expedidor \* Ceará Data de Expedição \* 13/03/1945 Limpar

**ORCID\*** 0000-0002-9047-5995 **RESEARCHER ID** A-1009-2008

Salvar Retornar ao Menu Principal

Interface preparada para responder corretamente a todos os dispositivos.

ORCID é obrigatório. É realizada consulta no site do ORCID para verificar se existe página com o código informado. O RESEARCHER ID não é obrigatório. É necessário salvar as informações.

# PLANO INSTITUCIONAL DE INTERNACIONALIZAÇÃO

## Protótipo: Formulário eletrônico

### Documentos Exigidos

Banner Governo Federal

CAPES Programa Institucional de Internacionalização

Nome do Usuário  Sair

Principal Dados Pessoais Projeto Institucional Benefícios Previstos Documentos Finalização

Documentos Exigidos

Observações para anexar documentos:

- O único formato aceito é o PDF;
- Cada arquivo anexado pode ter no máximo 5MB;
- Documentos marcados com \* são obrigatórios.

Documentos Exigidos

Formulário em inglês

Plano Institucional de Inter.

Outros

Interface preparada para responder corretamente a todas as dispositivos.

Documentos Exigidos

Observações para anexar documentos:

- O único formato aceito é o PDF;
- Cada arquivo anexado pode ter no máximo 5MB;
- Documentos marcados com \* são obrigatórios.

Documentos Exigidos

# PLANO INSTITUCIONAL DE INTERNACIONALIZAÇÃO

## INSTRUMENTOS DE GESTÃO DA INTERNACIONALIZAÇÃO

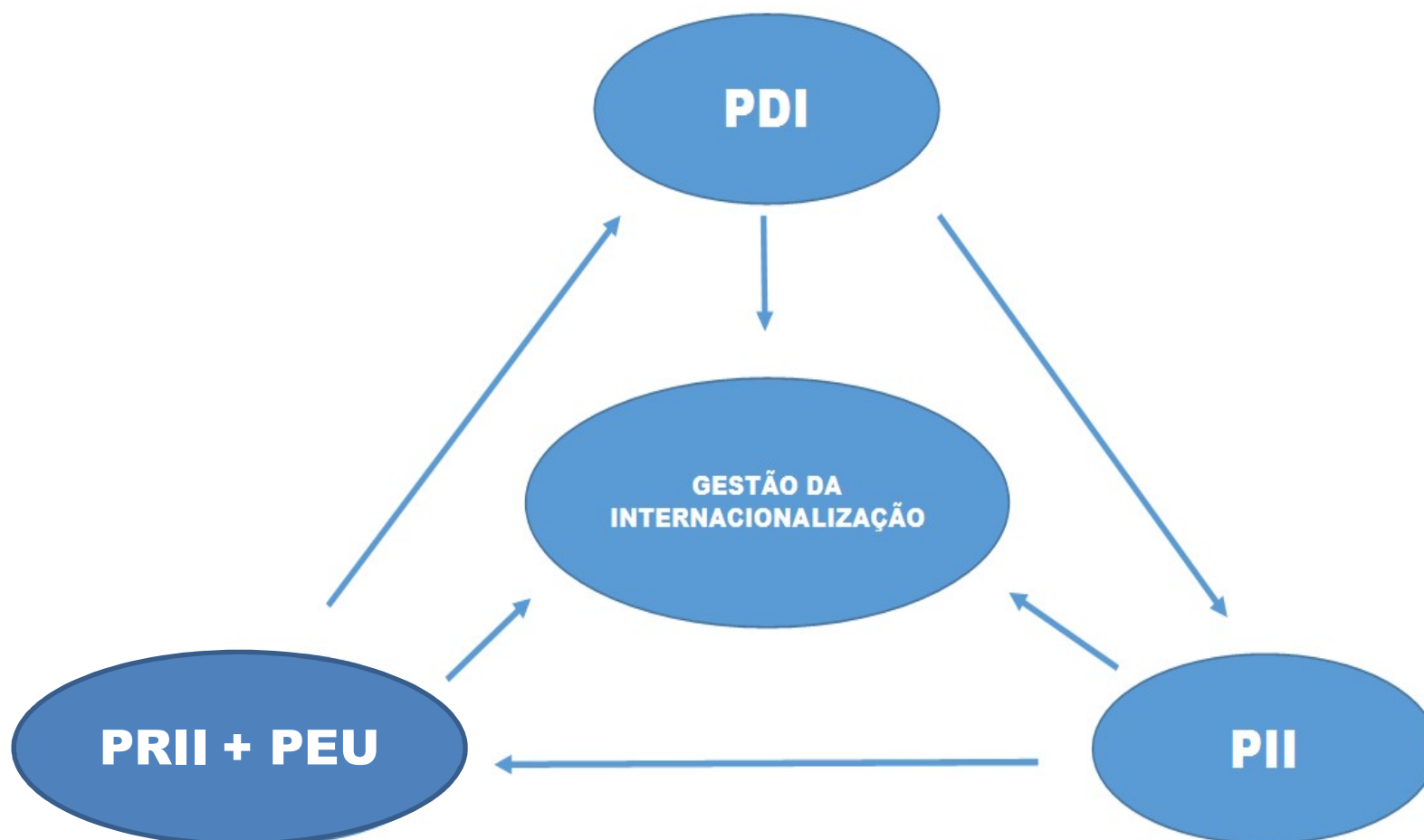



**REPÚBLICA FEDERATIVA DO BRASIL  
UNIVERSIDADE FEDERAL DE SANTA MARIA**



# **PLANO INSTITUCIONAL DE INTERNACIONALIZAÇÃO**

**Período de Validez: 2018-2021**

**Santa Maria, RS, 2017**

# **PLANO INSTITUCIONAL DE INTERNACIONALIZAÇÃO**

## **COMISSÃO DE ELABORAÇÃO:**

**Prof. Dr. PAULO RENATO SCHNEIDER**  
Pró-Reitor de Pós-Graduação e Pesquisa

**Prof. Dr. JOSÉ FERNANDO SCHLOSSER**  
Coordenador de Pós-Graduação

**Prof. Dr. Paulo Bayard Dias Gonçalves**  
Vice-Reitor

**Prof. Dr. CESAR AUGUSTO GUIMARÃES FINGER**  
Secretaria de Assuntos Internacionais

**Prof<sup>a</sup>. Dr<sup>a</sup>. CLARICE MADALENA BUENO ROLIM**  
Coordenadora de Pesquisa

**Prof. Dr. PAULO CESAR PEQUINI**  
Coordenador de Iniciação Científica

**Prof. Dr. MÁRCIO ANTONIO MAZUTTI**  
Coordenador de Projetos Institucionais

**TAE. FERNANDO PIRES BARBOSA**  
Coordenador da Coplin da Proplan

# PLANO INSTITUCIONAL DE INTERNACIONALIZAÇÃO

## SUMÁRIO:

- RESUMO EXECUTIVO
- INTRODUÇÃO
- HISTÓRICO DA INSTITUIÇÃO
- CONCEITO E POLÍTICA INSTITUCIONAL DE INTERNACIONALIZAÇÃO
- A PESQUISA E A PÓS-GRADUAÇÃO
- PROPOSTA INSTITUCIONAL DE INTERNACIONALIZAÇÃO
- PRINCÍPIOS BÁSICOS DO PLANO INSTITUCIONAL DE INTERNACIONALIZAÇÃO
- NECESSIDADES PARA VIABILIZAR O PLANO INSTITUCIONAL DE INTERNACIONALIZAÇÃO
- INSTRUMENTOS DE GESTÃO INSTITUCIONAL DA INTERNACIONALIZAÇÃO
- ESTABELECIMENTO DAS ATIVIDADES INSTITUCIONAIS DA INTERNACIONALIZAÇÃO
- PROGRAMAÇÃO DAS ATIVIDADES INSTITUCIONAIS DA INTERNACIONALIZAÇÃO
- FINANCIAMENTO INSTITUCIONAL DA INTERNACIONALIZAÇÃO

# PLANO INSTITUCIONAL DE INTERNACIONALIZAÇÃO

## CONCEITO E POLÍTICA INSTITUCIONAL DE INTERNACIONALIZAÇÃO

SEGUNDO ORIENTAÇÕES DA UNESCO:

- **Mobilidade acadêmica:** de estudantes, docentes, funcionários e gestores; envolvendo todas as fases de seleção, organização de plano, acolhida, assessoramento, acompanhamento posterior, apoio financeiro, logístico e análise dos resultados.
- **Programas de formação:** compreendendo a implementação de programa internacional e intercultural; pesquisas e publicações em rede; oferta de programas de formação para estrangeiros; internacionalização do processo pedagógico e de currículos; realização de cursos integrados; abertura de processos e acesso a atividades práticas em outros países; abertura de espaço para estudantes graduados.
- **Cooperação internacional:** envolvendo a cooperação científica para o mútuo desenvolvimento da ciência; e para ajuda ao desenvolvimento. A participação em eventos internacionais; acolhida de organizações, associações, comitativas internacionais; formação contínua de profissionais com habilidades e visão internacional e global; investimento contínuo no corpo técnico com vista a internacionalização; elaboração de plano estratégico de divulgação e inserção junto a organismos, países e instituições internacionais.

# **PLANO INSTITUCIONAL DE INTERNACIONALIZAÇÃO**

## **A PESQUISA E A PÓS-GRADUAÇÃO**

### **PESQUISA:**

- 561 grupos de pesquisa

### **PÓS-GRADUAÇÃO:**

- 84 Cursos de Pós-Graduação
  - 29 Cursos de doutorado
  - 46 cursos de mestrado acadêmico
    - 9 Mestrados profissionais
- 12 Cursos de especialização permanentes
  - 17 Cursos de especialização à distância

# PLANO INSTITUCIONAL DE INTERNACIONALIZAÇÃO

## A PESQUISA E A PÓS-GRADUAÇÃO

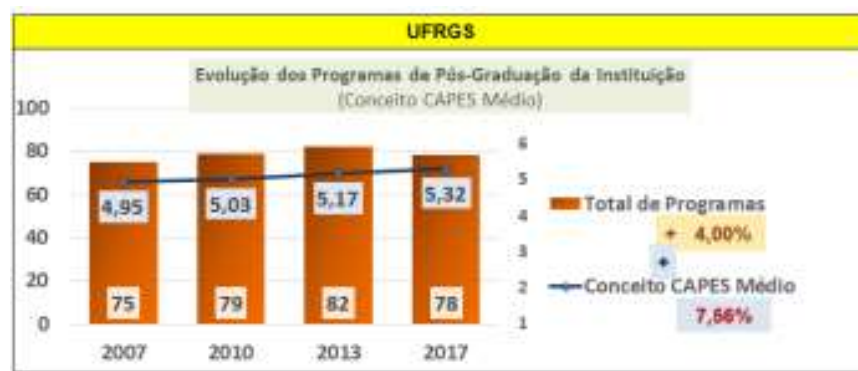
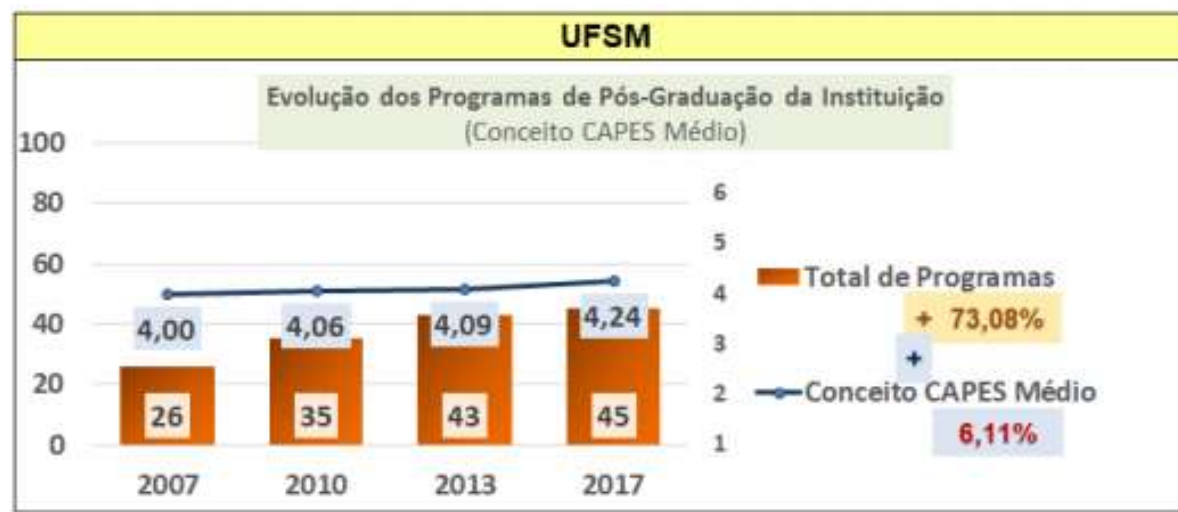

# PLANO INSTITUCIONAL DE INTERNACIONALIZAÇÃO

## A PESQUISA E A PÓS-GRADUAÇÃO

### Percentual de titulação de doutores em cada instituição

Instituição	2013	2014	2015	2016
UFRGS	54,4	52,4	49,9	46,3
UFSM	11,3	10,6	12,4	13,6
PUC/RS	12,1	12,9	11,0	11,4
UFPEL	7,8	8,7	8,7	8,9
UNISINOS	5,2	5,3	5,5	5,2
FURG	3,6	4,2	4,1	4,0
ULBRA	0,7	0,7	1,5	1,8
UFCSPA	0,7	0,8	0,8	1,5
UCPEL	0,9	1,0	0,9	1,2
UCS	0,2	0,1	0,3	0,8
UNIJUÍ	0,1	0,4	0,6	0,7
UNIVATES	0,0	0,0	0,2	0,7
UNISC	0,7	0,7	0,9	0,7
URI	0,6	0,7	0,4	0,5
FEEVALE	0,1	0,1	0,7	0,5
EST	0,7	0,6	0,7	0,5
FUPF	0,5	0,3	0,4	0,5
UNIRITTER	0,0	0,1	0,6	0,3
FUC	0,3	0,4	0,3	0,3
UNIFRA	0,0	0,0	0,1	0,2
UNIPAMPA	0,0	0,0	0,0	0,1
UNILASALLE	0,0	0,0	0,0	0,1



# PLANO INSTITUCIONAL DE INTERNACIONALIZAÇÃO

## DIAGNÓSTICO INSTITUCIONAL DA INTERNACIONALIZAÇÃO

### Estrutura Organizacional da Secretaria de Apoio Internacional -SAI

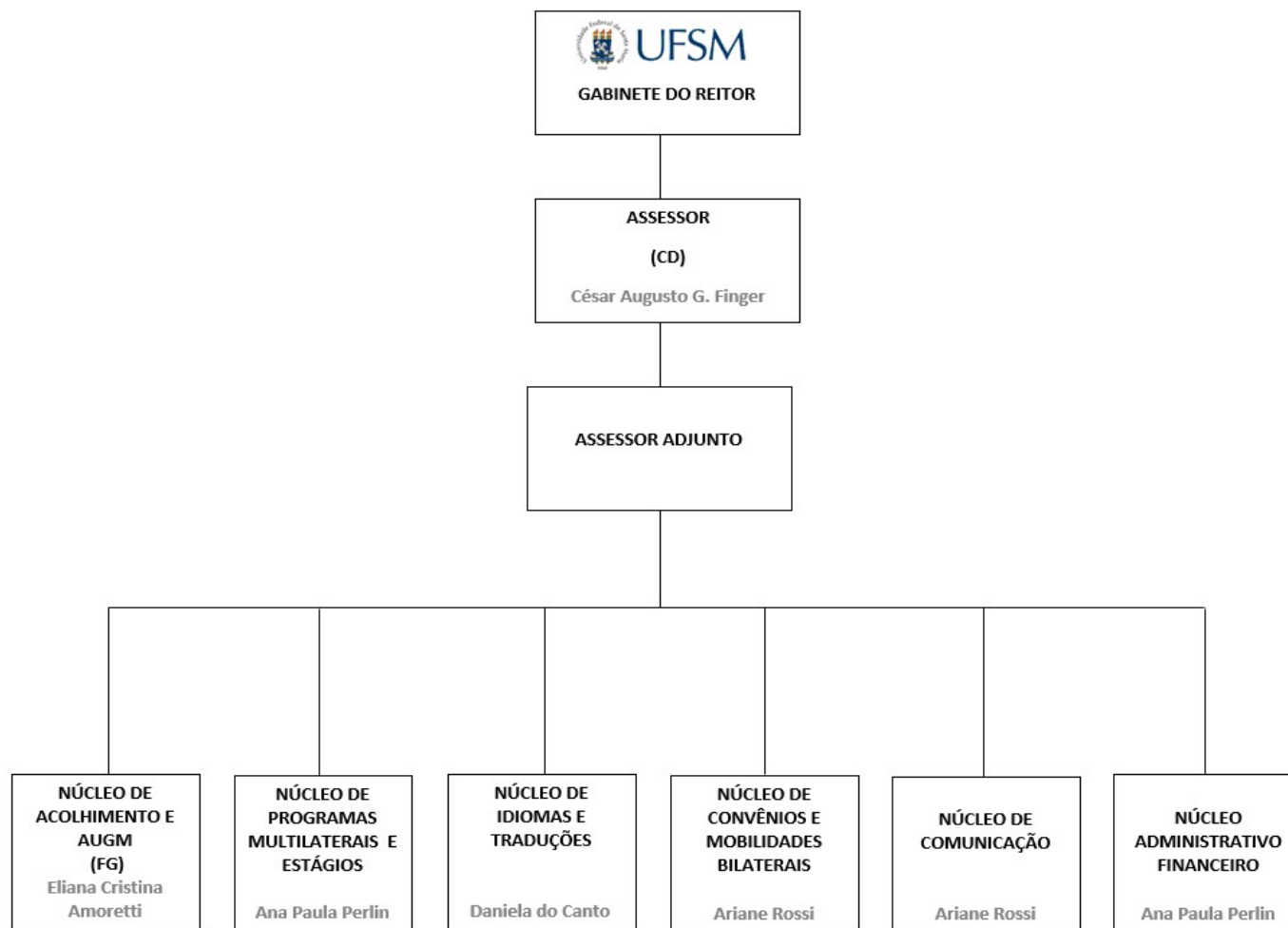

# **PLANO INSTITUCIONAL DE INTERNACIONALIZAÇÃO**

## **DIAGNÓSTICO INSTITUCIONAL DA INTERNACIONALIZAÇÃO**

- **SAI - MISSÃO, VISÃO E VALORES:**

**MISSÃO:** Construir e difundir conhecimentos sobre internacionalização do ensino superior e contribuir com o desenvolvimento da sociedade, de modo sustentável.

**VISÃO:** Ser reconhecida como uma instituição internacionalizada e de excelência na construção e difusão do conhecimento.

**VALORES:** Comprometer-se com a internacionalização do ensino superior e a educação.

- **COMPETÊNCIAS REGIMENTAIS DA SAI**
- **ATRIBUIÇÕES DA SAI**

# **PLANO INSTITUCIONAL DE INTERNACIONALIZAÇÃO**

## **DIAGNÓSTICO INSTITUCIONAL DA INTERNACIONALIZAÇÃO**

**Programas que acolhimento ao estudante estrangeiro:**

**A) PROGRAMA HOSPEDE UM ESTRANGEIRO**

**B) PROGRAMA AMIGO INTERNACIONAL**

**C) SEMANA DE ACOLHIMENTO**

# PLANO INSTITUCIONAL DE INTERNACIONALIZAÇÃO

## DIAGNÓSTICO INSTITUCIONAL DA INTERNACIONALIZAÇÃO

Situação atual de internacionalização da instituição – últimos 5 anos

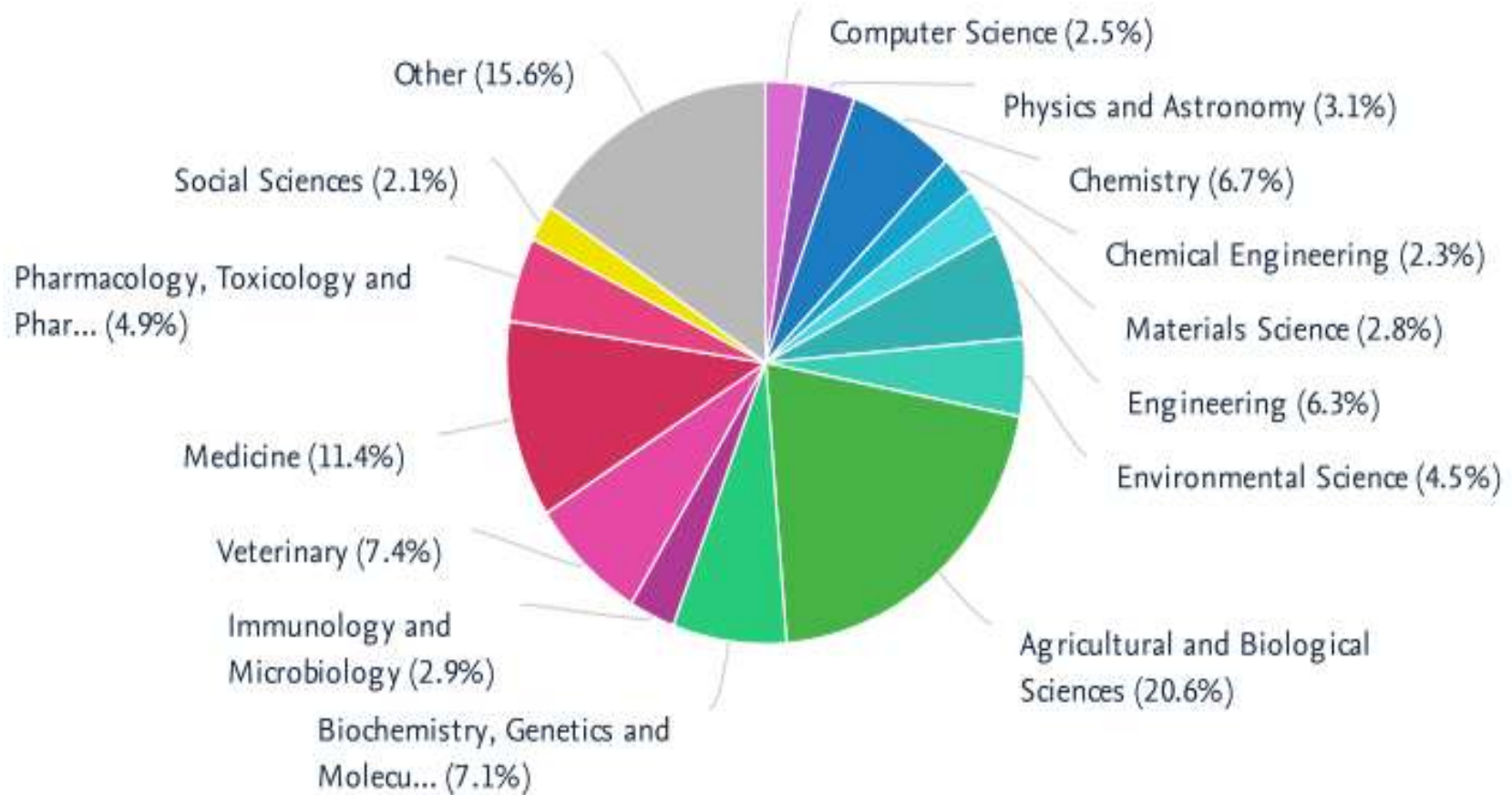

# PLANO INSTITUCIONAL DE INTERNACIONALIZAÇÃO

## DIAGNÓSTICO INSTITUCIONAL DA INTERNACIONALIZAÇÃO

Colaboração internacional na produção científica desde 1996 a 2017

### Publicações por instituição do RS

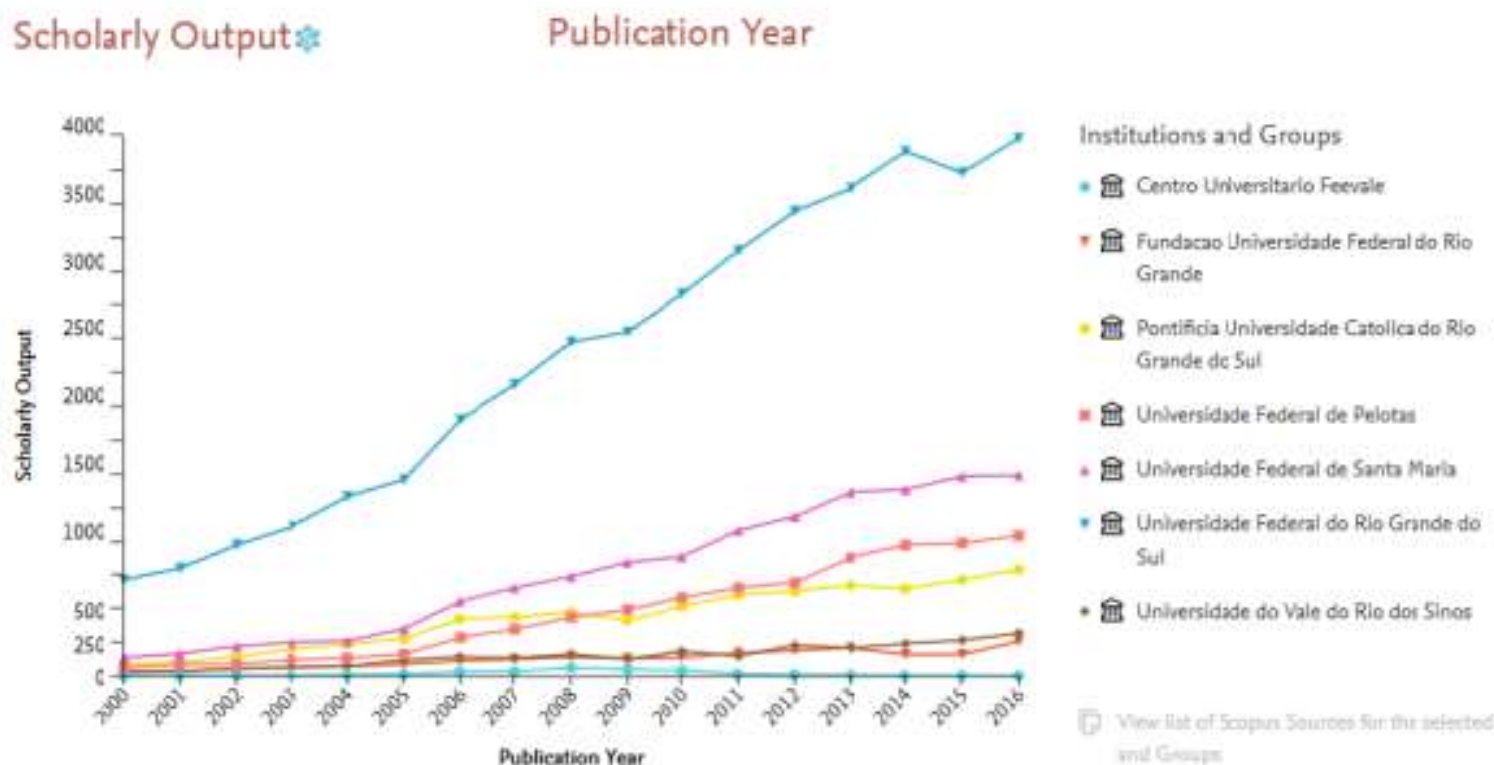

# **PLANO INSTITUCIONAL DE INTERNACIONALIZAÇÃO**

## **DIAGNÓSTICO INSTITUCIONAL DA INTERNACIONALIZAÇÃO**

### **Cooperação Internacional dos Programas de Pós-Graduação**

#### **Exemplo:**

- **Estágio de Pós-Doutorado no exterior, no Canadá (University of British Columbia)**
- **Atividade de docência internacional na Espanha (CCMIJU)**
- **Argentina (Universidad Nacional del Litoral)**
- **Organização de evento no âmbito do Programa com a participação de pesquisador do Uruguai (UNL).**

# PLANO INSTITUCIONAL DE INTERNACIONALIZAÇÃO

## PROPOSTA INSTITUCIONAL DE INTERNACIONALIZAÇÃO

- **Nota 6 e 7: São 4 programas:** Engenharia Elétrica, Ciência do Solo, Química e Medicina Veterinária.
- **Nota 5 : São 10 programas:** Filosofia, Agronomia, Letras, Engenharia Florestal, Ciências Biológicas, Geografia, Ciências Farmacêuticas, Comunicação, Farmacologia, Ciências Odontológicas.
- **Nota 4: São 20 Programas:** Administração, Física, Biodiversidade Animal, Ciência e Tec. dos Alimentos, Engenharia Agrícola, Extensão Rural, Educação, Educação Física, Distúrbios da Comunicação, Enfermagem, Engenharia Ambiental, Engenharia Civil, Engenharia Química, Engenharia de Produção, Meteorologia, História, Psicologia, Ciências Sociais, Zootecnia.
- **Nota 3: são 17 cursos de mestrado**

# **PLANO INSTITUCIONAL DE INTERNACIONALIZAÇÃO**

## **PROPOSTA INSTITUCIONAL DE INTERNACIONALIZAÇÃO**

- **Priorizar ações de intercâmbios, para as diversas atividades nos seguintes países (Lista da CAPES):**

**África do Sul, Alemanha, Argentina, Austrália, Áustria, Canadá, China, Coréia do Sul, Dinamarca, Espanha, Estados Unidos da América, Finlândia, França, Índia, Irlanda, Itália, Japão, México, Noruega, Nova Zelândia, Países Baixos, Reino Unido, Rússia, Suécia e Suíça.**

- **Relação de convênios internacionais (130) pode ser verificada em <http://w3.ufsm.br/sai/index.php/convenios>**

- **Exemplo: Alemanha:**

**Gelsenkirchen Bocholt Recklinghausen University of Applied Sciences; University of Paderborn; Göttingen University; Ostfalia University of Applied Sciences; MediClin Krankenhaus Plau am See; Deutsches Biomasse Forschungszentrum; Leipzig Universität.**

# PLANO INSTITUCIONAL DE INTERNACIONALIZAÇÃO

## PRINCÍPIOS BÁSICOS

- Respeitar a vocação institucional atual.
- **Propor o aumento quantitativo e qualitativo da produção acadêmica.**
- Fortalecer a Secretaria de Assuntos Internacionais (SAI).
- **Estabelecer novas parcerias e fortalecer as existentes focando em áreas de interesse.**
- Manter proximidade com os escritórios, assessorias e secretarias de relações internacionais de outras instituições.
- **Estabelecer como critério básico o princípio da reciprocidade.**
- Adotar o inglês como o idioma base para a comunicação.
- **Massificar a oferta de aprendizagem de idiomas.**
- Nas ações deixar claro a justificativa, o momento e o local.
- **Para os beneficiários do PRII adotar sistema de seleção por edital ou chamadas internas.**

# PLANO INSTITUCIONAL DE INTERNACIONALIZAÇÃO

## AÇÕES E ATIVIDADES

- Mobilidade acadêmica
- Flexibilização dos Projetos Pedagógicos de Curso
- Mobilidade de servidores
- Missões internacionais
- Organização de eventos internacionais
- Participação em eventos internacionais
- Formação e treinamento de servidores
- Estabelecimento de acordos e convênios internacionais
- Cotutela e diplomação simultânea
- Participação de alunos de Iniciação Científica em ações internacionais
- Intercâmbio de docentes
- Professores visitantes estrangeiros
- Internacionalização da produção científica
- Internacionalização dos laboratórios de pesquisa científica
- Criação de Programas de Pós-Graduação internacionais
- Doutorado sandwich
- Graduação com estágio no exterior
- Treinamento em línguas estrangeiras
- Divulgação da Instituição no exterior
- Fomento do CNPq e outras fontes
- Fomento da CAPES
- Fomento com Programas Internacionais (Europa Comunitária)
- Fomento com Programas Internacionais (EUA e Canadá)
- Fomento com Programas Internacionais (Cone Sul, África)

# **PLANO INSTITUCIONAL DE INTERNACIONALIZAÇÃO**

## **NECESSIDADES PARA VIABILIZAR**

- a) Ampliação da estrutura física e de pessoal da Secretaria de Apoio Internacional (SAI).
- b) Organizar e financiar meios para a internacionalização da produção acadêmica.
- c) Disseminar entre discentes, pesquisadores, grupos de pesquisa e Programas de Pós-Graduação a cultura da internacionalização das atividades.
- d) Consolidar o processo de internacionalização a partir da organização de rotinas e normas que facilitem e incentivem as ações.
- e) Incluir apoios e incentivos, como critérios positivos de avaliação em editais e chamadas internas da instituição.
- f) Estimular a produção e divulgação de currículos, informações técnicas de laboratórios, oferta de vagas discentes, concursos públicos, em língua inglesa.
- g) Oferecer parte das disciplinas dos currículo em idioma inglês.
- h) Fortalecer a infraestrutura do Núcleo de Idioma e do Idioma sem Fronteiras.
- i) Criar um núcleo de internacionalização na Pró-Reitoria de Pós-Graduação e Pesquisa.
- j) remodelar as normas de concurso público para professores incluindo a possibilidade de prova em idioma inglês e a necessidade de experiência profissional ao candidato.

# **PLANO INSTITUCIONAL DE INTERNACIONALIZAÇÃO**

## **INSTRUMENTOS DE GESTÃO INSTITUCIONAL DA INTERNACIONALIZAÇÃO**

### **PLANO DE DESENVOLVIMENTO INSTITUCIONAL - PDI**

- Estabelecido um conjunto de 7 Desafios Institucionais
- Desafio 1 - Internacionalização

### **PLANO INSTITUCIONAL DE INTERNACIONALIZAÇÃO - PII**

### **PROJETO INSTITUCIONAL DE INTERNACIONALIZAÇÃO - PRII**

# PLANO INSTITUCIONAL DE INTERNACIONALIZAÇÃO

## INSTRUMENTOS DE GESTÃO INSTITUCIONAL DA INTERNACIONALIZAÇÃO

Mapa detalhado com objetivos e atividades das estratégias

Objetivos do Desafio 1 - Internacionalização				PC-1	PC-2	PC-3	PC-4	PC-5	PC-6	PC-7	PC-8	PC-9	PC-10	PC-11	PC-12	PC-13	PC-1	Convênios e Parcerias Estratégicas Institucionais
			Total	102	46	66	121	61	45	57	56	24	58	48	36	29	PC-2	Mobilidade de Servidores e Discentes
			Form.	22	10	21	11	4	15	14	24	10	17	1	21	2	PC-3	Aulas em Língua Estrangeira
Dimensão	Código	Objetivo	Reun.	80	36	45	110	57	30	43	32	14	41	47	15	27	PC-4	Programas de Intercâmbio e Bolsas de Estudo
(AS) Alunos e Sociedade	(AS-D4-01)	Aumentar a inserção científica institucional								+	+						PC-5	Cooperação Internacional em Pesquisa e Ensino
	(PR-D1-01)	Desenvolver parcerias com pesquisadores e instituições internacionais		+	+		+	+						+			PC-6	Acreditação e Dupla Diplomação (e currículos internacionais + alunos estrangeiros)
(PR) Processos	(PR-D1-02)	Oportunizar experiências de internacionalização aos alunos			+	+	+										PC-7	Visibilidade e Atratividade Internacional (concursos bilíngues) (pesquisadores, artigos, congressos)
	(PR-D1-03)	Firmar relações de colaboração internacional para trocas culturais e desenvolvimento de políticas acadêmicas e de gestão			+											+	PC-8	Comunicação Internacional e Divulgação Científica
	(PR-D2-03)	Possuir currículos interdisciplinares, flexíveis e atualizados em relação às demandas da sociedade							+								PC-9	Agilidade, Desburocratização e Transparência
	(PR-D5-01)	Otimizar as rotinas administrativas e os sistemas de informação, primando pela agilidade, desburocratização, transparência e qualidade das informações e da gestão										+					PC-10	Cursos e Fluência em Outras Línguas (Servidores e Alunos)
	(PR-D5-04)	Desenvolver processos e rotinas de trabalho que considerem a realidade multi-campi e os diferentes níveis de ensino															PC-11	Extensão
	(AI-D1-01)	Prover infraestrutura e ambiente de acolhimento para integração internacional											+		+		PC-12	Infraestrutura de Apoio e Acolhimento
(AI) Aprendizado e Infraestrutura	(AI-D4-01)	Estimular o desenvolvimento de um quadro docente com pesquisadores de excelência que sejam referência na área								+							PC-13	Trocas Culturais e de Processos de Gestão

**PLANO INSTITUCIONAL DE INTERNACIONALIZAÇÃO**  
**INSTRUMENTOS DE GESTÃO INSTITUCIONAL DA INTERNACIONALIZAÇÃO**  
**Projeto Institucional de Internacionalização – PRII**

- Os objetivos do Projeto Institucional de Internacionalização:
  - a) Fomentar a construção, a implementação e a consolidação de planos estratégicos de internacionalização nas áreas do conhecimento priorizadas;
  - b) Estimular a formação de redes de pesquisas internacionais com vistas a aprimorar a qualidade da produção acadêmica vinculadas à Pós-Graduação;
  - c) Ampliar as ações de apoio à internacionalização na Pós-Graduação da instituição;
  - d) Promover a mobilidade de docentes e discentes, com ênfase em doutorandos;
  - e) Fomentar a transformação da instituição em um ambiente internacional;
  - f) Integrar outras ações de fomento da CAPES ao esforço de internacionalização.

# **PLANO INSTITUCIONAL DE INTERNACIONALIZAÇÃO**

## **ESTABELECIMENTO DAS ATIVIDADES INSTITUCIONAIS DA INTERNACIONALIZAÇÃO**

- Implementação do Plano Institucional de Internacionalização
- Definição de competências e áreas prioritárias
- Política Linguística
- Identificação e apoio direto aos docentes produtivos e internacionalizados
- Monitoramento da produção científica
- Modernização do ensino: *e-learning*, *b-learning* e *COIL*
- Mobilidade de discentes e docentes
- Interação da instituição com as empresas
- Acolhimento de estudantes estrangeiros
- Ampliação das Ações de Acordos de Cooperação Internacional
- Ampliação da participação em projetos e redes de pesquisas internacionais
- Consolidação das ações de cotutela
- Atendimento as demandas sociais
- Integração e outras ações de internacionalização

# PLANO INSTITUCIONAL DE INTERNACIONALIZAÇÃO

## ESTABELECIMENTO DAS ATIVIDADES INSTITUCIONAIS DA INTERNACIONALIZAÇÃO

### Definição de competências e áreas prioritárias

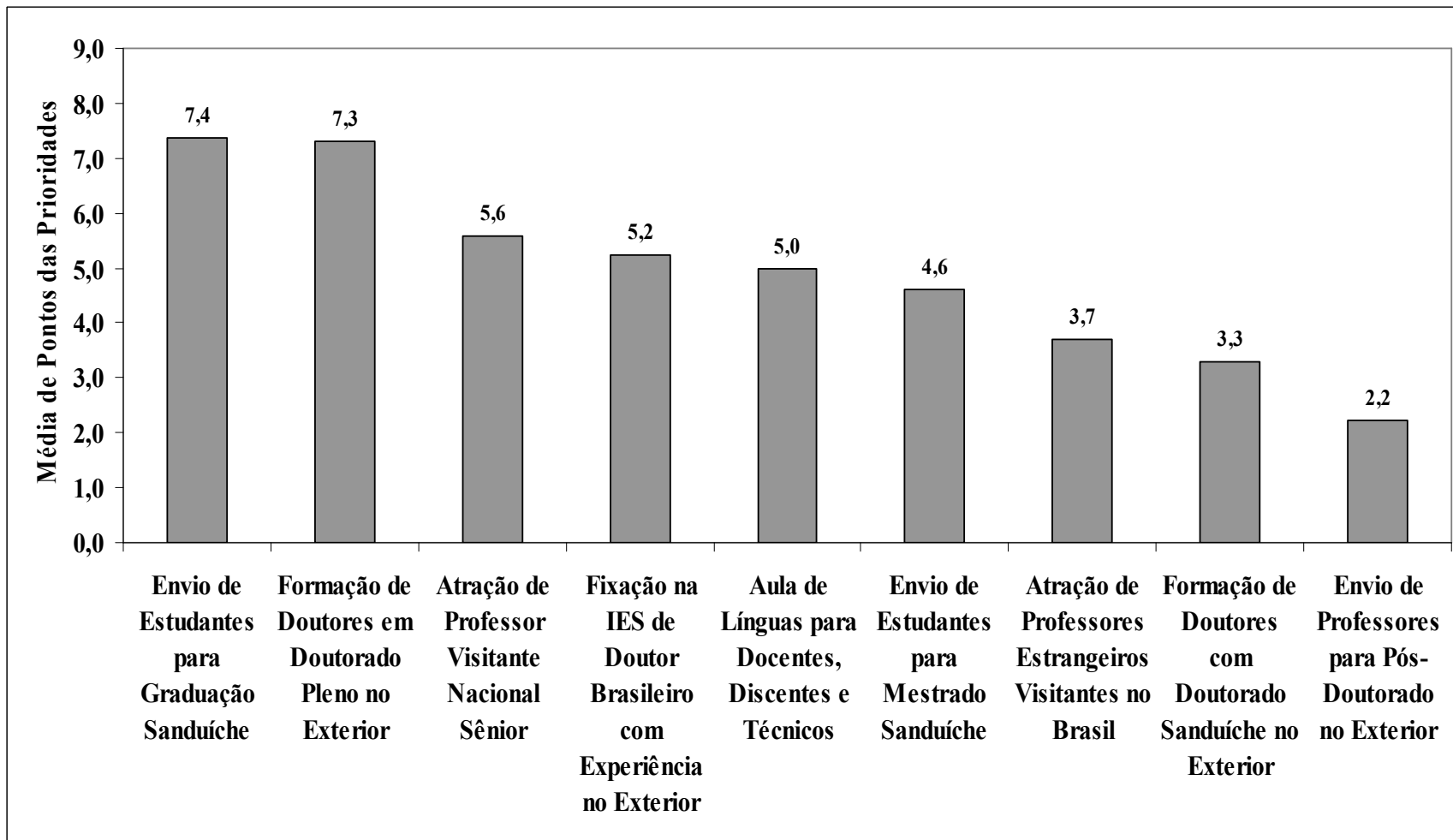

# **PLANO INSTITUCIONAL DE INTERNACIONALIZAÇÃO**

## **ESTABELECIMENTO DAS ATIVIDADES INSTITUCIONAIS DA INTERNACIONALIZAÇÃO**

### **Temas Estratégicos:**

- **NO PII OS TEMAS DEVEM SER ABRANGENTES ENGLOBANDO TODAS AS ÁREAS DO CONHECIMENTO DA INSTITUIÇÃO.**
- **NO PRII OS TEMAS DEVEM ESTAR CONTIDOS NO PII**
- **DEFINIÇÃO PRÉVIA DOS TEMAS PARA O PII ?**
- **CONCLUSÃO SOBRE OS TEMAS APÓS AS PROPOSTAS DA CARTA CONVITE ?**

# PLANO INSTITUCIONAL DE INTERNACIONALIZAÇÃO

## ESTABELECIMENTO DAS ATIVIDADES INSTITUCIONAIS DA INTERNACIONALIZAÇÃO

### Temas Estratégicos:

#### PPGs Participantes

Barra de Navegação: CAPES Programa Institucional de Internacionalização

Nome do Usuário: [Selecione] Sair

Abas Principais: Principal | Dados Pessoais | **Projeto Institucional** | Benefícios Previstos | Documentos | Finalização

Sub-abas: Grupo Gestor | Diagnóstico | Cadastro do Projeto | **PPGs Participantes** | Ações | Estratégias | Políticas

Cadastre os PPGs que farão parte do seu projeto, vinculando-os aos temas.

Tema: Cidades Inteligentes

Adicionar PPG

PPG	Justificativa	Nota da Trienal	Nota da Quadrienal	Ações
Química	Texto da justificativa.	4	5	Excluir
Física	Texto da justificativa.	4	5	Excluir
Matemática	Texto da justificativa.	5	3	Excluir

Nota da quadrienal trazida da Plataforma Susupeira

Tema: Cidades Inteligentes

Adicionar PPG

PPG	Justificativa	Nota da Trienal	Nota da Quadrienal	Ações
-----	---------------	-----------------	--------------------	-------

Interface preparada para responder corretamente a todos os dispositivos.

---

Novo PPG Participante

Tema: Cidades Inteligentes

PPG Participante

Química (45472727500)

Justificativa para vinculação do PPG ao tema

Texto da justificativa, (1000 caracteres)

Adicionar PPG

# **PROJETO INSTITUCIONAL DE INTERNACIONALIZAÇÃO**

## **PROGRAMAÇÃO DAS ATIVIDADES**

- **Missões de trabalho no exterior no âmbito de projetos de pesquisa em cooperação internacional**
  - a) Atividades de execução de projetos de pesquisa em cooperação internacional;
  - b) Apresentação de resultados de pesquisa em congressos e eventos internacionais de expressão na área do conhecimento, com possibilidades de visitas técnicas;
  - c) Atividades realizadas por membros do Grupo Gestor voltadas a viabilização de cooperação em regime de cotutela.
- **Recursos para manutenção de ações específicas de projetos de pesquisa em cooperação internacional**
  - a) Bolsas no exterior: Doutorado sanduíche; Professor visitante sênior; Professor visitante junior; Cursos de curta duração, summer ou winter schools.
  - b) Bolsas no país: Professor visitante no Brasil; Jovem talento com experiência no exterior; Pós-doutorado com experiência no exterior.
- **Outras ações internacionais propostas pela instituição**

Ações internacionais de cooperação internacional específicas

# **PLANO INSTITUCIONAL DE INTERNACIONALIZAÇÃO**

## **FINANCIAMENTO**

- Programa CAPES-PRINT
- Recursos da Fonte 112
  - PROAP
- Programas de fomento: CAPES, CNPq, FAPERGS, entre outras fontes.

**MUITO OBRIGADO PELA ATENÇÃO !**

# **PLANO INSTITUCIONAL DE INTERNACIONALIZAÇÃO**

## **ESTABELECIMENTO DAS ATIVIDADES INSTITUCIONAIS DA INTERNACIONALIZAÇÃO**

**Temas Estratégicos Amplos:**

- 1. BIOTECNOLOGIAS E BIOLOGIA MOLECULAR**
- 2. FONTES, GERAÇÃO E DISTRIBUIÇÃO DE ENERGIA**
- 3. NOVOS PROCESSOS, MATERIAIS E PRODUTOS**
- 4. BIODIVERSIDADE E SUSTENTABILIDADE DE ECOSISTEMAS**
- 5. SAÚDE PÚBLICA**
- 6. INSTRUMENTOS DE DIVULGAÇÃO, ENSINO E FORMAÇÃO SOCIAL**
- 7. GESTÃO DE ORGANIZAÇÕES**