



Seminário ENADE 2015

Uso do SIE como ferramenta de apoio no
processo

IVAN LONDERO HOFFMANN

Junho/2015



INEP

Ministério da
Educação

GOVERNO FEDERAL
BRASIL
PÁTRIA EDUCADORA

- Localizar a aplicação 1.1.6.11 – Geração de Arquivos do Enade



1.1.6.11 Geração de Arquivos do Enade

Arquivo Exibir Tramitação Outros Ajuda

Gerar

Código do Curso Nome Unidade

Ingressantes

Ano de Ingresso
2015

ConcluÍntes

Percentual Mínimo Percentual Máximo
80 100

Situação do Currículo
☐ Matriculado ☒ Vencido

Layout do Arquivo de Ingressantes: ENADE_INGR
Layout do Arquivo de ConcluÍntes: ARQ_ENADE

CURSOS - COD_CURSO ivan frACGeraArqEni

- Clicar em “Executar” para abrir a aplicação 1.1.6.11

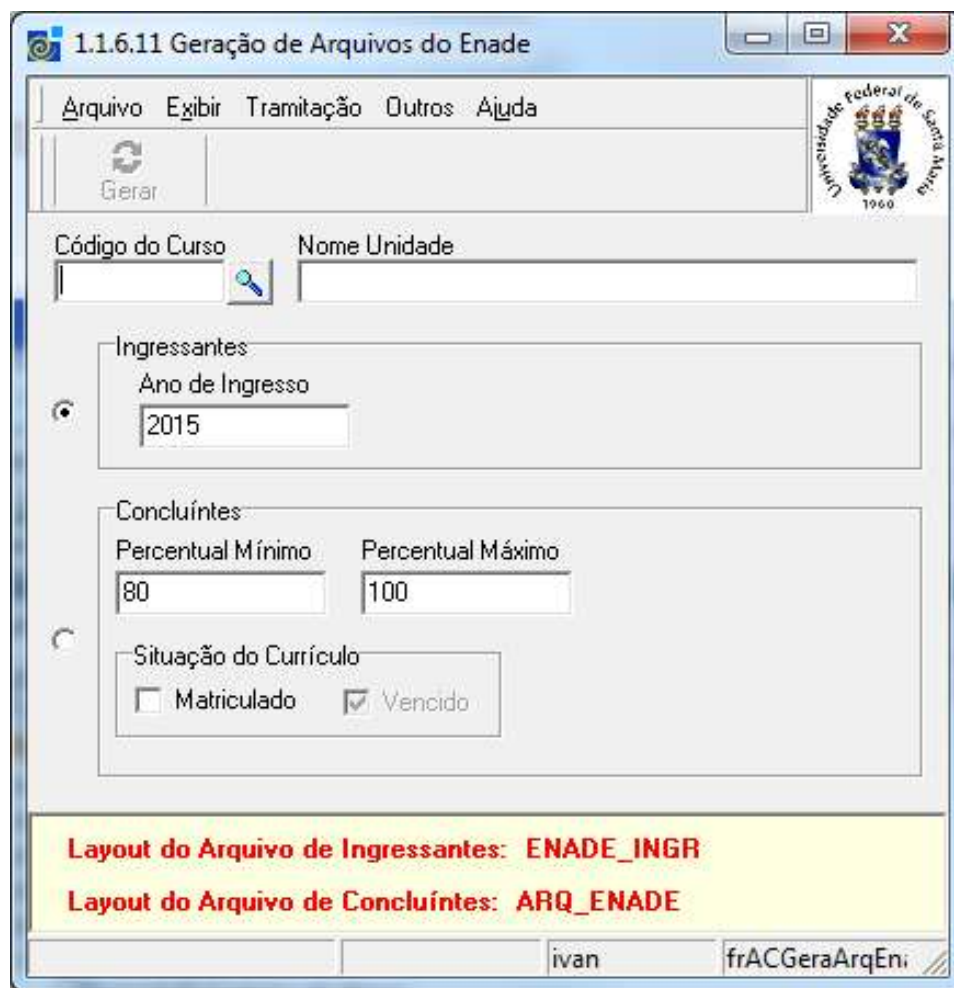

The screenshot shows a Windows application window titled "1.1.6.11 Geração de Arquivos do Enade". The menu bar includes "Arquivo", "Exibir", "Tramitação", "Outros", and "Ajuda". A toolbar contains a "Gerar" button. The main form has two input fields: "Código do Curso" and "Nome Unidade". Below these are two radio button options: "Ingressantes" (selected) and "Concluïntes". Under "Ingressantes", there is a sub-section "Ano de Ingresso" with a text box containing "2015". Under "Concluïntes", there are two text boxes: "Percentual Mïnimo" (containing "80") and "Percentual Mïximo" (containing "100"). Below these is a "Situaçãõ do Currículo" section with two checkboxes: "Matriculado" (unchecked) and "Vencido" (checked). At the bottom, a yellow box displays the file layouts: "Layout do Arquivo de Ingressantes: ENADE_INGR" and "Layout do Arquivo de Concluïntes: ARQ_ENADE". The status bar at the bottom shows the user "ivan" and the application name "frACGeraArqEni".

Para Ingressantes,
escolher a opção “Ano de Ingresso”

- Preencher as informações e clicar no botão “Gerar”

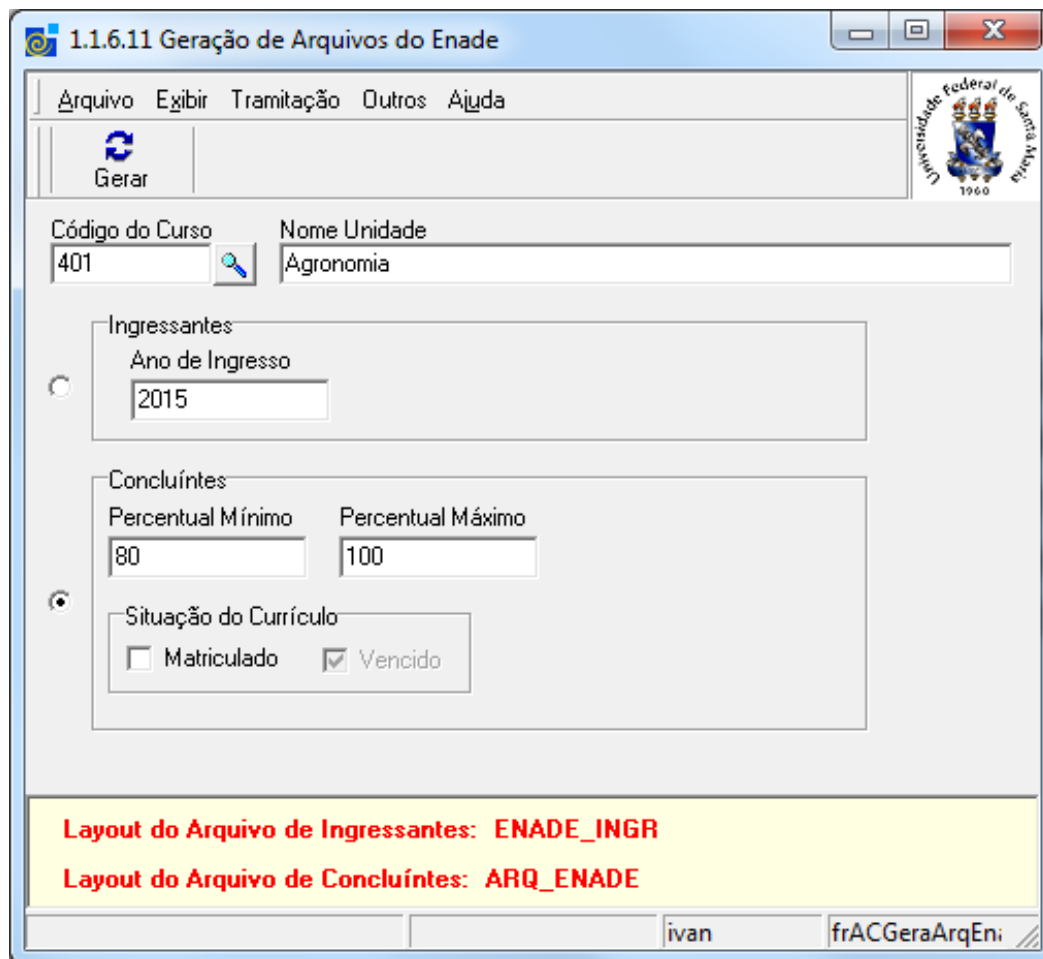

1.1.6.11 Geração de Arquivos do Enade

Arquivo Exibir Tramitação Outros Ajuda

Gerar

Código do Curso: 401 Nome Unidade: Agronomia

Ingressantes

Ano de Ingresso: 2015

Concluïntes

Percentual Mïnimo: 80 Percentual Mïximo: 100

Situaçãõ do Currículo

☐ Matriculado ☒ Vencido

Layout do Arquivo de Ingressantes: ENADE_INGR

Layout do Arquivo de Concluïntes: ARQ_ENADE

ivan frACGeraArqEni

Nos Concluïntes:
Se marcar “Matriculado”,
além das disciplinas vencidas também
irá incluir as disciplinas que o aluno
está matriculado e que ainda não
foi lançado nota.

- Após clicar no botão “Gerar” abrirá uma janela Informação



- E logo em seguida outra janela para salvar o documento

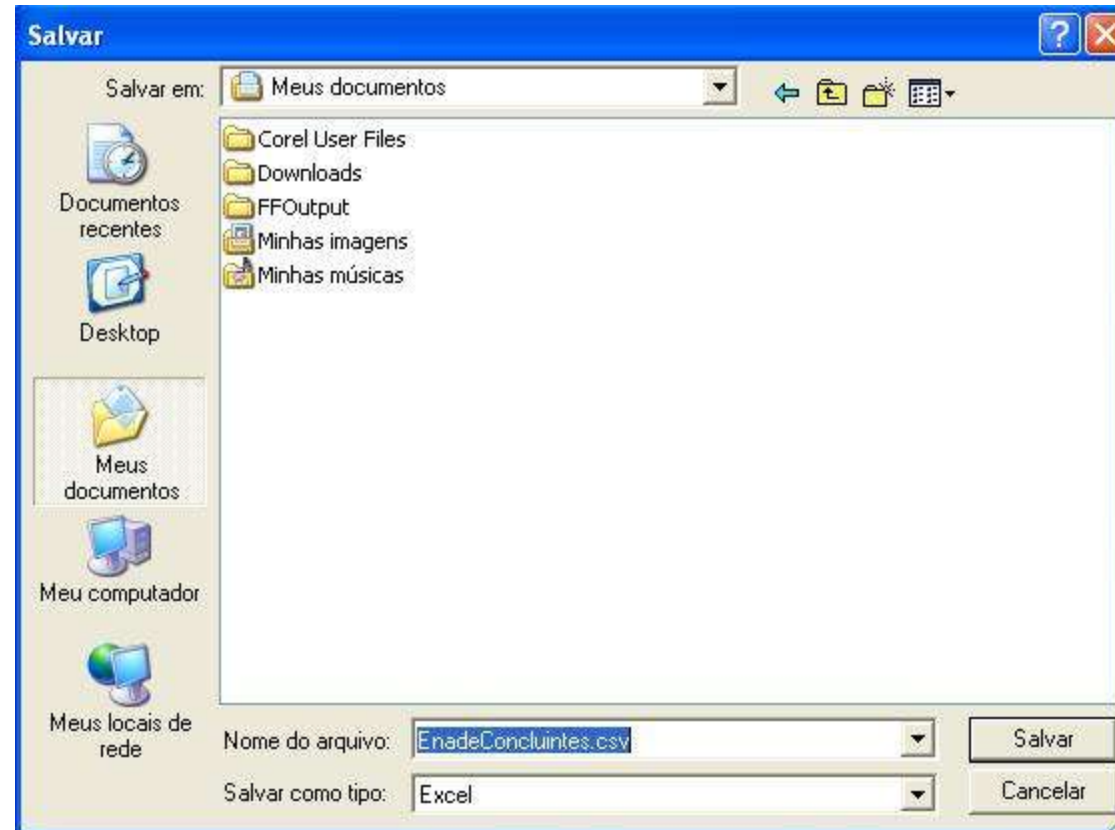

- Localize o documento que foi salvo e abra o documento

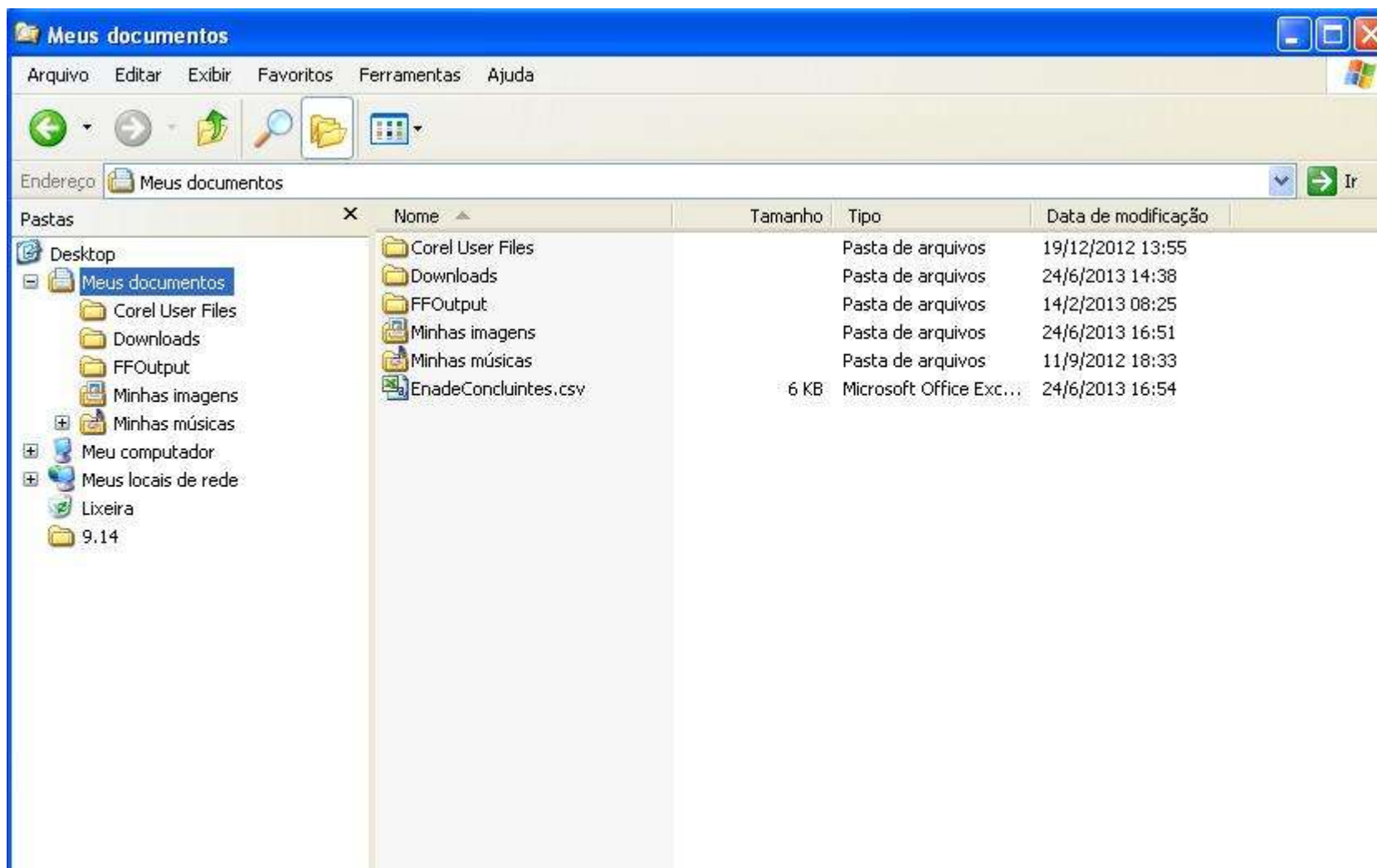

- Verificando o documento



Microsoft Excel - EnadeConcluintes.csv

Arquivo Editar Exibir Inserir Formatar Ferramentas Dados Janela Ajuda Digite uma pergunta

Arial 10

	A	B	C	D	E	F	G	H	I	J
1	582	120381	C	678047057	ADILSON JOSE RAMBO PILLA	4057032155	0	0	0	97015530
2	582	120381	C	1829334077	ADRIANO CAVALHEIRO MARCHESAN	2095346892	0	0	0	97050420
3	582	120381	C	1399079042	ALDEBAR MARIANO SANTOS PEREIRA	5055625882	0	0	0	97105900
4	582	120381	C	1169624022	ALEXANDRE NORBERTO CASSEL	6089912361	0	0	0	97010530
5	582	120381	C	1811664024	CAMILLA LEIMANN PIRES	8090560973	0	0	0	97010110
6	582	120381	C	83562826087	CANDICE DALOSTO PASE	1087740013	0	0	0	97015110
7	582	120381	C	1395379025	CASSIO ANDRE FERRAZ DE SOUZA	4090709496	0	0	0	97700000
8	582	120381	C	1518949061	CHARLES MATEUS WESCHENFELDER	4088745932	0	0	0	97015450
9	582	120381	C	92547184087	DANIEL DE PIETRO DA ROCHA	8061087659	0	0	0	98005170
10	582	120381	C	628384076	DIEGO ROBERTO ZANDONA	8065961016	0	0	0	99025004
11	582	120381	C	1692072005	DIMAS IRION ALVES	5106371577	0	0	0	97010003
12	582	120381	C	659997037	DIOGO PELLEZ	4064413216	0	0	0	97015190
13	582	120381	C	7454782981	EDIOU MAX AMANCIO	4302730	0	0	0	89012400
14	582	120381	C	1793333050	ELISEU ALFREDO BOESSIO	5090522201	0	0	0	97015660
15	582	120381	C	1835000088	FILIFE RODRIGUES VIANNA	8101471822	0	0	0	97015260
16	582	120381	C	10974915793	FLAVIO AUGUSTO SATURNO CORREA	2106374867	0	0	0	97015000
17	582	120381	C	1848847050	GUSTAVO ANDRES FINAMOR	4083842213	0	0	0	97015373
18	582	120381	C	1869946057	GUSTAVO GUILHERME KOCH	6083581717	0	0	0	97015121
19	582	120381	C	1981917071	HENRIQUE MARQUES DA SILVA CHAVES	8082864854	0	0	0	97010001
20	582	120381	C	335197060	IAN GABRIEL BRUM GARCIA	3061916973	0	0	0	97010310
21	582	120381	C	712014080	JOAO OTAVIO CADO DE MATOS	9074172181	0	0	0	97010422
22	582	120381	C	1372931007	JULIANO ANDRE WENZEL	4080170139	0	0	0	97105970
23	582	120381	C	1051494036	JULIANO RAFAEL SCHOENHALZ	6083313574	0	0	0	97105280
24	582	120381	C	1204180024	JULIE DE OLIVEIRA	1081890012	0	0	0	97570010
25	582	120381	C	2661620028	KARIN REZENDE FEISTEL	368578902	0	0	0	97015065
26	582	120381	C	1350436038	LEANDRO BECKER KEHLER	2089566761	0	0	0	97050550
27	582	120381	C	1654514080	LEANDRO CARGNELUTTI	2085009534	0	0	0	98160000
28	582	120381	C	1830268023	LEONARDO DORNELES BERTAGNOLLI	5090725952	0	0	0	97015030

EnadeConcluintes

Pronto

NÚM

O arquivo vem em Excel e os campos vazios devem ser preenchidos, tais como endereços, telefone...



Estrutura de Arquivo de Dados – Tabela de Ordem e Formato



Campo	Tam. Máx.	Obrigatório	Formato (Observações)
Código de Inscrição	6	S	Número (de acordo com o Sistema e-Mec)
Código de Curso	7	S	Número (de acordo com o Sistema e-Mec)
Condição do estudante	1	S	I – Ingressante C – Concluinte
CPF	11	S	99999999999 (número – não incluir ponto ou hífen)
Nome do Estudante		S	Deve ser idêntico ao que consta no Cadastro de Pessoa Física (CPF) da Receita Federal.
Número da Carteira de Identidade	20	S	Não incluir órgão expedidor, caráter especial, acentuação gráfica ou separadores.
Indicador de Atendimento Especializado	2	S	00 – Nenhum 01 – Surdocegueira 02 – Deficiência auditiva 03 – Baixa visão 04 – Deficiência intelectual (Mental) 05 – Dislexia 06 – Outra deficiência ou condição especial 07 – Cegueira 08 – Surdez 09 – Deficiência física 10 – Autismo 11 – Discalculia 12 – Deficit de atenção
Indicador de Atendimento Específico	2	S	00 – Nenhum 01 – Gestante 02 – Lactante
Indicador de Recursos	2	S	00 – Nenhum 01 – Prova em braile 02 – Prova ampliada 03 – Intérprete de sinais (LIBRAS) 04 – Sala de fácil acesso 05 – Auxílio para transcritor 06 – Leitura labial 07 – Apoio para pema e pé 08 – Mesa e cadeira (sem braços) 09 – Mesa para cadeira de rodas 10 – Auxílio ledor 11 – Carteira para canhoto



CEP	8	S	99999999 (sem separador e conforme tabela de faixa de CEP da EBCT)
Logradouro	60	S	Livre (exceto ;)
Número	10	N	Número (não é necessário completar o campo com zeros)
Complemento do Endereço	30	N	Livre (exceto ;)
Nome do Bairro	30	N	Livre (exceto ;)
Sigla da UF	2	S	AA (de acordo com a tabela de UF)
Nome do Município	60	S	Livre (não utilizar caráter especial, acentuação gráfica ou separadores e abreviar somente quando o nome do município exceder ao tamanho do campo)
Número do Telefone	11	N	999999999999 (utilizar onze posições numéricas – código de área seguido pelo número da linha telefônica)
Ano de Conclusão do Ensino Médio	4	S	9999
Ano de Início da Graduação	4	S / N	9999 (se concluinte) Nulo (se ingressante)
CEP do Município do pólo	8	N	Campo obrigatório para cursos na modalidade de educação a distância: 99999999 (sem separador e conforme tabela de faixa de CEP da EBCT)
Indicador de Turno Matutino	1	S	0 – Não 1 – Sim
Indicador de Turno Vespertino	1	S	0 – Não 1 – Sim
Indicador de Turno Noturno	1	S	0 – Não 1 – Sim
Situação da Inscrição	1	S	R – Regular I – Irregular



- Transformando o arquivo Excel em arquivo texto separado por vírgula. Clicar com o botão direito do mouse sobre o arquivo, abrir com, bloco de notas.

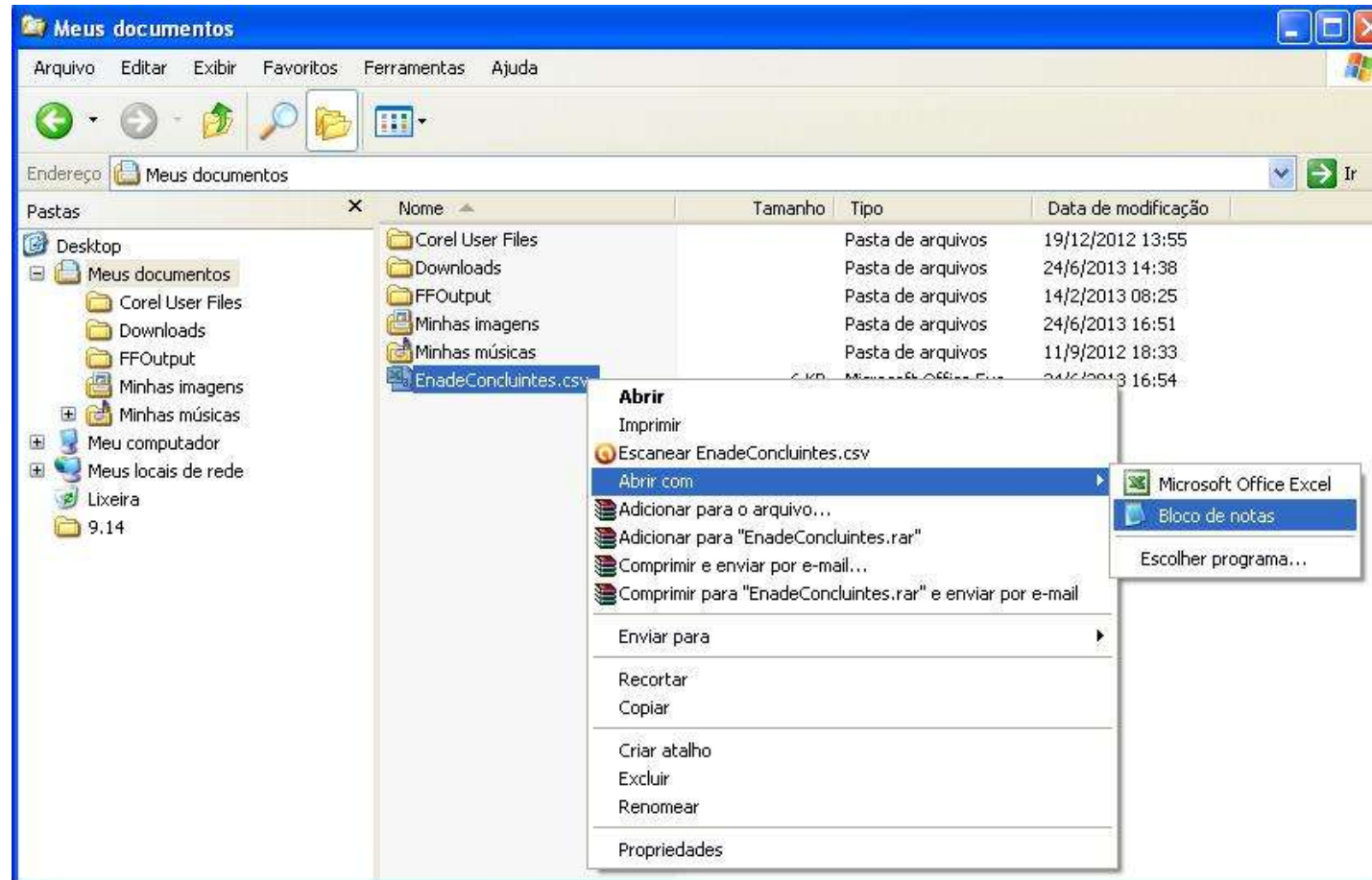

- Desmarcar “Quebra automática de linha”

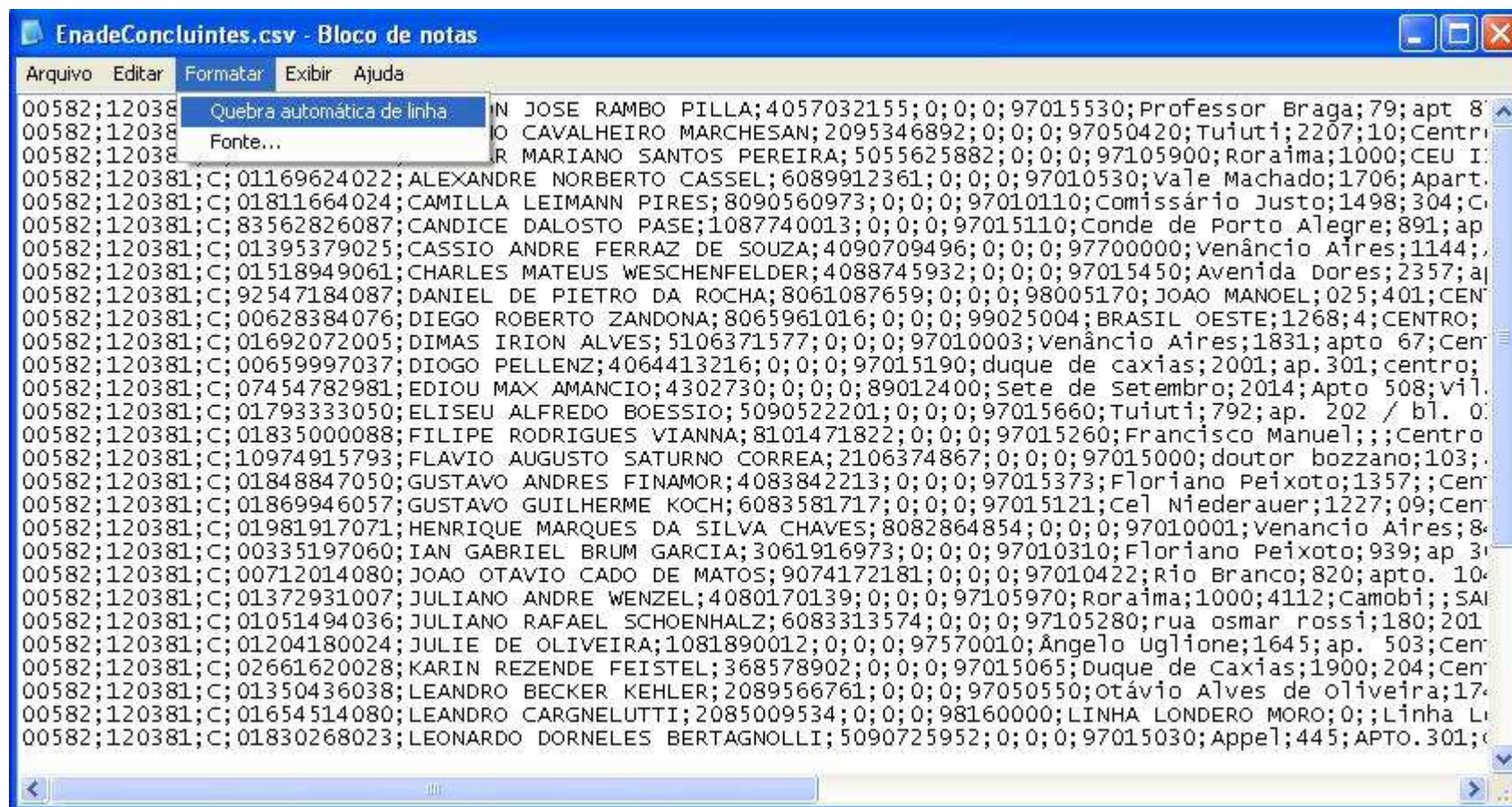

- Arquivo, salvar como, extensão “.txt”.

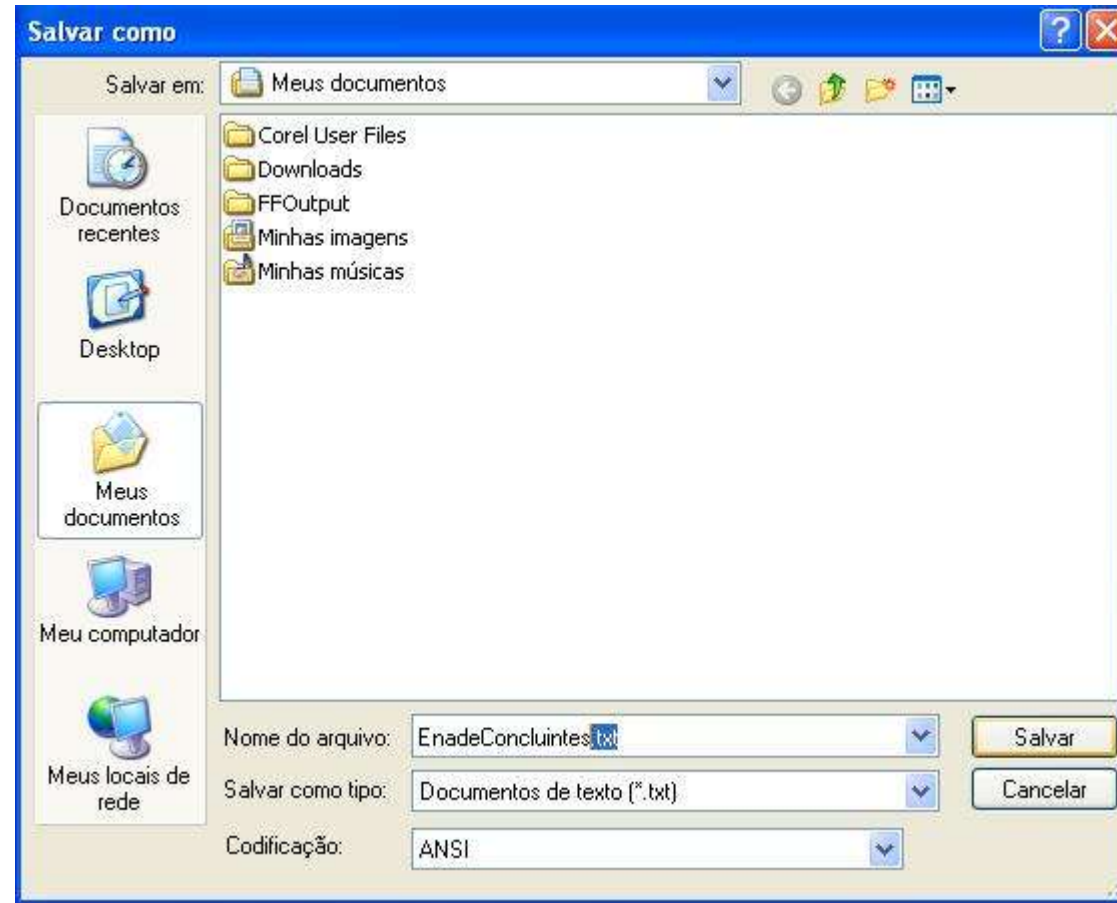
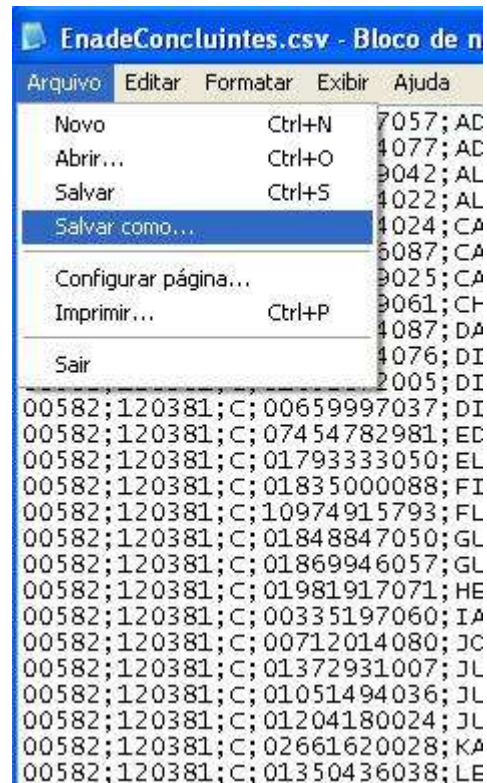



Seminário ENADE 2015

Uso do SIE como ferramenta de apoio no
processo

IVAN LONDERO HOFFMANN

Obrigado!!

Junho/2015

