



Avaliação  
..... enade

## **Apostila – Geração de Arquivos do ENADE**



UFSM

**Ivan Londero Hoffmann**

**Centro de Processamento de Dados - CPD**

# ▪ Localizar a aplicação

## 1.1.6.11 – Geração de Arquivos do Enade

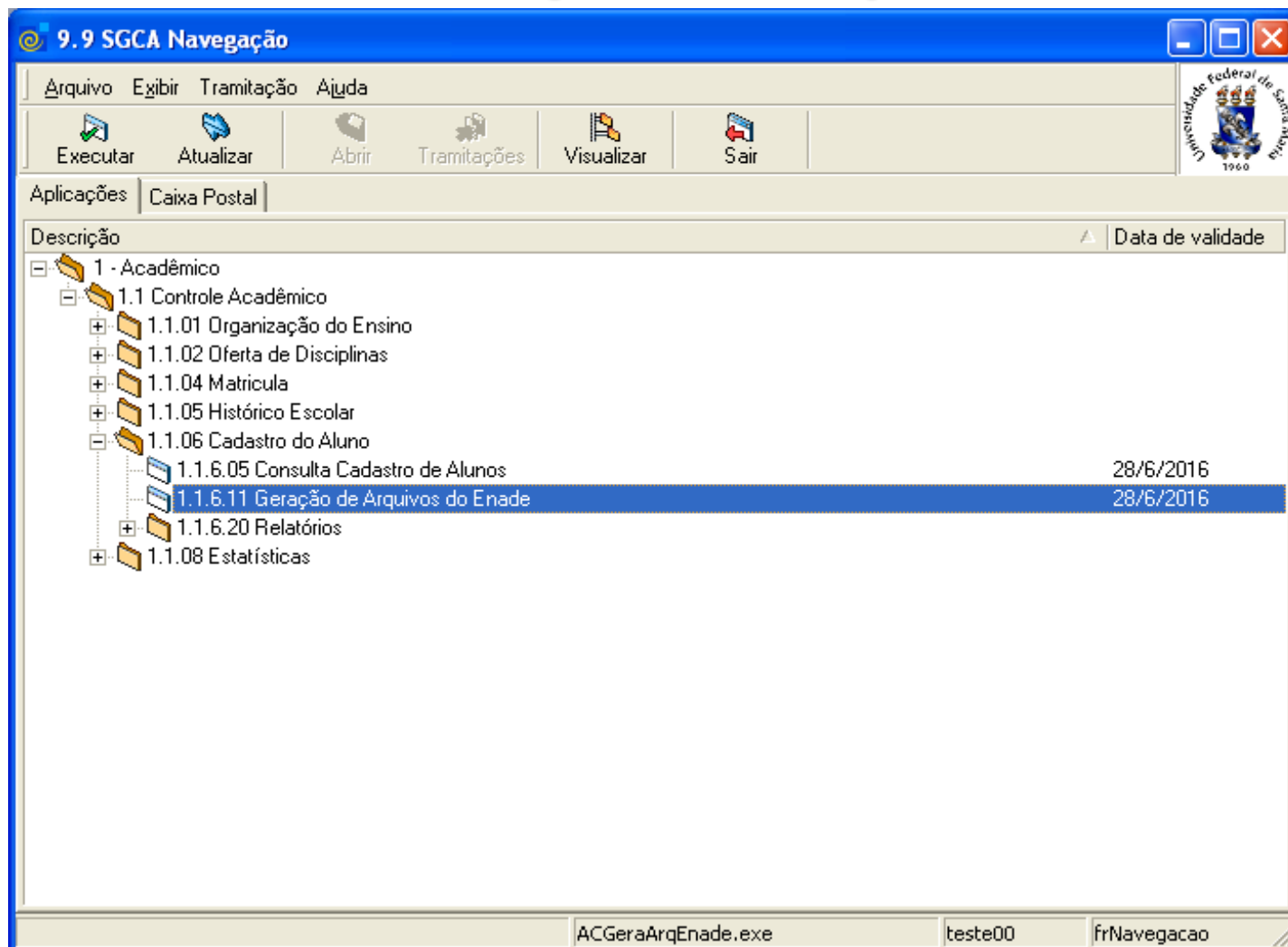

# ■ Clicar em “Executar” para abrir a aplicação

## 1.1.6.11 – Geração de Arquivos do Enade

1.1.6.11 Geração de Arquivos do Enade

Arquivo Exibir Tramitação Outros Ajuda

Gerar

Código do Curso Nome Unidade

Ingressantes

Ano de Ingresso Percentual Mínimo Percentual Máximo

2016 0 25

Concluintes

Percentual Mínimo Percentual Máximo

80 100

Situação do Currículo

☐ Matriculado ☒ Vencido

Layout do Arquivo de Ingressantes: ENADE\_INGR

Layout do Arquivo de Concluintes: ARQ\_ENADE

CURSOS - NOME\_UNIDADE ivan frA

Para os Ingressantes,  
escolher a opção  
“Ano de Ingresso” e  
os percentuais  
Mínimo e Máximo.

# Preencher as informações e clicar no botão “Gerar”

1.1.6.11 Geração de Arquivos do Enade

Arquivo Exibir Tramitação Outros Ajuda

Gerar

Código do Curso: 404 Nome Unidade: Zootecnia

Ingressantes

Ano de Ingresso	Percentual Mínimo	Percentual Máximo
2016	0	25

Concluïntes

Percentual Mínimo	Percentual Máximo
80	100

Situação do Currículo

☒ Matriculado ☐ Vencido

Layout do Arquivo de Ingressantes: ENADE\_INGR

Layout do Arquivo de Concluïntes: ARQ\_ENADE

ivan frACGeraArqEn

**Concluïntes:**  
Informar o Percentual  
Mínimo de 80%.

**SITUAÇÃO MATRICULADO**  
Conta a Carga Horária das  
disciplinas que ainda não  
foram lançado notas

**Após clicar no botão  
“Gerar”  
abrirá uma janela Informação**



Logo em seguida abre outra janela para salvar o documento

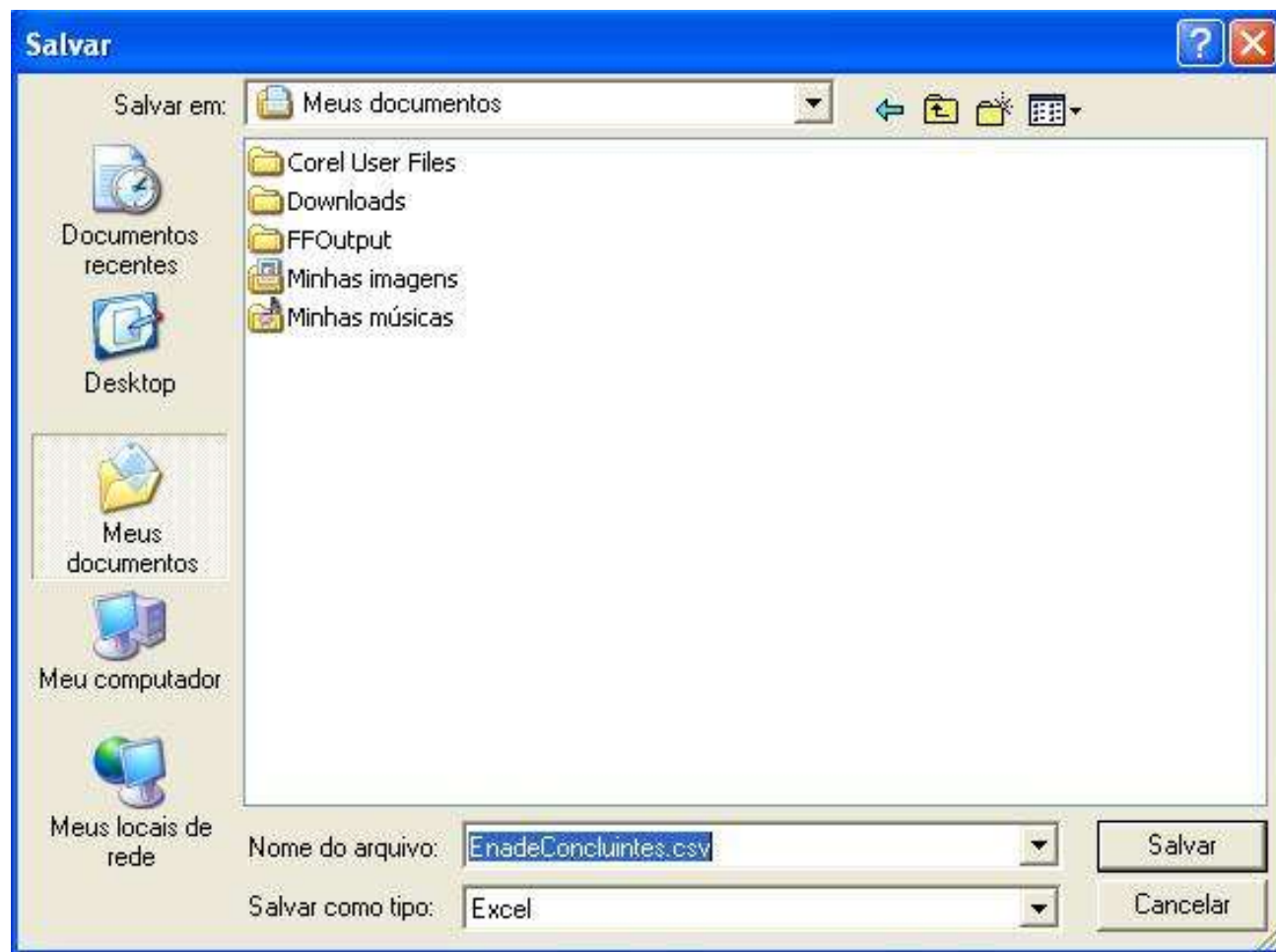



# Localize o documento que foi salvo e abra o documento

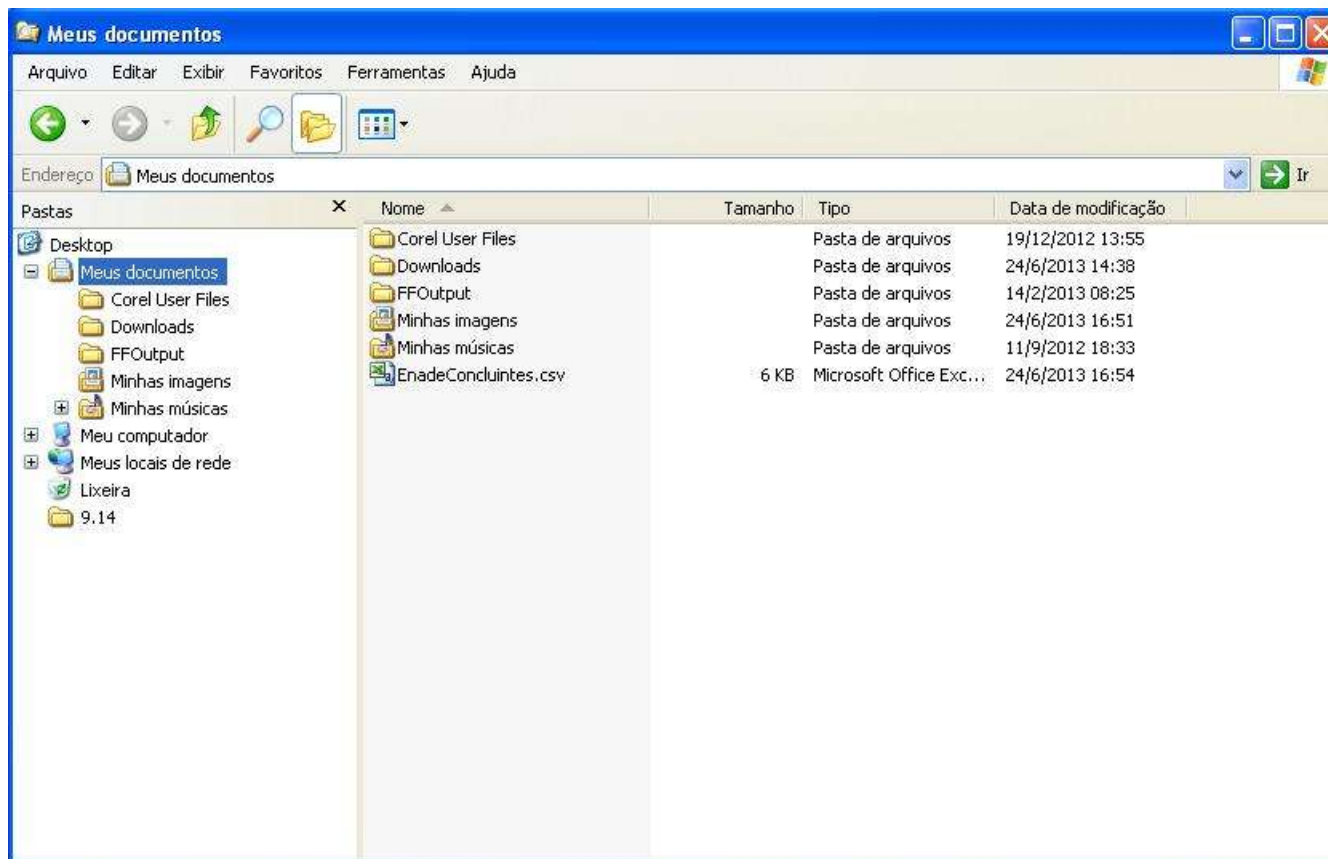

# Verificando o documento

Microsoft Excel - EnadeConcluintes.csv

Arquivo Editar Exibir Inserir Formatar Ferramentas Dados Janela Ajuda

Digite uma pergunta

Arial 10

A1 582

	A	B	C	D	E	F	G	H	I	J
1	582	120381	C	678047057	ADILSON JOSE RAMBO PILLA	4057032155	0	0	0	97015530
2	582	120381	C	1829334077	ADRIANO CAVALHEIRO MARCHESAN	2095346892	0	0	0	97050420
3	582	120381	C	1399079042	ALDEBAR MARIANO SANTOS PEREIRA	5055625882	0	0	0	97105900
4	582	120381	C	1169624022	ALEXANDRE NORBERTO CASSEL	6089912361	0	0	0	97010530
5	582	120381	C	1811664024	CAMILLA LEIMANN PIRES	8090560973	0	0	0	97010110
6	582	120381	C	83562826087	CANDICE DALOSTO PASE	1087740013	0	0	0	97015110
7	582	120381	C	1395379025	CASSIO ANDRE FERRAZ DE SOUZA	4090709496	0	0	0	97700000
8	582	120381	C	1518949061	CHARLES MATEUS WESCHENFELDER	4088745932	0	0	0	97015450
9	582	120381	C	92547184087	DANIEL DE PIETRO DA ROCHA	8061087659	0	0	0	98005170
10	582	120381	C	628384076	DIEGO ROBERTO ZANDONA	8065961016	0	0	0	99025004
11	582	120381	C	1692072005	DIMAS IRION ALVES	5106371577	0	0	0	97010003
12	582	120381	C	659997037	DIOGO PELLEZ	4064413216	0	0	0	97015190
13	582	120381	C	7454782981	EDIOU MAX AMANCIO	4302730	0	0	0	89012400
14	582	120381	C	1793333050	ELISEU ALFREDO BOESSIO	5090522201	0	0	0	97015660
15	582	120381	C	1835000088	FILIFE RODRIGUES VIANNA	8101471822	0	0	0	97015260
16	582	120381	C	10974915793	FLAVIO AUGUSTO SATURNO CORREA	2106374867	0	0	0	97015000
17	582	120381	C	1848847050	GUSTAVO ANDRES FINAMOR	4083842213	0	0	0	97015373
18	582	120381	C	1869946057	GUSTAVO GUILHERME KOCH	6083581717	0	0	0	97015121
19	582	120381	C	1981917071	HENRIQUE MARQUES DA SILVA CHAVES	8082864854	0	0	0	97010001
20	582	120381	C	335197060	IAN GABRIEL BRUM GARCIA	3061916973	0	0	0	97010310
21	582	120381	C	712014080	JOAO OTAVIO CADO DE MATOS	9074172181	0	0	0	97010422
22	582	120381	C	1372931007	JULIANO ANDRE WENZEL	4080170139	0	0	0	97105970
23	582	120381	C	1051494036	JULIANO RAFAEL SCHOENHALZ	6083313574	0	0	0	97105280
24	582	120381	C	1204180024	JULIE DE OLIVEIRA	1081890012	0	0	0	97570010
25	582	120381	C	2661620028	KARIN REZENDE FEISTEL	368578902	0	0	0	97015065
26	582	120381	C	1350436038	LEANDRO BECKER KEHLER	2089566761	0	0	0	97050550
27	582	120381	C	1654514080	LEANDRO CARGNELUTTI	2085009534	0	0	0	98160000
28	582	120381	C	1830268023	LEONARDO DORNELES BERTAGNOLLI	5090725952	0	0	0	97015030

EnadeConcluintes

Pronto

NÚM

O arquivo vem em Excel e os campos vazios obrigatórios devem ser preenchidos



# Estrutura de Arquivos de Dados

## Tabela com ordem e Formato

Tabela 1 - Estrutura de Arquivo de Dados

Campo	Tam. Máx.	Obrigatório	Formato (Observações)
Código da Instituição	6	S	Número (de acordo com o Sistema e-Mec)
Código de Curso	7	S	Número (de acordo com o Sistema e-Mec)
Condição do estudante	1	S	I – Ingressante C – Concluinte
CPF	11	S	9999999999 (número – não incluir ponto ou hífen)
Nome do Estudante		S	Deve ser idêntico ao que consta no Cadastro de Pessoa Física (CPF) da Receita Federal.
Número da Carteira de Identidade	20	S	Não incluir órgão expedidor, caráter especial, acentuação gráfica ou separadores.
Indicador de Atendimento Especializado	2	S	0 - Nenhum 1 - Surdocegueira 2 - Deficiência Auditiva 3 - Baixa Visão 4 - Deficiência Intelectual (Mental) 5 - Dislexia 6 - Outra deficiência ou condição especial 7 - Cegueira 8 - Surdez 9 - Deficiência Física 10 - Autismo 11 - Discalculia 12 - Déficit de Atenção
Indicador de Atendimento			0 – Nenhum

## Estrutura de Arquivos de Dados Tabela com ordem e Formato

Tabela 1 - Estrutura de Arquivo de Dados

Específico	2	S	1 – Gestante 2 – Lactante
Indicador de Recursos	2	S	0 - Nenhum 1 - Prova em braille 2 - Prova ampliada 3 - Tradutor-intérprete libras 4 - Sala de fácil acesso 5 - Auxílio para transcrição 6 - Leitura labial 7 - Apoio para perna e pé 8 - Mesa e cadeira (sem braços) 9 - Mesa para cadeira de rodas 10 - Auxílio para leitura 12 - Guia-intérprete
CEP	8	S	99999999 (sem separador e conforme tabela de faixa de CEP da EBCT)
Logradouro	60	S	Livre (exceto ;)
Número	10	N	Número (não é necessário completar o campo com zeros)
Complemento do Endereço	30	N	Livre (exceto ;)
Nome do Bairro	30	N	Livre (exceto ;)
Sigla da UF	2	S	AA (de acordo com a tabela de UF)

## Estrutura de Arquivos de Dados Tabela com ordem e Formato

Tabela 1 - Estrutura de Arquivo de Dados

Nome do Município	60	S	Livre (não utilizar caráter especial, acentuação gráfica ou separadores e abreviar somente quando o nome do município exceder ao tamanho do campo)
Número do Telefone	11	N	9999999999 (utilizar onze posições numéricas – código de área seguido pelo número da linha telefônica)
Ano de Conclusão do Ensino Médio	4	S	9999
Ano de Início da Graduação	4	S / N	9999 (se concluinte) Nulo (se ingressante)
CEP do Município do pólo	8	N	Campo obrigatório para cursos na modalidade de educação a distância: 99999999 (sem separador e conforme tabela de faixa de CEP da EBCT)
Indicador de Turno Matutino	1	S	0 – Não 1 – Sim
Indicador de Turno Vespertino	1	S	0 – Não 1 – Sim
Indicador de Turno Noturno	1	S	0 – Não 1 – Sim
Situação da Inscrição	1	S	R – Regular I – Irregular

Transformando o arquivo Excel em arquivo texto separado por vírgula. Clicar com o botão direito do mouse sobre o arquivo, abrir com, bloco de notas.

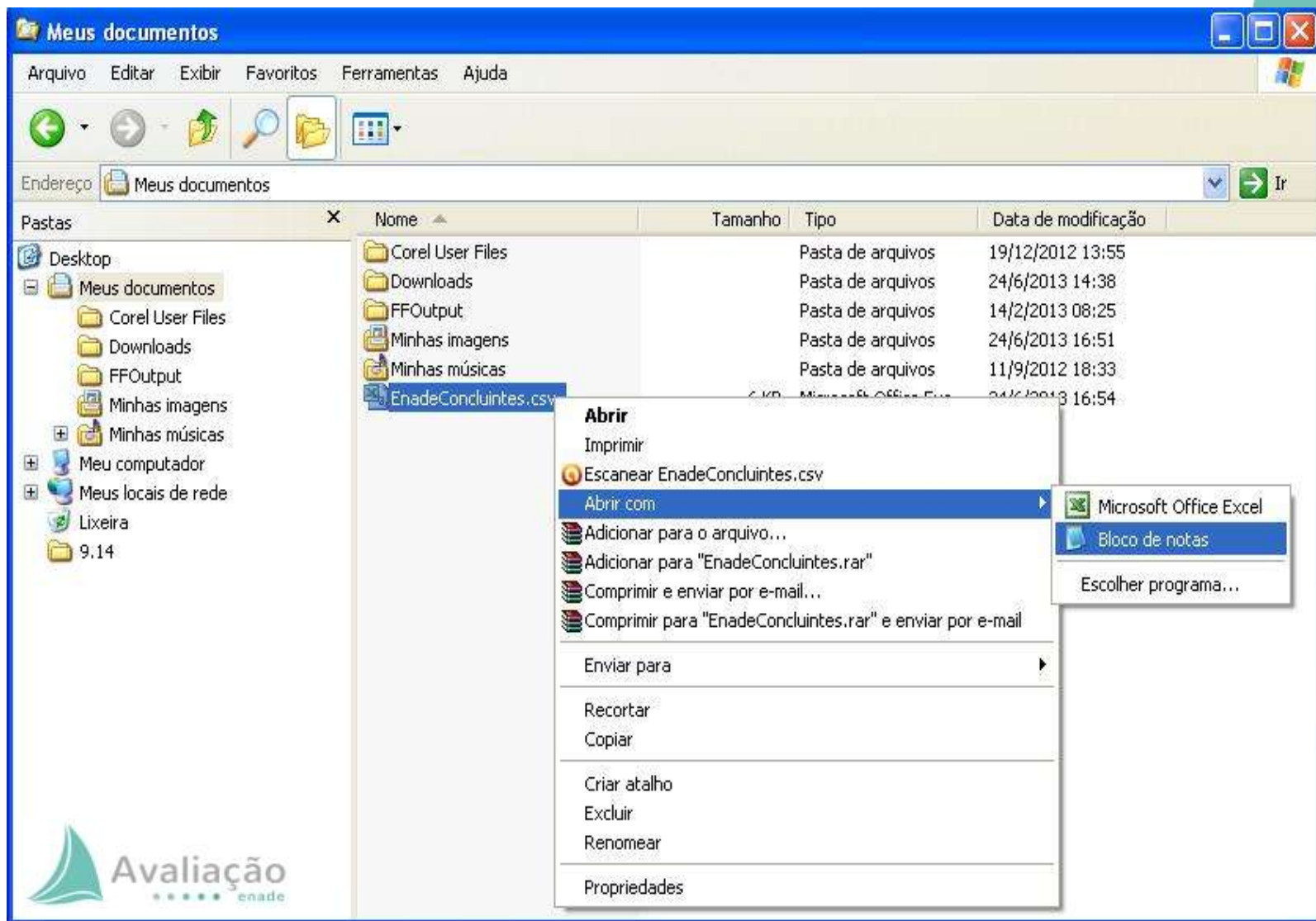



## Desmarcar “Quebra automática de linha”

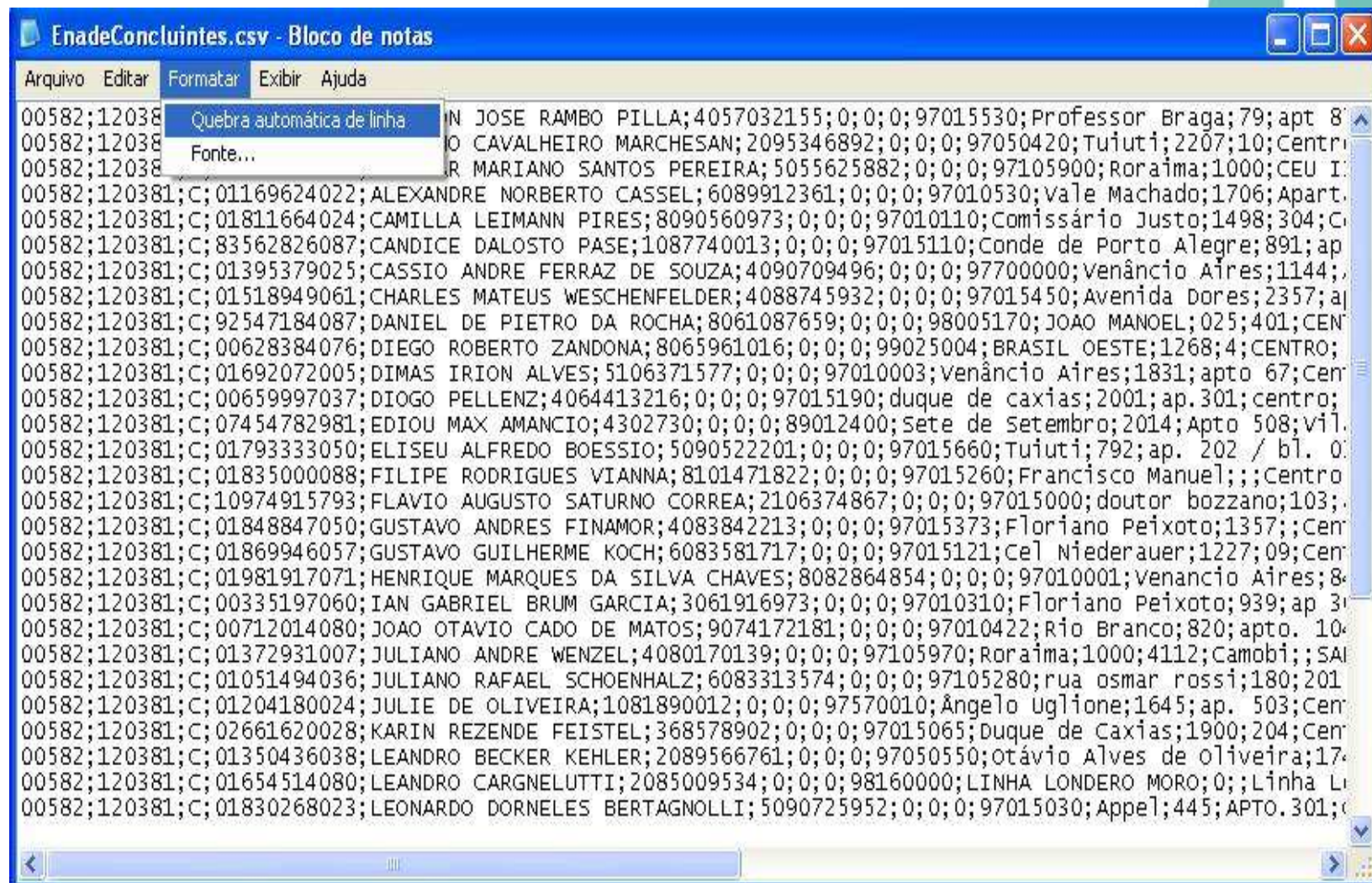



# Arquivo, salvar como, extensão “.txt”

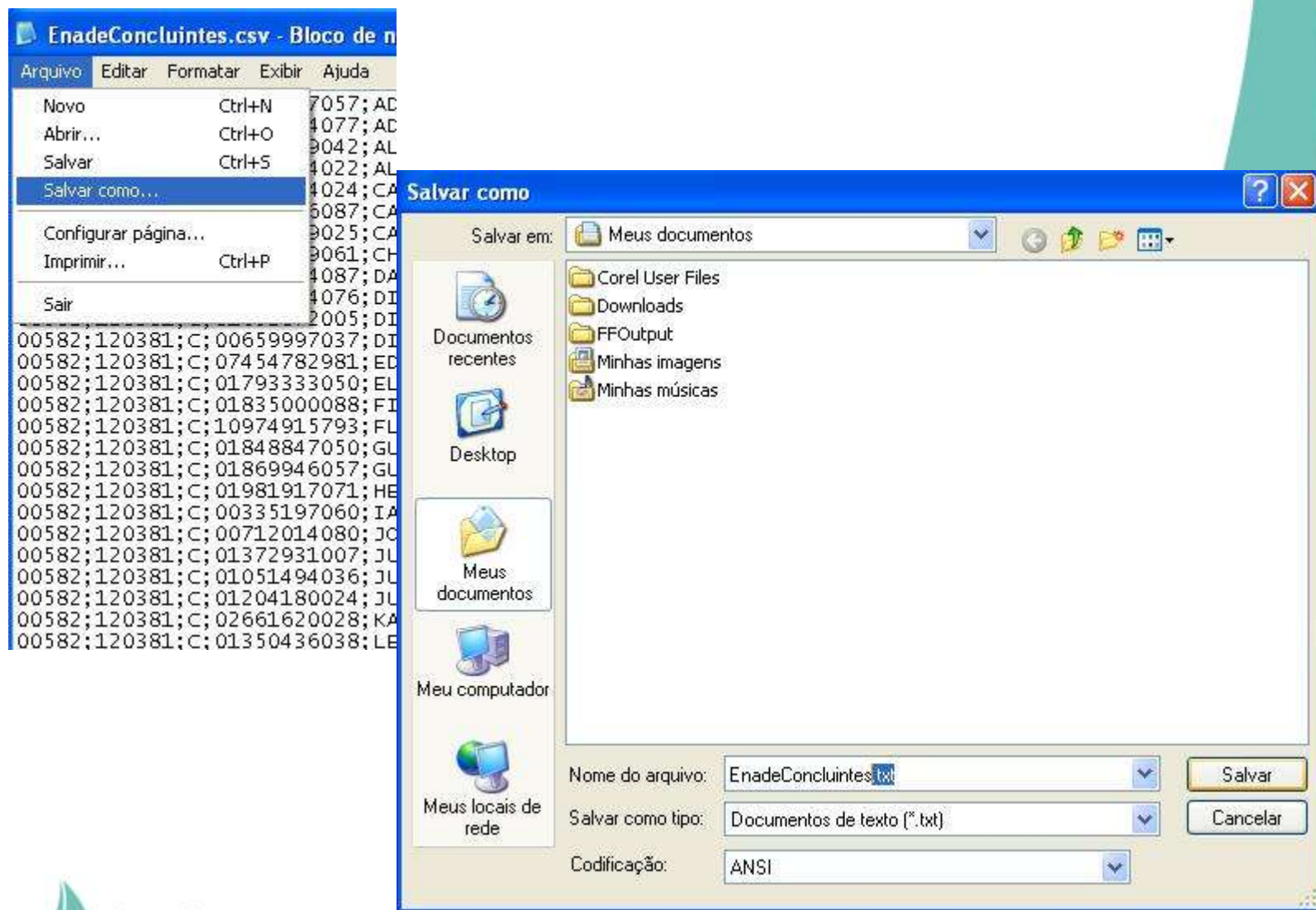

# Para solicitar Serviços de Atendimento ao CPD

The screenshot shows a web browser window with the address bar displaying 'site.ufsm.br'. The page header includes the UFSM logo, the text 'Universidade Federal de Santa Maria', and the year '1960'. Navigation links include 'Acesso à informação', 'Participe', 'Serviços', 'Legislação', and 'Canais'. A search bar is visible on the right. The main navigation menu is highlighted, with 'SERVIÇOS' selected. Below the menu, the 'Serviços do CPD' section is displayed, listing various services available for request.

**UFSM**  
Universidade Federal de Santa Maria  
1960

[Acessibilidade](#) | [A](#) | [A+](#) | [A-](#)  
[INTERNATIONAL](#) | [WEBMAIL](#) | [MOODLE](#)  
[Mapa do Campus Sede](#) | [UFSM em Números](#) | [Ouvidoria](#)  
[#ZikaZero](#) | [Estatuinte](#) | [PDI 2016-2026](#)

**SERVIÇOS**

- Divulgue sua Notícia
- Divulgue seu Evento
- Agenda de Eventos
- CPD/Multiweb
- Identidade Visual
- Inscrição Aluno Especial
- Ingresso e Reingresso
- Links UFSM
- Links Externos
- Ramais
- Emissão de GRU
- Horários de Ônibus
- Classificados
- Editoras
- Serviços do CPD**
  - Ânima
  - Afime
  - Núcleo de Acessibilidade
  - Sustentabilidade
  - Programa Volver - Ex-Alunos
  - PASUFSM

[www.cpd.ufsm.br/#catalogo\\_de\\_servicos](http://www.cpd.ufsm.br/#catalogo_de_servicos)

# Atendimento ao Usuário

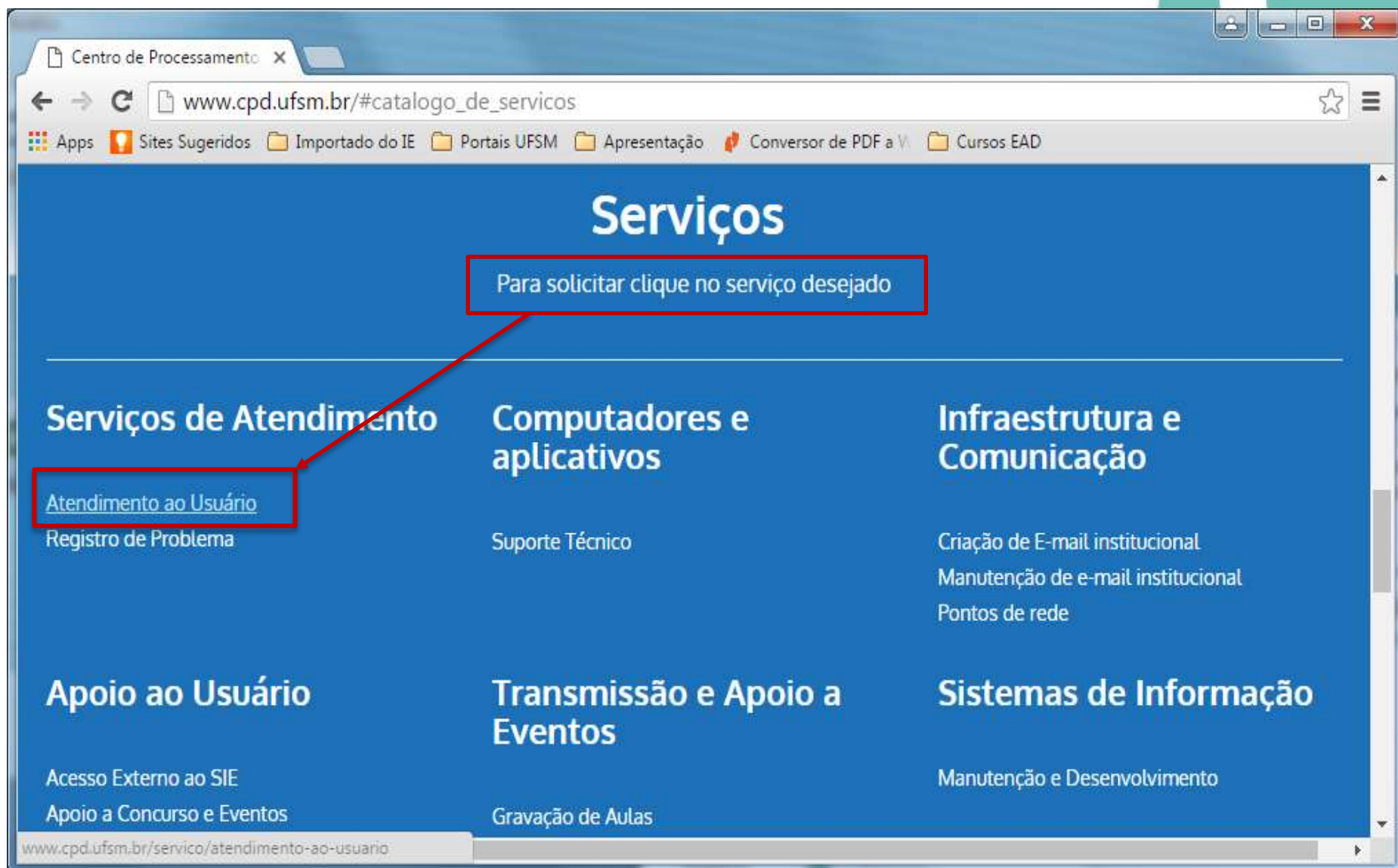

# Solicitar Atendimento

Centro de Processamento x

www.cpd.ufsm.br/servico/atendimento-ao-usuario

Apps Sites Sugeridos Importado do IE Portais UFSM Apresentação Conversor de PDF a V Cursos EAD

INICIAL SERVIÇOS O CPD SETORES NOTÍCIAS CONEXÃO CONTATO AJUDA

Catálogo de serviços / Atendimento ao Usuário

## Atendimento ao Usuário

Serviço de atendimento aos usuários da instituição

- i. Atendimento SIE
- ii. Atendimento a outros serviços prestados pelo CPD.

Caso você esteja com problemas de rede, hardware, SIE, e similares, favor clicar em Informar Problema.

[Informar um problema](#)

Utilize o botão de Solicitar Atendimento apenas para solicitar algum dos serviços descritos acima.

[Solicitar Atendimento](#)

servicos.cpd.ufsm.br/otrs/customer.pl?Action=CustomerTicketProcess&ProcessEntityID=Process-d9d5fb73f51a51015c01053611268bad



## Acesso ao Sistema

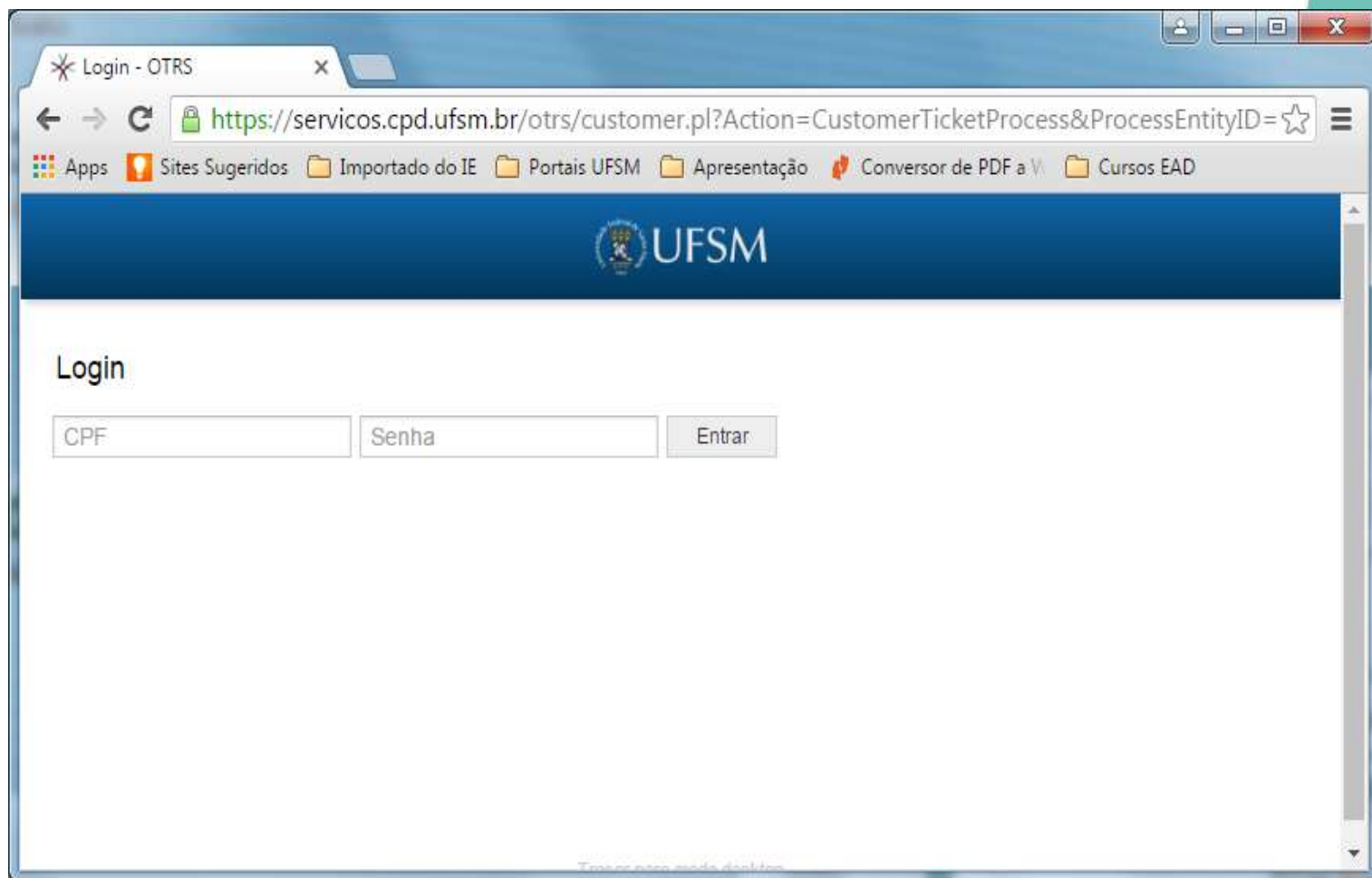

The screenshot shows a web browser window with the title "Login - OTRS". The address bar displays the URL: <https://servicos.cpd.ufsm.br/otrs/customer.pl?Action=CustomerTicketProcess&ProcessEntityID=>. The browser's toolbar includes icons for back, forward, and refresh, along with a search bar. Below the address bar, there are several bookmarks: "Apps", "Sites Sugeridos", "Importado do IE", "Portais UFSM", "Apresentação", "Conversor de PDF a W", and "Cursos EAD". The main content area features a dark blue header with the UFSM logo and the text "UFSM". Below the header, the word "Login" is displayed. Underneath, there are two input fields: one labeled "CPF" and another labeled "Senha". To the right of these fields is a button labeled "Entrar".

**Entrar com o CPF e a senha do portal do professor**



# Solicitar autorização sobre a aplicação

Process ticket - Chamado x

https://servicos.cpd.ufsm.br/otrs/customer.pl?Action=CustomerTicketProcess&ProcessEntityID=Process-d9d5fb73f51a

Apps Sites Sugeridos Importado do IE Portais UFSM Apresentação Conversor de PDF a V Cursos EAD

**Centro de Processamento de Dados - CPD** UFSM

Chamados FAQ Preferências Sair IVAN LONDERO HOFFMANN

\*Processo: Atendimento ao usuário x

Siape/Matrícula: 381287

\* Unidade: CPD

E-mail: ilhoffmann@ufsm.br

Telefone/Ramal: 8379

\* Assunto: Pedir autorização Aplicação do Enade

\* Texto:

**B I U S** Formata... Fonte Tama... Código-Fonte

Como Coordenador do Curso de Zootecnia gostaria de pedir autorização sobre a aplicação 1.1.6.11 - Geração de Arquivos do Enade.

Preencher o campos e Clicar em Enviar



Avaliação  
..... enade

# Dúvidas ?

